FRUIT SCANS
TRADUCTOR: WATERMELONNABLE
REDRAWER: LEAN95 & DX OJON
TYPESETTER: WATERMELONNABLE
CLEANER: DX OJON
WWW.FACEBOOK.COM/FRUITSCANS

FRUIT SCANS
¡BUSCAMOS PERSONAL!
¿Tienes destreza en la edición? ¿Manejas algún idioma? Estamos buscando personas que quieran colaborar con nuestros proyectos, lo único que necesitas es conocimiento en lo mencionado anteriormente, tiempo libre y amor al arte. escríbenos un mensaje en facebook si estás interesado.
Musashi
MIYAMOTO
WWW.FACEBOOK.COM/FRUITSCANS

FRUIT SCANS

La armadura

Berserker [2]

狂戦士の甲冑②

BERSERK

FRUIT SCANS

FRUIT SCANS

¡¿QUÉ ESTÁ PASANDO?! ¡HACE UN MINUTO GUTS NI SIQUIERA PODÍA LEVANTARSE!
¡ES MUY F-FUERTE!
ESA...
...NO ES SOLO UNA SIMPLE ARMADURA.
¡SI TENÍAN ALGO ASÍ, DEBIERON HABERSELO PRESTADO PARA LA MASACRE DE LOS TROLLS!
¡DEBERÍAS DECIR ALGO!
¿Una armadura sagrada?
*WHAP
¿ESE ES EL ESPADACHÍN NEGRO?
SE MUEVE COMO ALGUIEN COMPLETAMENTE DIFERENTE.
NO...
ESA ESPADA DEFINITIVA-MENTE ES...
FRUIT SCANS

ESA
...
MI QUERIDO
Y VIEJO RIVAL.
AH, LOS
RECUERDOS...
...
EL MISMO CAMINO
QUE TÚ HACIA EL
INFIERNO?
ASÍ QUE...
¿DEJARÁS
QUE ÉL SIGA..
FRUIT SCANS

NO... SIMPLEMENTE YA NO ME MOLESTA. EL DOLOR YA NO TIENE IMPORTANCIA.
EN EL MOMENTO EN QUE ME LA PUSE...
¿QUÉ PASA...
COMO SEA.
...EL DOLOR DE MIS HERIDAS DESAPARECIÓ, COMO SI HUBIESE SIDO UNA ILUSIÓN.
...CON ESTA ARMADURA?
MÁS IMORTANTE QUE ESO...
FRUITSCANS

UN IMPULSO.
ES LO QUE ESTÁ HIRVIENDO DENTRO DE MI CUERPO.
ALGO FEROZ ESTÁ HIRVIENDO.
ALGO DENTRO DE MÍ...

FRUIT SCANS

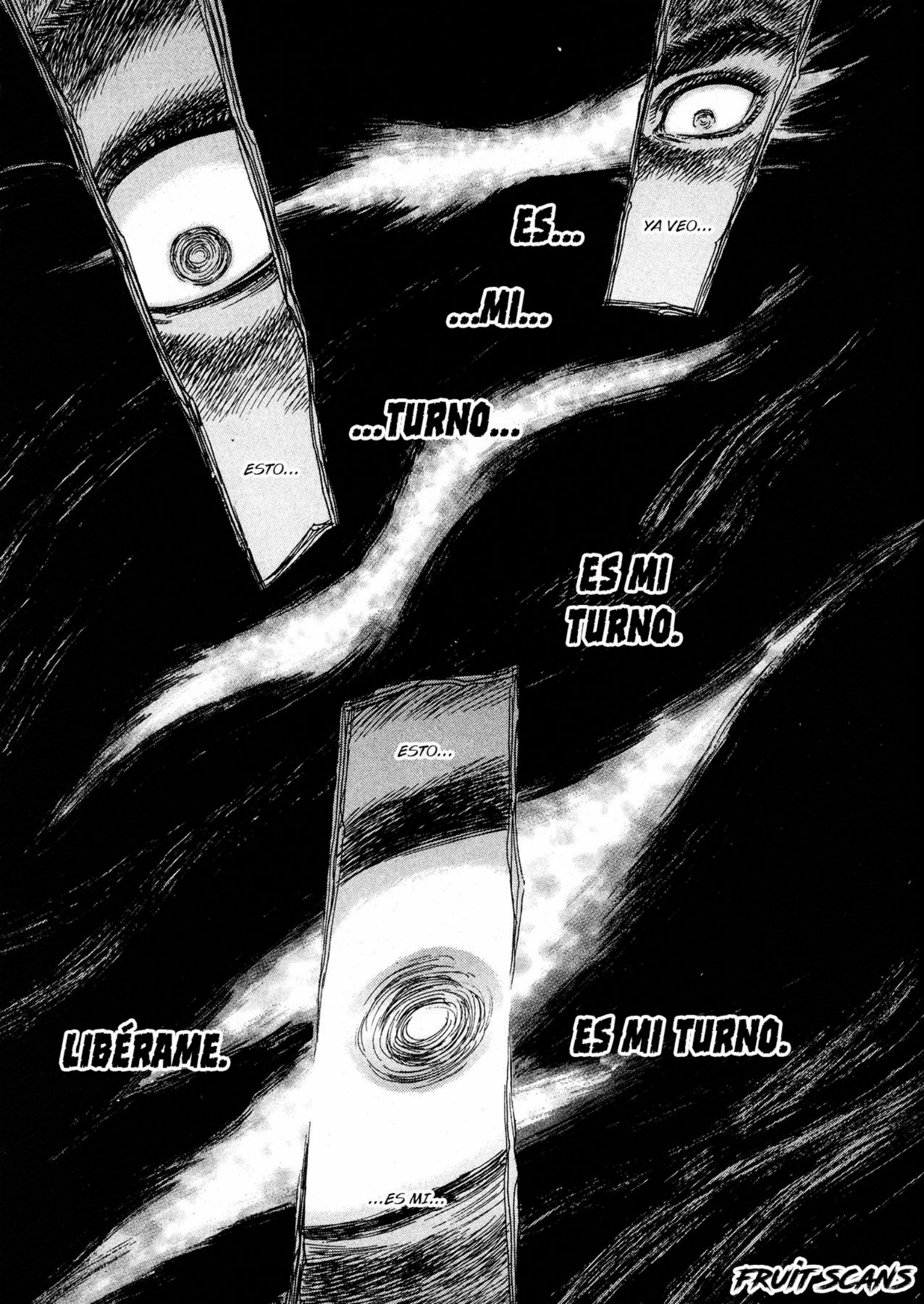
ES...
YA VEO...
...MI...
...TURNO...
ESTO...
ES MI TURNO.
ESTO...
LIBÉRAME.
ES MI TURNO.
...ES MI...

FRUIT SCANS

FRUITSCANS

F.FRUIT SCANS

FRUIT SCANS

¡ESTO HACE QUE VALGA LA PENA *HACER PEDAZOS* TU CUERPO!
*FX: WHOOM
¡ASÍ QUE *ESE* ES TU VERDADERO PODER!
¡INTERESANTE!

FRUIT SCANS

FRUIT SCANS

FRUIT SCANS

¡¿ESOS SON LOS GOLPES DEL MISMO HOMBRE?!
¡VAYA FUERZA!
TCH!
*FX: SPIN
*FX: TMP
*FX: VNN
*FX: SPRING
*FX: WOHH
*ZONNNG

...BALAS DE CAÑÓN?!
¡¿ROMPIÓ MI ESCUDO QUE ES CAPAZ DE REPELER INCLUSO...
*FX: WHOM
*FX: ZHP
*GCHAK
NADIE CON ESA ARMADURA Y ESA GRAN ESPADA...
...PUEDE MOVERSE ASÍ.
NO, NINGÚN HUMANO...

FRUIT SCANS

FRUIT SCANS

*GROLLLL
*BSHHHH
¡TIENE UN...
...CAÑÓN EN SU BRAZO FALSO!
...PERO PARECE QUE HOY ESTÁ EN OTRA LIGA.
Se ve peligroso.
Así que esa mano es un cañón
USUALMENTE ES TAN FUERTE COMO UN MONSTRUO...
SERÁ PELIGROSO...
SI CONTINÚA PELEANDO DE ESA MANERA...
?
¿DE QUÉ ESTÁS HABLANDO?
NO ES QUE LAS HERIDAS DE GUTS SE HAYAN CURADO.
SIMPLEMENTE NO SIENTE DOLOR DE ELLAS.
¿NO SIENTE DOLOR?

FRUIT SCANS

ESE AYUDANTE FUE CREADO POR LOS ENANOS.
ESA ES LA ARMADURA BERSERKER.
ARMA-DURA...
BERSER-KER...
AQUÉL QUE VISTA ESA ARMADURA Y SE ALINEE CON EL FLUJO SINIESTRO DE OD QUE HABITA DENTRO DE ELLA...
...SE CONVERTIRÁ REALMENTE EN UN SALVAJE.
SERÁ CONTROLADO POR TALES EMOCIONES VIOLENTAS...
...SE OLVIDARÁ DE COSAS COMO EL DOLOR Y EL MIEDO.
LOS HUMANOS HAN ESTABLECIDO LÍMITES A SU FUERZA DE FORMA INCONSCIENTE PARA NO DAÑAR SUS PROPIOS CUERPOS. EL DOLOR ES UNA ADVERTENCIA QUE EVITA QUE NOS DESTRUYAMOS A NOSOTROS MISMOS.
UN HUMANO QUE NO SIENTA DOLOR DEMOSTRARÁ UNA INCREÍBLE FUERZA, PERCEPCIÓN Y REFLEJOS.
FRUITSCANS

FRUIT SCANS

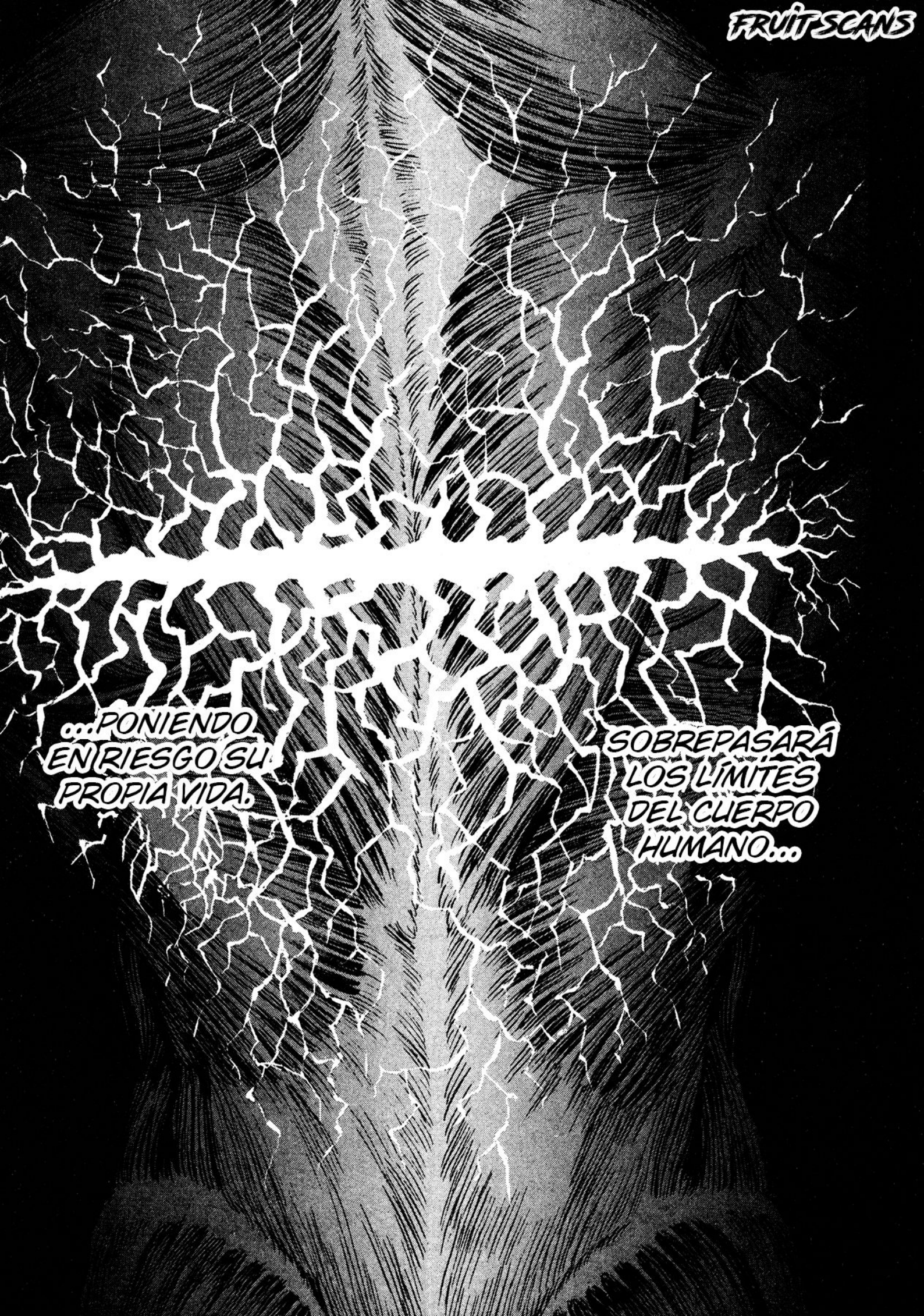
...PONIENDO EN RIESGO SU PROPIA VIDA.
SOBREPASARÁ LOS LÍMITES DEL CUERPO HUMANO...

FRUIT SCANS

FRUIT SCANS

BERSERK

FRUIT SCANS

BERSERK BY KENTARO MIURA

BERSERK © Kentaro Miura / Hakusensha, Inc.

FRUIT SCANS

BERSERK BY KENTARO MIURA

BERSERK © Kentaro Miura / Hakusensha, Inc.

¿BUSCAS UN GRUPO DE FACEBOOK SOBRE MANGA?
EN VISTA DE LA GRAN CANTIDAD DE GRUPOS EN FACEBOOK DEDICADOS EXCLUSIVAMENTE AL ANIME, DEJANDO EN SEGUNDO PLANO AL MANGA, ME PARECIÓ UNA GENIAL IDEA HACER UNO CUYO ÚNICO Y PRINCIPAL TÓPICO SEA EL MANGA. SI TE INTERESA DEBATIR SOBRE ALGÚN CAPÍTULO, LEER RECOMENDACIONES O RECOMENDARLE ALGUNA OBRA A LAS DEMÁS PERSONAS, NO DUDES EN UNIRTE.
bit.ly/fbmangaes

FRUIT SCANS
TRADUCTOR: WATERMELONNABLE
REDRAWER: DX OJON
TYPESETTER: WATERMELONNABLE
CLEANER: DX OJON
WWW.FACEBOOK.COM/FRUITSCANS

FRUIT SCANS
¡BUSCAMOS PERSONAL!
¿Tienes destreza en la edición? ¿Manejas algún idioma? Estamos buscando personas que quieran colaborar con nuestros proyectos, lo único que necesitas es conocimiento en lo mencionado anteriormente, tiempo libre y amor al arte. escríbenos un mensaje en facebook si estás interesado.
Musashi
MIYAMOTO
WWW.FACEBOOK.COM/FRUITSCANS

JETS COMICS

ベルセルク

27

三浦建太郎

ガッツはキャスカの身を考え平穏な地であるパックの故郷・エルフヘルムをめざす旅に出た。旅の途中でイシドロ、ファルネーゼ、セルピコと再会し、自分ひとりではキャスカを救えぬと覚悟したガッツは3人を受け入れ、港町・ヴリタニスへ向かう霊樹の森の中で魔女・フローラと弟子・シールケと出会う。イーノック村でのトロール退治を経て、新しい〝仲間〟を確信するガッツであった。ところが、霊樹の館はゾッド、グルンベルドが率いる新生鷹の団の使徒に襲われ劫火に包まれていた。ガッツは呪物〝狂戦士の甲冑〟を身につけ使徒と戦うが、強大な力と引き替えに身体が破壊されはじめた！

タイトルデザイン／ADOX
カバーデザイン／ZEN CORPORATION

JETS COMICS

ベルセルク 27

三浦建太郎

ベルセルク 27 三浦建太郎

白泉社

JETS COMICS

ベルセルク

27

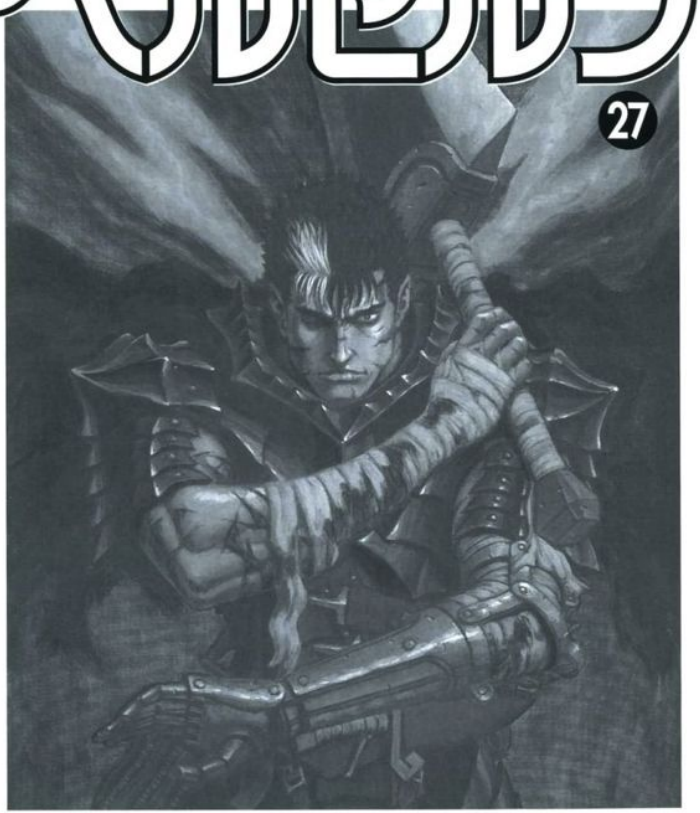

三浦建太郎

ベルセルク

27

三浦建太郎

白泉社

BERSERK

白泉社

BERSERK

ベルセルク㉗

三浦建太郎

FRUIT SCANS

ヘルセルク 27

CONTENIDO

Dragón de fuego.....C227
Las profundidades de las llamas infernales..C228
Salida de llama.....C229
Ciudad Demonio.....C230
El Emperador del terror.....C231
Daka.....C232
Caballeros Demonio.....C233
Dios Demonio.....C234
El despertar de la princesa durmiente.....C235
El sonido del mar.....C236

FRUIT SCANS

火竜
Dragón de fuego

¡NUESTRO ARCHI-ENEMIGO!
¡BIEN HECHO, ESPADACHÍN NEGRO!
*HURL
AHORA PRUEBA EL PODER...
...¡DE MI GOLPE!

FRUIT SCANS

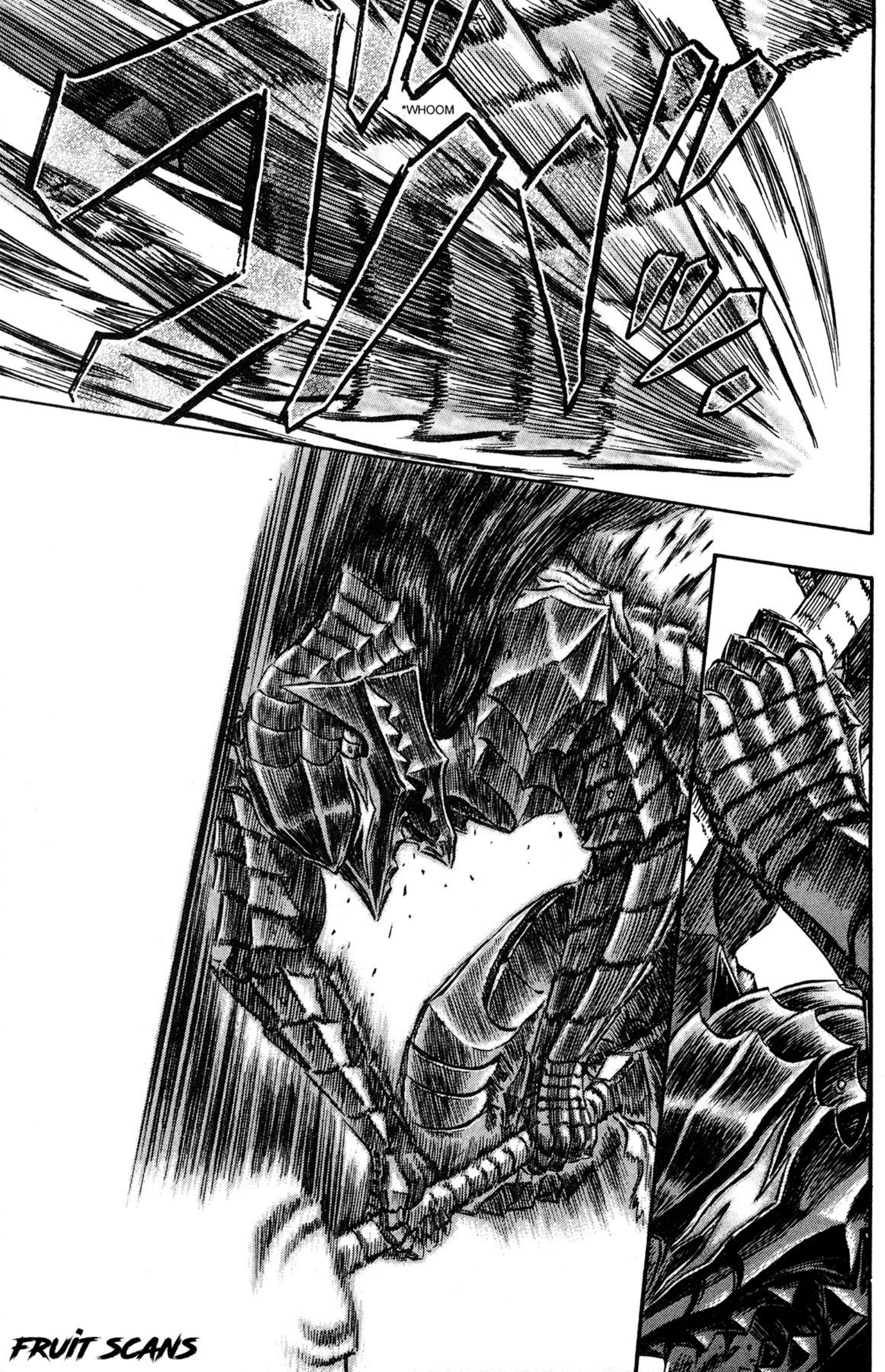

FRUIT SCANS

FRUIT SCANS

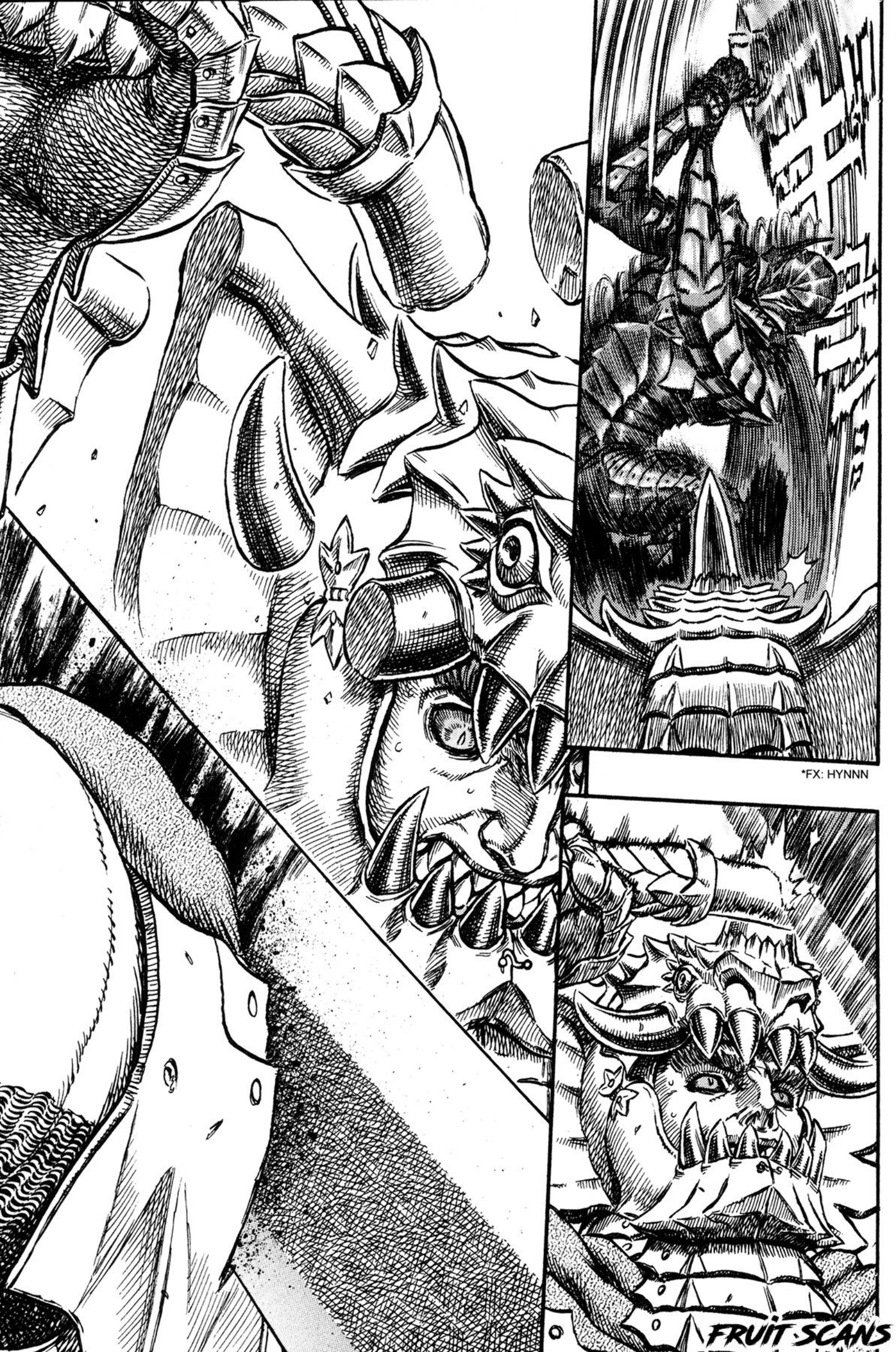

FRUIT SCANS

FRUIT SCANS

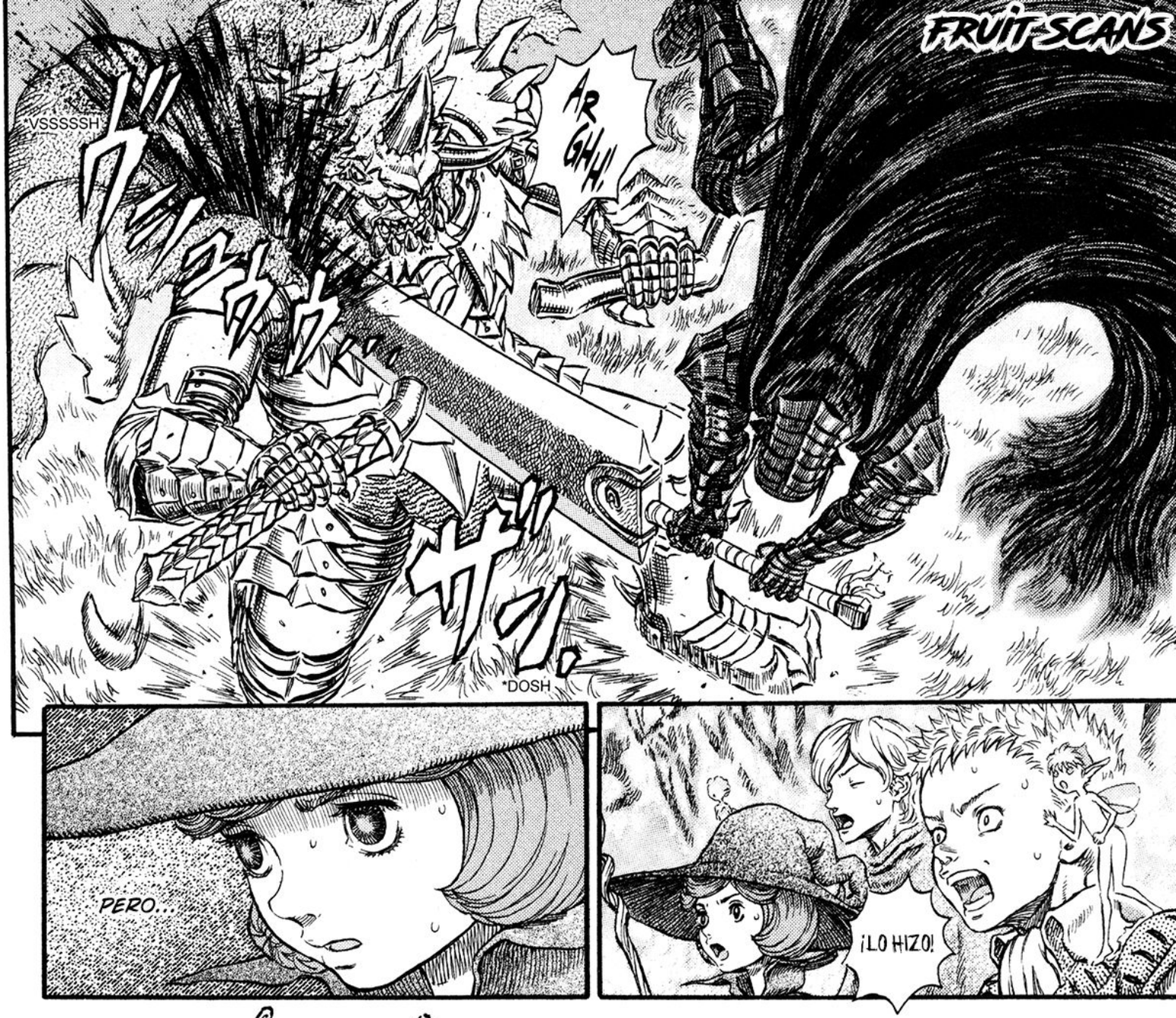

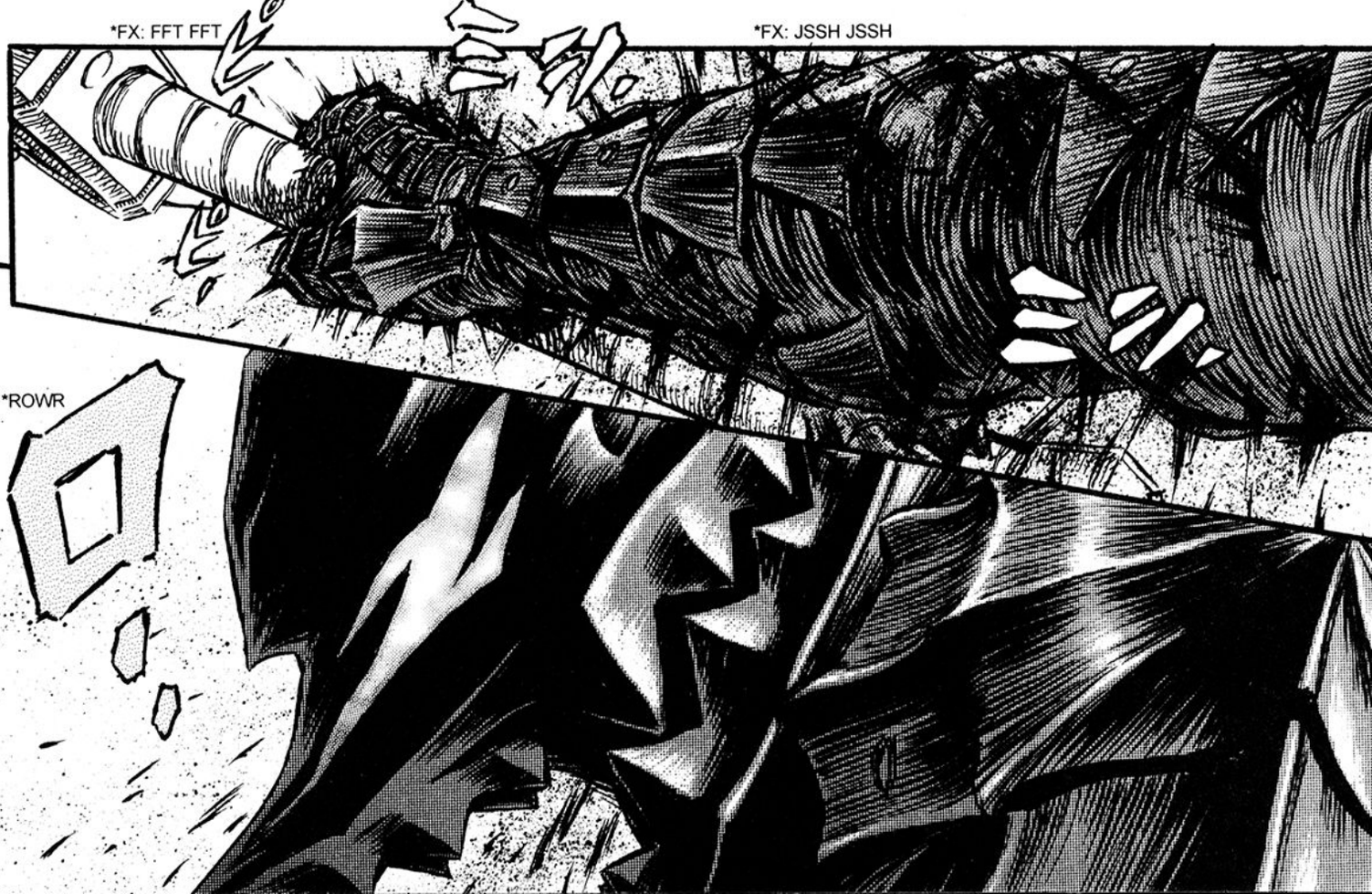

FRUIT SCANS

¡ERES EL VENCEDOR!

¡MAGNÍFICO!

¡ERES UN MAGNÍFICO GUERRERO Y LOS SOBREPASAS!

¡LOS RUMORES NO MENTÍAN!

*VWOOSH

POR MI MAESTRO.

PERO DEBO SEGUIR CON MI MISIÓN...

*WHOM

...¡DEBO ACABAR CONTIGO!

COMO UN APÓSTOL DEL HALCÓN DE LA LUZ...

FRUIT SCANS

FRUIT SCANS

D-
D-RA...
Dorae-
mon
ドオオオ
*OHHHNNN
¡DRAGÓN!
FRUIT SCANS
...¡Y HUMILLAR
AL ESPADACHÍN
NEGRO!
DEBO USAR
ESTE PODER
QUE SE ME
FUE OTOR-
GADO COMO
APÓSTOL...

FRUIT SCANS

¡LE DIO CON TODO!
¡Maldi-ción!
¡¿LO DETUVO?!
IM...
¡IMPOSIBLE!
¡¿EL ATAQUE DE UN APÓSTOL?!
*FX: VSSSH
¡¿UN HUMA-NO?!
*KRSSH
*KRSSH
*ZHFF

FRUIT SCANS

FRUIT SCANS

WRONK
*FX: BRORRR
*ZHOK
¡GUTS!
*FX: CLATA
...HA SIDO DAÑADA?!
¡¿MI PIEL DE CORINDÓN QUE ES INCLUSO MÁS FUERTE QUE EL ACERO...
¡ES IMPOSIBLE!

FRUIT SCANS

FRUIT SCANS

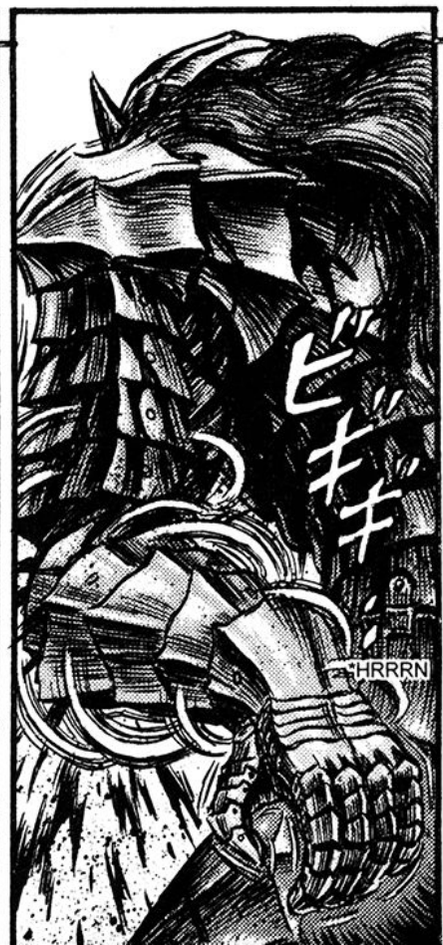

FRUIT SCANS

LA ARMADURA REFUERZA SUS MIEMBROS ROTOS...
...PERFORANDO A TRAVÉS DE SU CARNE...
...Y SUS HUESOS.

WH-WHOA... ¿NO ESTABAN SUS MANOS Y PIERNAS APUNTANDO HACIA LA DIRECCIÓN EQUIVOCADA?
ESE ES EL PODER DE LA ARMADURA.
Uah, encantador
Woof

ESCUCHÉ QUE EL DUEÑO ANTERIOR DE LA ARMADURA, DE FORMA SIMILAR, FUE DEVORADO POR LOS DIENTES DE ACERO...
...CONTINUÓ PELEANDO HASTA QUE BROTÓ LA ÚLTIMA GOTA DE SANGRE DE SU CUERPO Y TODOS SUS HUESOS SE ROMPIERON COMPLETAMENTE.

¡Huyamos mientras está distraído!
¿QUÉ HAGO?
*WHAP WHAP
ES MI CULPA... DE NUEVO...
¿QUÉ?
¡¿POR QUÉ LE DISTE ALGO TAN PELIGROSO A GUTS, QUE ESTÁ TAN CERCA DE LA MUERTE?!
...
MAESTRA, ¡¿POR QUÉ?!
¡¿POR QUÉ UNA COSA COMO ESA?!
...DEBERÍA HACER?
¿QUÉ...
PUEDES HACERLO.

FRUIT SCANS

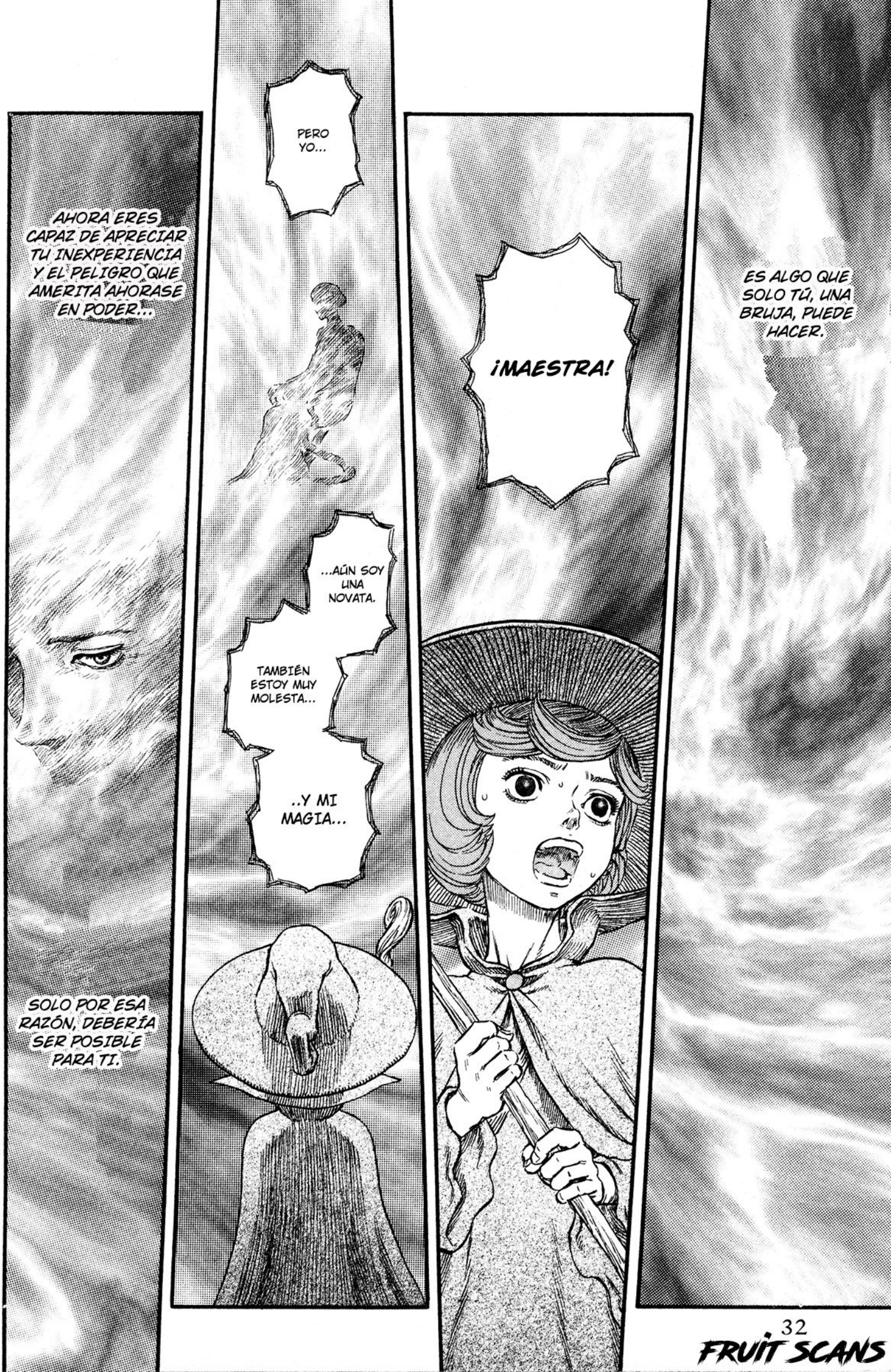
ES ALGO QUE SOLO TÚ, UNA BRUJA, PUEDE HACER.
¡MAESTRA!
PERO YO...
...AÚN SOY UNA NOVATA.
TAMBIÉN ESTOY MUY MOLESTA...
..Y MI MAGIA...
AHORA ERES CAPAZ DE APRECIAR TU INEXPERIENCIA Y EL PELIGRO QUE AMERITA AHORASE EN PODER...
SOLO POR ESA RAZÓN, DEBERÍA SER POSIBLE PARA TI.

FRUIT SCANS

FRUIT SCANS

DEBES ENSEÑARLE EL CAMINO...
...A ESTE ESPADACHÍN QUE ESTÁ PERDIDO EN LA TURBULENCIA DEL PODER.

¿BUSCAS UN GRUPO DE FACEBOOK SOBRE MANGA?
EN VISTA DE LA GRAN CANTIDAD DE GRUPOS EN FACEBOOK DEDICADOS EXCLUSIVAMENTE AL ANIME, DEJANDO EN SEGUNDO PLANO AL MANGA, ME PARECIÓ UNA GENIAL IDEA HACER UNO CUYO ÚNICO Y PRINCIPAL TÓPICO SEA EL MANGA. SI TE INTERESA DEBATIR SOBRE ALGÚN CAPÍTULO, LEER RECOMENDACIONES O RECOMENDARLE ALGUNA OBRA A LAS DEMÁS PERSONAS, NO DUDES EN UNIRTE.
bit.ly/fbmangaes

FRUIT SCANS
TRADUCTOR: WATERMELONNABLE
REDRAWER: DX OJON
TYPESETTER: WATERMELONNABLE
CLEANER: DX OJON
WWW.FACEBOOK.COM/FRUITSCANS

FRUIT SCANS
¡BUSCAMOS PERSONAL!
¿Tienes destreza en la edición? ¿Manejas algún idioma? Estamos buscando personas que quieran colaborar con nuestros proyectos, lo único que necesitas es conocimiento en lo mencionado anteriormente, tiempo libre y amor al arte. escríbenos un mensaje en facebook si estás interesado.
Musashi
MIYAMOTO
WWW.FACEBOOK.COM/FRUITSCANS

FRUIT SCANS

Las profundidades de las llamas infernales

業火の底

BERSERK

*SHLF
¡TRAERÉ DE VUELTA A GUTS!
¡CÚBRANME LA ESPALDA!
¿CUBRIRTE? ...
¡OYE!
Sheesh
Déjalo ser, te meterás en problemas de nuevo...
O...
OYE, ¿QUÉ VAS A HACER?

FRUIT SCANS

LO INTENTARÉ, MAESTRA.

¡YO LO...

*HHSSS

スゥゥゥ。

*FX: RRLLL

...ALCAN-ZARÉ!

ルルル。。。

ゴオオオオオ。。

*BROARRRRR

FRUIT SCANS

¡¿Y ADEMÁS PUDISTE HERIRME?!
¡¿QUÉ DEMONIOS ERES?!
QUE HAYAS AGUANTADO DOS DE MIS ATAQUES EN MI VERDADERA FORMA DE APÓSTOL...
¡INCREÍBLE!
*GCHAK
SEÑOR DRAGÓN DE FUEGO.
*GCHAK
NO TUVIMOS SUERTE EN CAPTURAR A ESA BRUJA Y AHORA ESTAMOS MUY ABURRIDOS.
DÉJENOS PARTICIPAR.
Y PARECE QUE ESTÁ TENIENDO PROBLEMAS.
SON UNOS SIMPLONES...
*FX: GZHH GZHH
...NO DEBERÍA IMPORTARTE.
OYE, SI DEJA DE SER UN UNO CONTRA UNO, AL SER UN APÓSTOL...
*FX: GZHH GZHH
FRUIT-SCANS

FRUIT SCANS

FRUIT SCANS

DEBÍ HABER ROTO CUATRO O CINCO COSTILLAS.
SHHHRII
POR LO QUE SENTÍ...
*KRRSH
*FX: YANK
*FX: GISSH
*FX: KRRRRSH
¡¿QUÉ?!
*STAGGER

FRUIT SCANS

ES COMO SI...

SÍ...

FRUIT SCANS

GEHEHEHE
...TAMBIÉN HAY UNOS BOCADOS DELICIOSOS!
¡POR AQUÍ...
*SNAP
ES COMO SI...
¿NO PODEMOS DESPERTARLA GOLPEANDO LA VARITA MÁGICA?
*ZHA
¡SI LAS COSAS SE COMPLICAN, PODEMOS CORRER Y TRAER A SCHIERKE CON NOSOTROS!
Schierke...
FRUIT SCANS

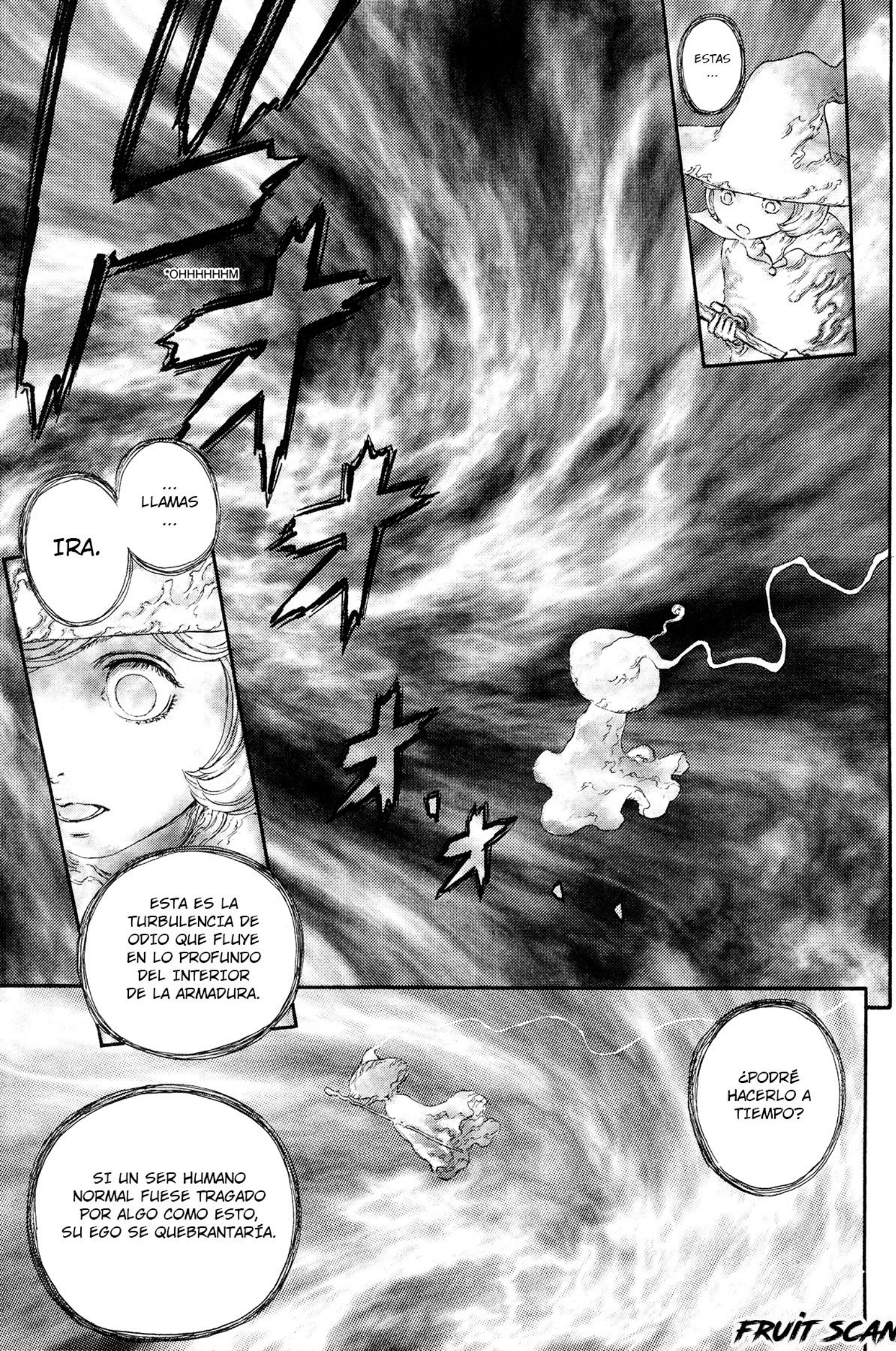
ESTAS
...
¡OHHHHHHM
... LLAMAS ...
IRA.
ESTA ES LA TURBULENCIA DE ODIO QUE FLUYE EN LO PROFUNDO DEL INTERIOR DE LA ARMADURA.
¿PODRÉ HACERLO A TIEMPO?
SI UN SER HUMANO NORMAL FUESE TRAGADO POR ALGO COMO ESTO, SU EGO SE QUEBRANTARÍA.

FRUIT SCANS

FRUIT SCANS

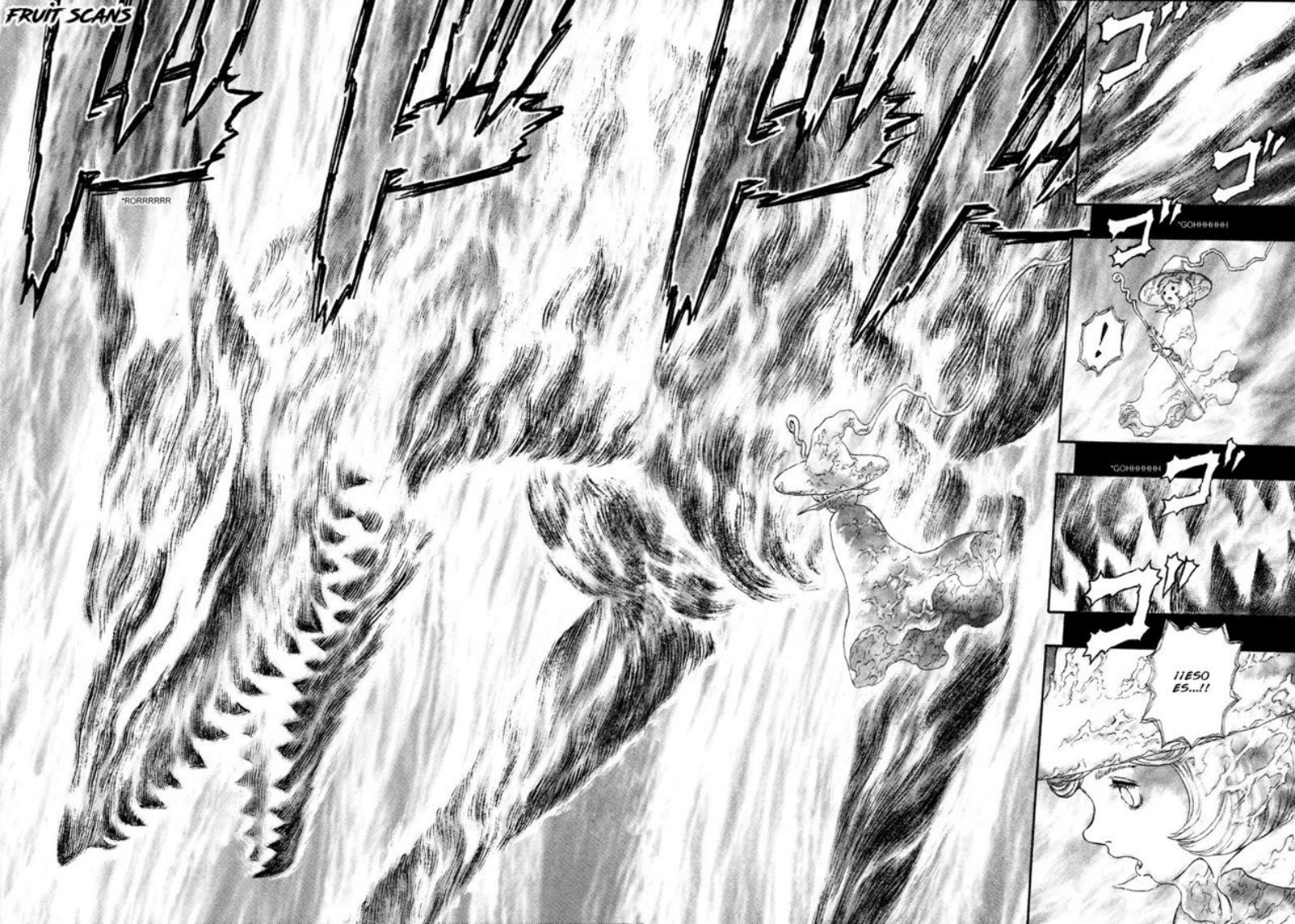

ESTA ES LA IMAGEN QUE PROYECTA GUTS CUANDO ESTÁ REVESTIDO POR EL OD DE LA ARMADURA.
GUTS ESTÁ DENTRO DE ELLA...
¡¿PODRÉ HACERLO?! ¿PODRÉ RESCATARLO DE ESTA RABIA TAN TURBULENTA...?
SI NO TENGO CUIDADO, TAMBIÉN PUEDO SER ARRASADA...
*FWOHH
!
NO ES MOMENTO DE DUDAR.
FRUIT SCANS

FRUIT SCANS
*RORRRRRR

FRUIT SCANS

SON COMO...
...LUCES DE FAROLES.
*FX: ZMZMZMZM
*FWOOSH
?!
¡¿OSCURIDAD?!
...
ズズズズ

FRUIT SCANS

FRUIT SCANS

FRUIT SCANS

FRUIT SCANS

FRUIT SCANS

¿BUSCAS UN GRUPO DE FACEBOOK SOBRE MANGA?
EN VISTA DE LA GRAN CANTIDAD DE GRUPOS EN FACEBOOK DEDICADOS EXCLUSIVAMENTE AL ANIME, DEJANDO EN SEGUNDO PLANO AL MANGA, ME PARECIÓ UNA GENIAL IDEA HACER UNO CUYO ÚNICO Y PRINCIPAL TÓPICO SEA EL MANGA. SI TE INTERESA DEBATIR SOBRE ALGÚN CAPÍTULO, LEER RECOMENDACIONES O RECOMENDARLE ALGUNA OBRA A LAS DEMÁS PERSONAS, NO DUDES EN UNIRTE.
bit.ly/fbmangaes

FRUIT SCANS
TRADUCTOR: WATERMELONNABLE
REDRAWER: DX OJON
TYPESETTER: WATERMELONNABLE
CLEANER: DX OJON
WWW.FACEBOOK.COM/FRUITSCANS

FRUIT SCANS
¡BUSCAMOS PERSONAL!
¿Tienes destreza en la edición? ¿Manejas algún idioma? Estamos buscando personas que quieran colaborar con nuestros proyectos, lo único que necesitas es conocimiento en lo mencionado anteriormente, tiempo libre y amor al arte. escríbenos un mensaje en facebook si estás interesado.
Musashi
MIYAMOTO
WWW.FACEBOOK.COM/FRUITSCANS

FRUITSCANS

炎の旅立ち
Salida de Llamas

ODIO.
IRA.
MALI-CIA.
¡NO DEBES CEDER ANTE EL FLUJO!
¡NO!
!
SÍ.
DEJARÁS DE SER TÚ MISMO.
ESTE DOMINIO TE CONSUMIRÁ.
¿CE-
-DER?
¡RECUERDA QUIÉN ERES!
¡RECUERDA!
¡MATAR! ¡DESTRUIR!
ESO NO...
...IMPOR-TA...

FRUIT SCANS

FRUIT SCANS

¡UN ALMA HUMANA NO SE CONVERTIRÍA EN ALGO COMO ESTO POR ALGO SIN IMPOR-TANCIA!
¡POR SUPUESTO QUE IMPORTA!
¡RECUERDA!
ESTÁ CALIENTE...
¡LA RAZÓN POR LA QUE ESTÁS PELEANDO AHORA!
LA RAZÓN DE TU VIAJE...
MASACRE GUERRA
APÓSTOL ENEMIGO
AMIGO ENEMIGO
GRIFFITH

FRUIT SCANS

FRUIT SCANS

¿QUIÉN...
...ES ESA?
LA CO-NOZ-CO...
PARA...
DÉJALA...
...NO LA TOQUES...
CAS...
...CA...
...
¡RECUERDA!
SU NOMBRE ES CASCA.

...ES...
...GUTS.
TU NOMBRE...
...GUTS.
EL ESPADACHÍN MARCADO...
...LA CHICA MARCADA.
EL PROTECTOR DE CASCA...
FRUIT SCANS

FRUIT SCANS

FRUIT SCANS

FRUITSCANS

¡¿QUÉ?!
¡Los calamares tampoco!
¡Maldita estrella de mar! ¡Los animales marinos no deberían vagar por el bosque!

FRUIT SCANS

*SHNK
*SHUK
*FX: WSSSMP
*FX: SHMP
*FX: TMP

*FX: ZHA ZHA ZHA
*FX: LEAP
¡GUTS!
Ba-
Bár-
ba-
ro!

¡NO, CASCA! ¡ES PELI-GROSO!
OOOO
ゾゾゾゾゾゾゾ
*ZHF ZHF ZHF ZHF
AU...
*ZHLFF
ズル!!
AIIEEE!

FRUIT SCANS

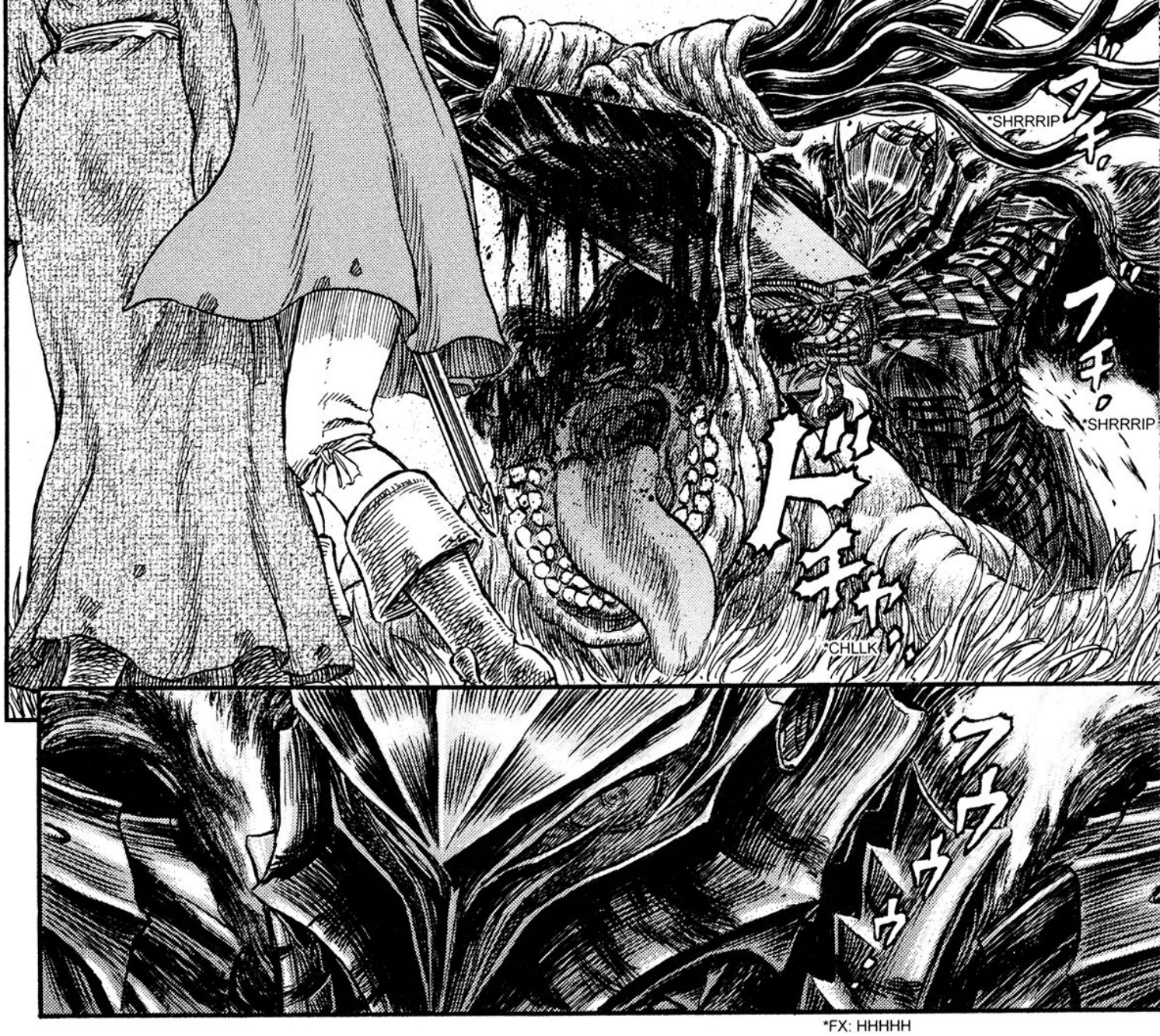

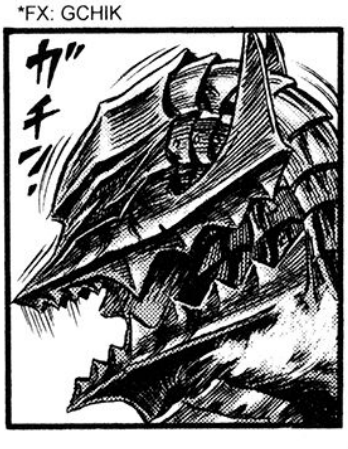

*FX: ZZVVVV

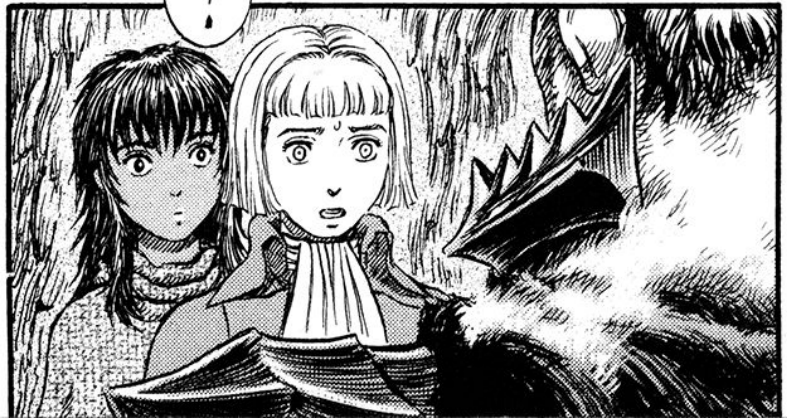

FRUIT SCANS

FRUIT SCANS

¡DOWA-AAAH!
¡NO ESCA-PARÁN!
*FX: ZHA
...!
TODO ESTÁ BIEN.
*DSSSH
*OHMMMM
¡NOS VA A QUE-MARRR!

FRUIT SCANS

FRUIT SCANS
*FWOOOSH
¡¿ESO ES...
...UN MURO DE FUEGO?!
!
*FX: SHIMMER
*FX: RORRRRR
¡MAESTRA!

FRUIT SCANS

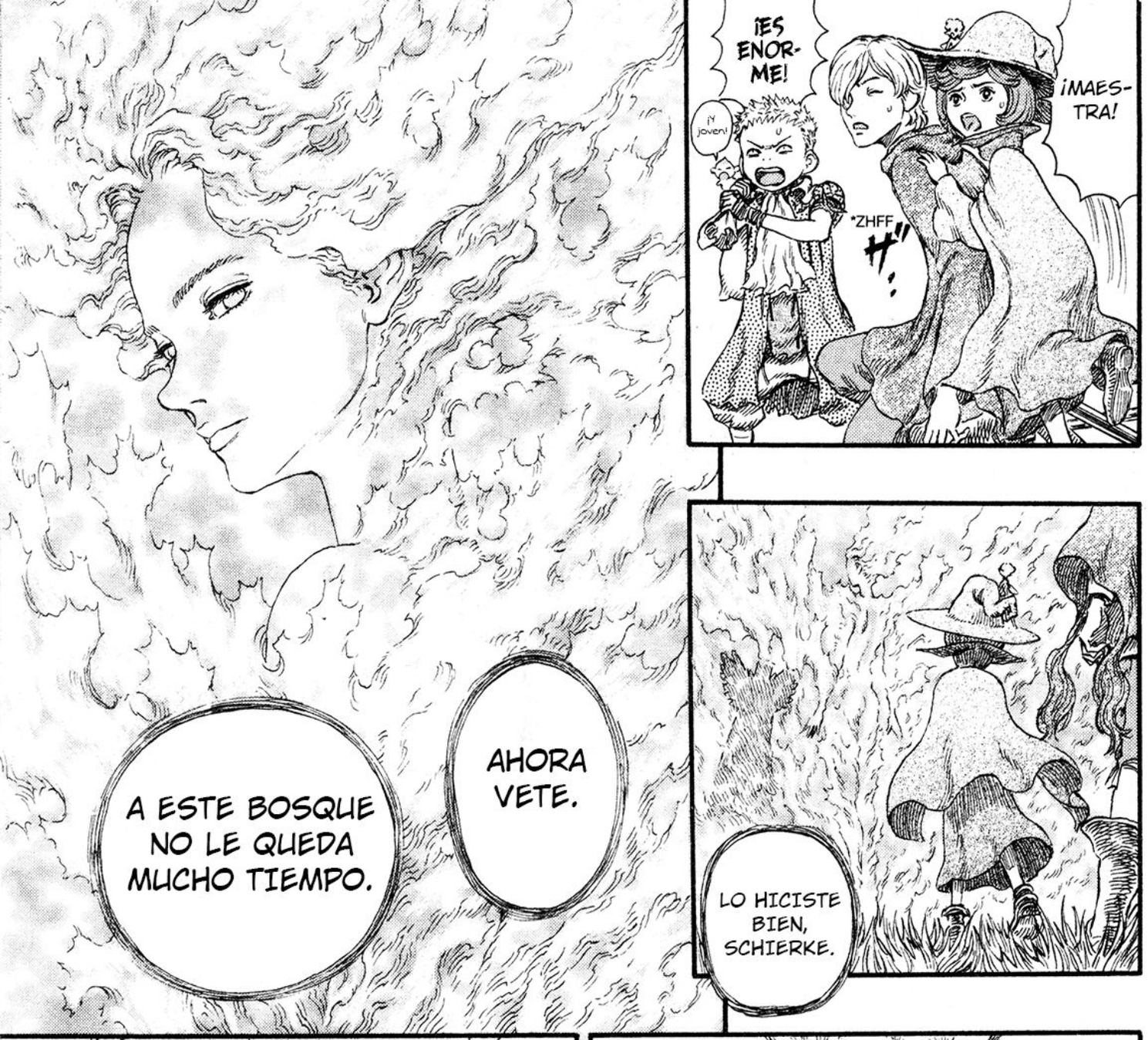
¡ES ENORME!
¡Y joven!
*ZHFF
¡MAESTRA!

LO HICISTE BIEN, SCHIERKE.

A ESTE BOSQUE NO LE QUEDA MUCHO TIEMPO.
AHORA VETE.

NO...
NO ME IRÉ...
YO...

...ESTE DOMINIO QUEDARÁ CERRADO.
CUANDO EL ÁRBOL ESPIRITUAL SE QUEME ...

NO IMPORTA LO AGRADABLE QUE SEA LA LUZ DEL SOL, LOS JÓVENES NO DEBEN QUEDARSE AQUÍ PARA SIEMPRE.
ESTE ÁRBOL Y YO HEMOS VIVIDO POR MUCHO TIEMPO.
ESTE LUGAR ES UN INTERSTICIO DONDE EL TIEMPO PERSISTE PARA LOS VIEJOS.

FRUIT SCANS

FRUIT SCANS

LLEGÓ LA HORA DE QUE DEJES EL NIDO.
AVANZA DESDE AQUÍ Y SIGUE TU PROPIO CAMINO...
...MI QUERIDA ESTUDIANTE.
LOS DÍAS QUE PASÉ CONTIGO FUERON CORTOS...
...PERO EN TODA MI LARGA VIDA, FUERON LOS MÁS SERENOS.
GRACIAS.
¡¡MAES-TRA...!!

FRUIT SCANS

*DOOOSH
*VSSSH
*SHHUP

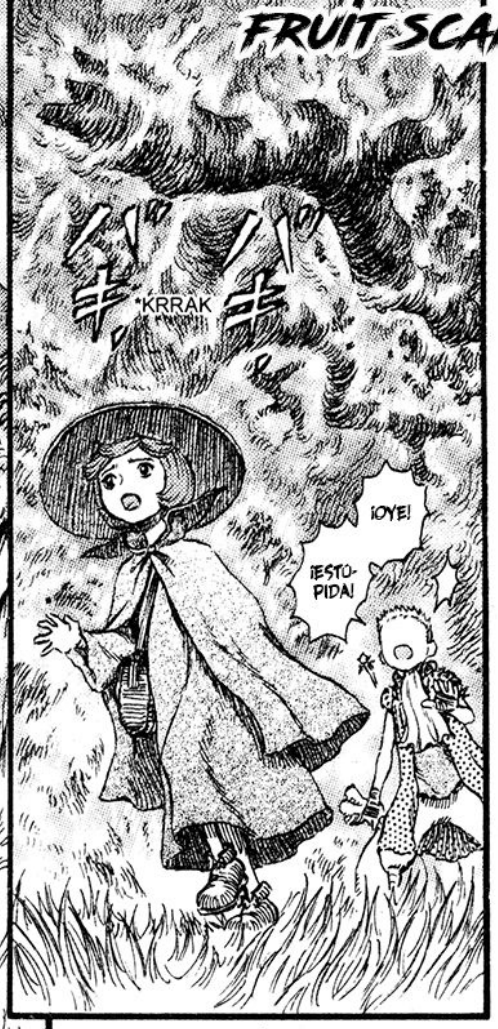
*KRRAK
¡OYE!
¡ESTÚPIDA!

¡¿QUÉ ES ESTA LLAMA...
...PARA QUE YO, UN DRAGÓN DE FUEGO NO PUEDA MANIPULARLA?!

¡ESPERA!
¡Vámonos!
¡ESPADACHÍN NEGRO!

MI FORMA EXISTENCIAL CAMBIARÁ.
PODEMOS ENCONTRANOS DE NUEVO EN TUS SUEÑOS.

FRUIT SCANS

TOMAR ESTE DESTINO DEPENDE TOTALMENTE DE TI.
...MI DULCE Y AMADA NIÑA.
BENDECIDO SEA TU CAMINO...

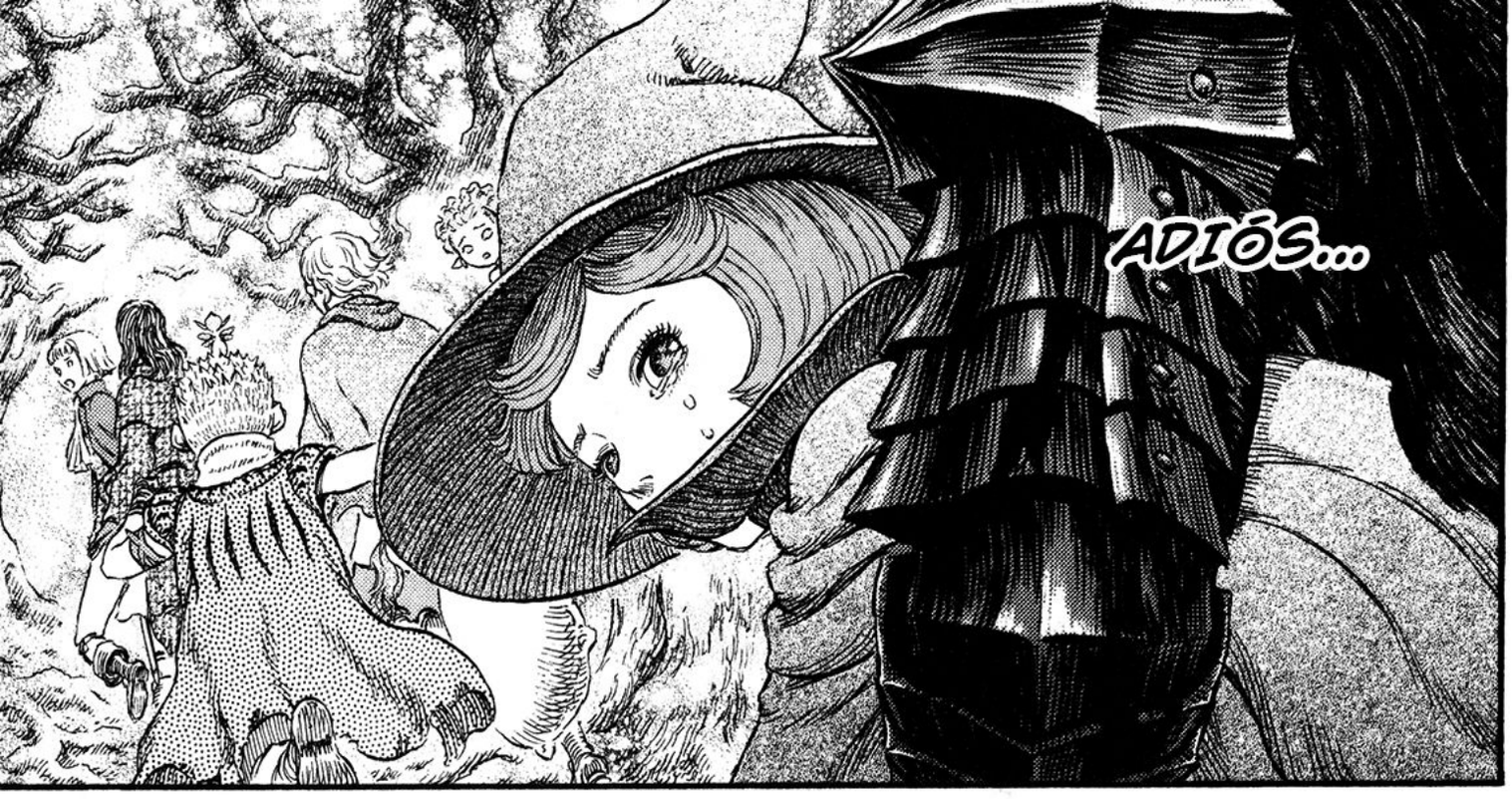

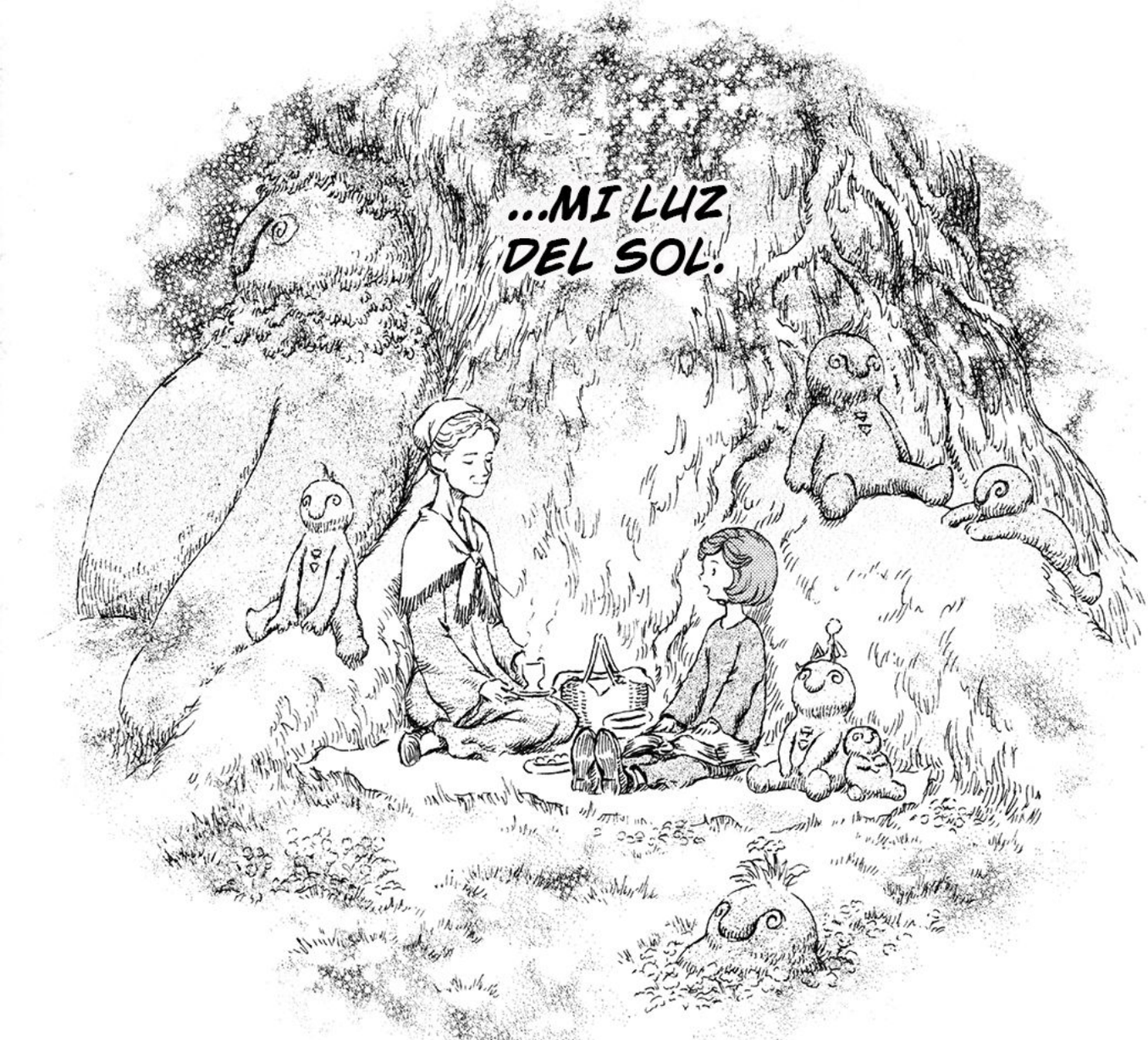

FRUIT SCANS

¿BUSCAS UN GRUPO DE FACEBOOK SOBRE MANGA?
EN VISTA DE LA GRAN CANTIDAD DE GRUPOS EN FACEBOOK DEDICADOS EXCLUSIVAMENTE AL ANIME, DEJANDO EN SEGUNDO PLANO AL MANGA, ME PARECIÓ UNA GENIAL IDEA HACER UNO CUYO ÚNICO Y PRINCIPAL TÓPICO SEA EL MANGA. SI TE INTERESA DEBATIR SOBRE ALGÚN CAPÍTULO, LEER RECOMENDACIONES O RECOMENDARLE ALGUNA OBRA A LAS DEMÁS PERSONAS, NO DUDES EN UNIRTE.
bit.ly/fbmangaes

FRUIT SCANS
TRADUCTOR: WATERMELONNABLE
REDRAWER: DX OJON
TYPESETTER: WATERMELONNABLE
CLEANER: DX OJON
WWW.FACEBOOK.COM/FRUITSCANS

FRUIT SCANS
¡BUSCAMOS PERSONAL!
¿Tienes destreza en la edición? ¿Manejas algún idioma? Estamos buscando personas que quieran colaborar con nuestros proyectos, lo único que necesitas es conocimiento en lo mencionado anteriormente, tiempo libre y amor al arte. escríbenos un mensaje en facebook si estás interesado.
Musashi
MIYAMOTO
WWW.FACEBOOK.COM/FRUITSCANS

FRUIT SCANS

Ciudad Demonio

魔都

BERSERK

*AWWW
*AWWW
*AWWW
*A-AWW
FRUIT SCANS

WINDHAM,
CAPITAL REAL.
FRUIT SCANS

FRUIT SCANS

*FX: KREEE

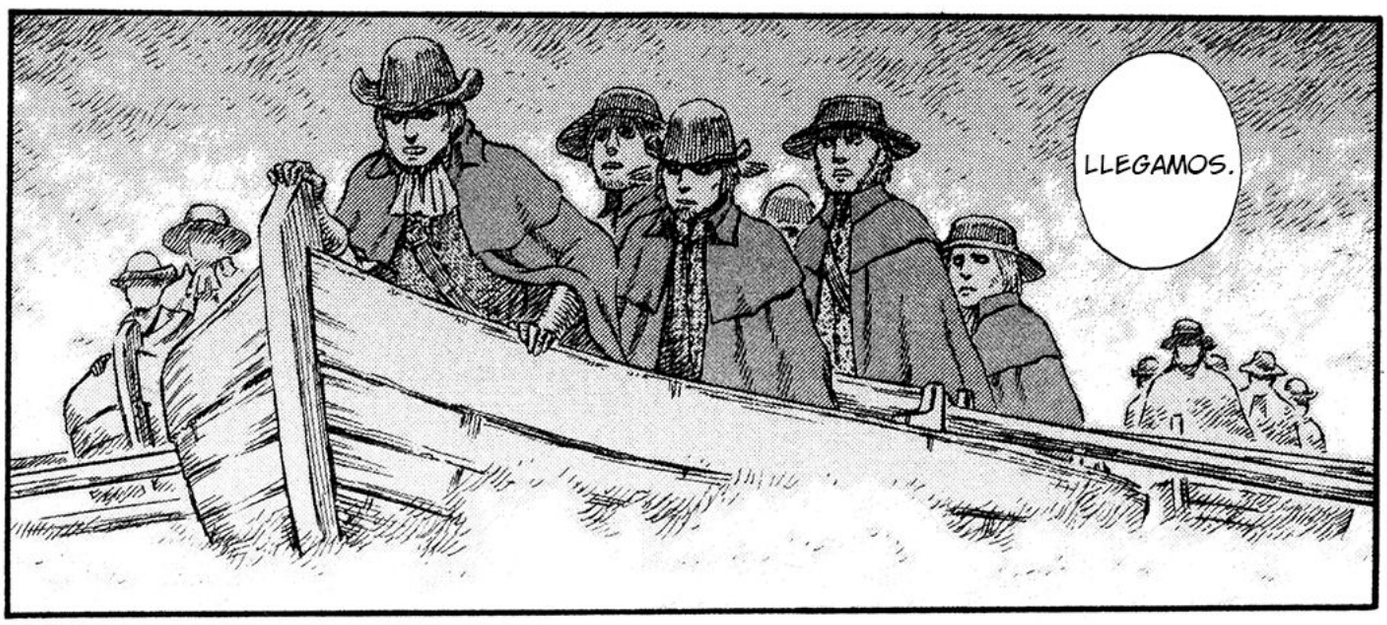

PERMÍTAME PRESENTARME.
MI NOMBRE ES *LABAN*, LÍDER DE LOS *CABALLEROS DE ARKLOW* DE MIDLAND.
OHH...
SIR LABAN.
QUE EL LÍDER EN PERSONA HAYA VENIDO...
BUENO, ESTAMOS AGRADECIDOS.
LLEGAMOS A CREER QUE ESTÁBAMOS SOLOS Y SIN AYUDA.
COMO MILITAR, ADMIRO TODO EL TRABAJO QUE HAN HECHO HASTA AHORA.
NO... SOMOS UN MOVIMIENTO DE RESISTENCIA SOLO POR NOMBRE.
HASTA AHORA LO ÚNICO QUE HEMOS HECHO ES CORRER.
ACTUALMENTE, WINDHAM NO PARECE SER DE ESTE MUNDO.
HA SIDO REDUCIDA A UNA TERRORÍFICA CIUDAD DEMONIO.
FRUIT SCANS

FRUIT SCANS

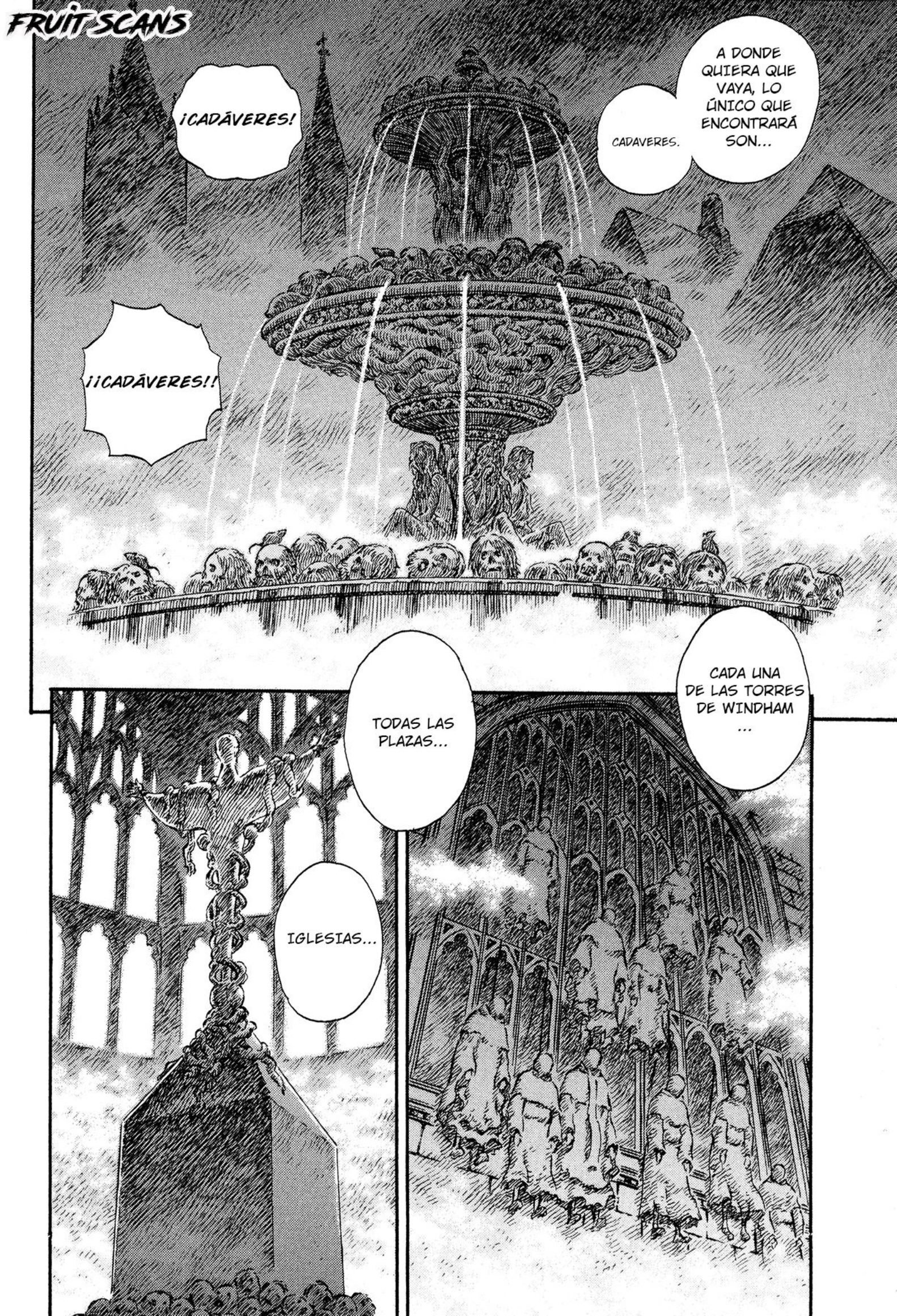
¡CADÁVERES!
A DONDE QUIERA QUE VAYA, LO ÚNICO QUE ENCONTRARÁ SON...
CADAVERES.
¡¡CADÁVERES!!
CADA UNA DE LAS TORRES DE WINDHAM ...
TODAS LAS PLAZAS...
IGLESIAS...

FRUIT SCANS

¡TODO ESTÁ LLENO DE CADÁVERES DE NUESTRA GENTE!

...HUBIESE SALIDO A LA SUPERFICIE.

ES COMO SI ESA NECRÓPOLIS QUE DICEN QUE DUERME DEBAJO DE *LA TORRE DEL RENACIMIENTO*...

YA NI SIQUIERA PARECE LA REALIDAD.

...APARENTEMENTE PARA SER UTILIZADAS EN ALGÚN EXTRAÑO RITUAL *KUSHAN*. AÚN NO SABEMOS SI SIGUEN VIVAS.

LO ÚNICO QUE NOS QUEDA ES EL PODER DE LOS ANCIANOS Y LOS NIÑOS

LAS MUJERES FUERON ENCERRADAS EN EL CASTILLO.

LOS HOMBRES DE WINDHAM QUE SE RESISTIERON FUERON ASESINADOS, Y AQUELLOS QUE FUERON ARRESTADOS, SIN IMPORTAR SU ESTATUS SOCIAL, FUERON ENVIADOS AL CAMPO DE BATALLA COMO ESCLAVOS DE GUERRA.

PERO UNA PARTE DE LA NOTICIA ES BUENA...

ESO ES HORRENDO...

FRUIT SCANS

LA PRINCESA CHARLOTTE ESTÁ VIVA.
LA TIENEN DE PRISIONERA EN EL NIVEL MÁS ALTO DE LA TORRE DEL RENACIMIENTO.
¡MIENTRAS EXISTA EL LINAJE REAL AÚN TENDREMOS ESPERANZAS!
¡SI LA PRINCESA ESTÁ A SALVO...!
¡MIDLAND PODRÍA SER SALVADA DEL BORDE DEL ABISMO!
LO ES. ARRIESGAMOS MUCHAS VIDAS PARA CONFIRMARLO.
¡¿ESO ES CIERTO?!
¡OHH!
...ESTAMOS EN UN ESTADO DE AISLAMIENTO AQUÍ Y NO SABEMOS NADA DE LO QUE ESTÁ PASANDO AFUERA...
SIR LABAN...
...ASÍ QUE ME GUSTARÍA PREGUNTAR SOBRE UN RUMOR.
...QUIENES POR SU PROPIO INTERÉS, SE LIGARON A NACIONES ALIADAS.
EN EFECTO, SI ESO ES VERDAD, SEREMOS CAPACES DE GOBERNAR DE NUEVO SOBRE LOS NOBLES...

¿DÓNDE ESTÁ...
...EL HALCÓN?
!
TÚ ERES...
DZASSSH!
GYAH HH!
?!
¡¿QUÉ?!
¡OH!
¡OH, NO, SON ELLOS!

FRUIT SCANS

FRUIT SCANS

FRUIT SCANS

*OMF
*OMF
うわあお
*AGGHHH
*FX: FWOP
¡¿QU-?!
¡¿QUÉ ES--?!
¡POR AQUÍ, SIR LABAN!
IGH!
*CHOMP
¡¿QUÉ ES ESE MONSTRUO?!
¡¡¡BRUJERÍA KUSHAN!!!

...¡PARA MANIPULAR MONSTRUOS MITAD BESTIA, MITAD HUMANOS COMO ESE!
¡PUEDE SER DIFÍCIL DE CREER, PERO ES LA ÚNICA EXPLICACIÓN!
LOS KUSHAN UTILIZAN BRUJERÍA...

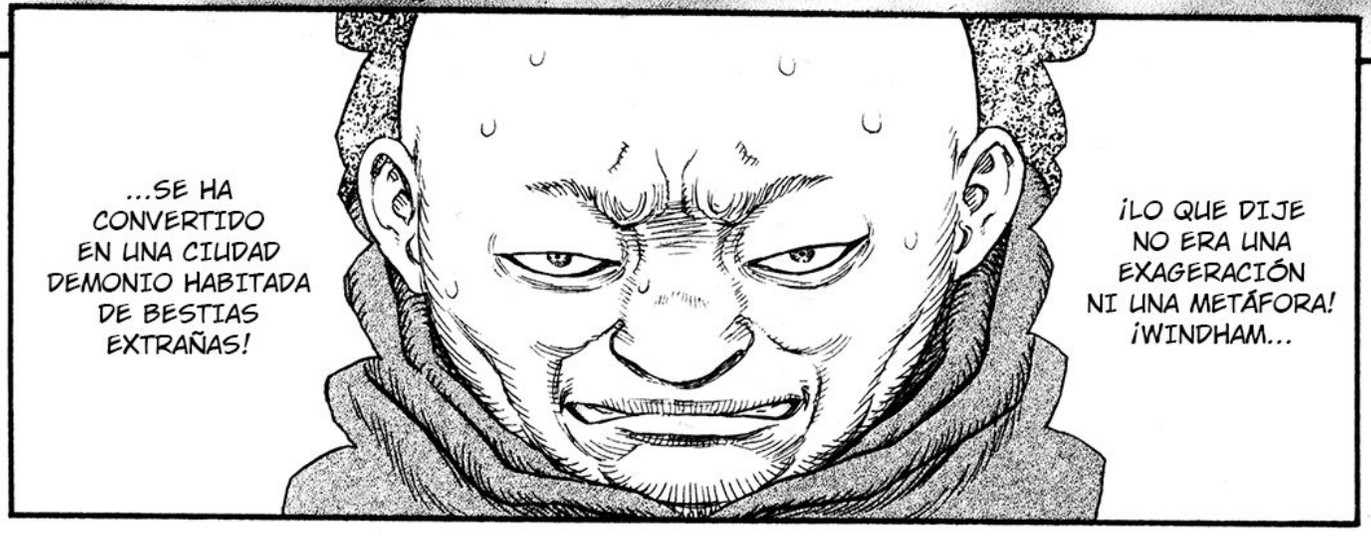
...SE HA CONVERTIDO EN UNA CIUDAD DEMONIO HABITADA DE BESTIAS EXTRAÑAS!
¡LO QUE DIJE NO ERA UNA EXAGERACIÓN NI UNA METÁFORA! ¡WINDHAM...

UNA CIUDAD DEMONIO.

C-CON ESTO SERÁ SUFICIENTE POR AHORA...

FRUIT SCANS

A PESAR DE QUE LO VI CON MIS PROPIOS OJOS AÚN SE ME ES DIFÍCIL DE CREER.

NOSOTROS NOS SENTIMOS DE LA MISMA FORMA.

TODO COMENZÓ EL DÍA EN QUE LA NIEBLA CUBRIÓ LA CIUDAD...

...Y COMO SI HUBIESEN SIDO INVOCADOS POR ELLA, ESAS ABOMINACIONES EMPEZARON A MERODEAR POR LAS CALLES.

LOS ALDEANOS, ASUSTADOS POR ELLOS, SE CONFINARON A SÍ MISMOS EN SUS HOGARES, MUERTOS DE MIEDO.

TODOS DICEN LO MISMO...

...QUE ESTO YA NO PARECE LA REALIDAD, QUE ES COMO SI NOS SI HUBIESEN METIDO EN UNA PESADILLA.

DSSH

ズム..

!

DOOSH

ズン

EN EFECTO...

FRUIT SCANS

FRUIT SCANS

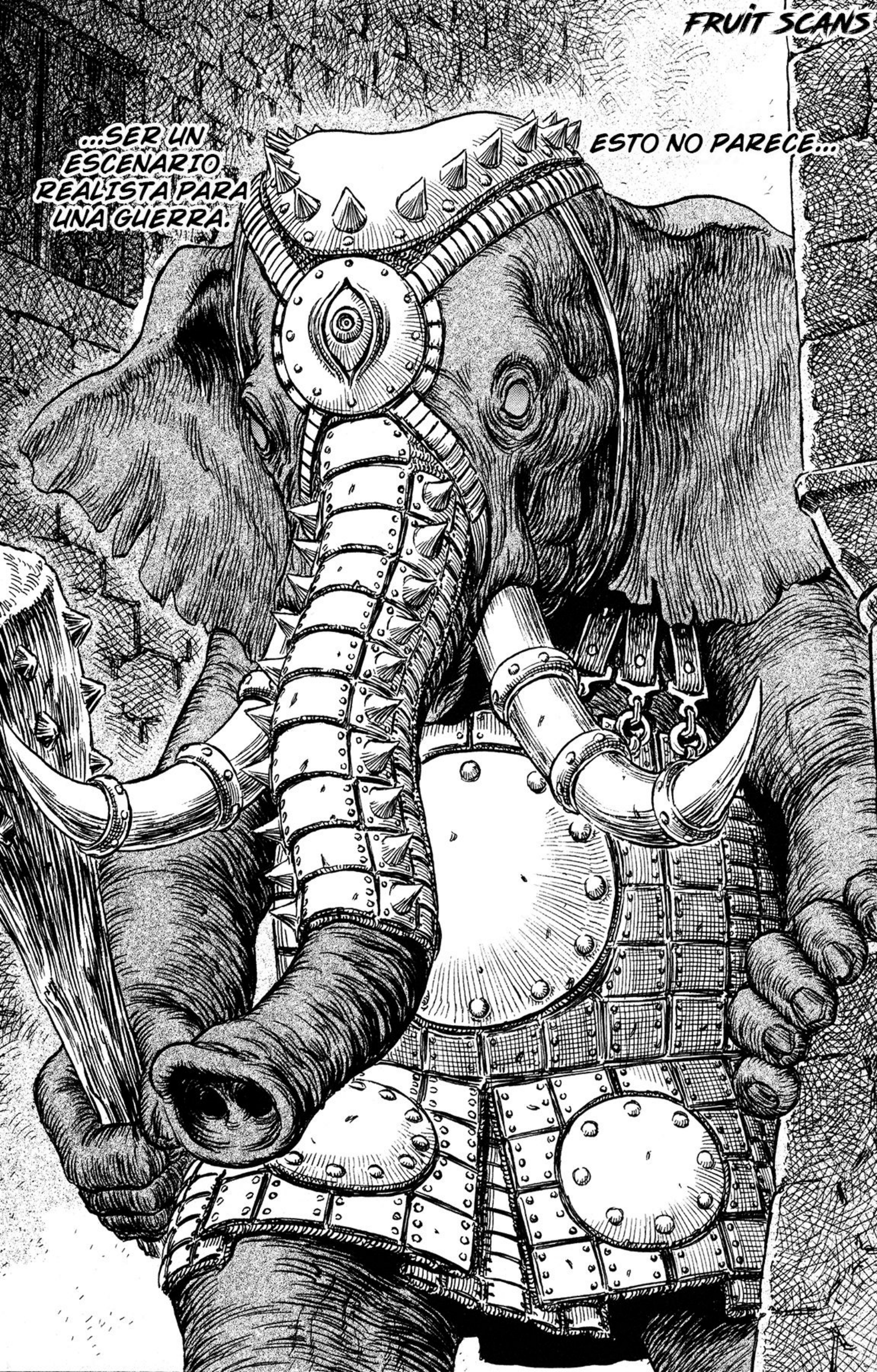

FRUIT SCANS
*ZHLF
¡E-ESTAMOS ATRAPADOS!
*FX: SHM
*FX: PLOOSH
*FX: SHHHHH
*FX: SHM SHH SHM
*DOOSH
*FX: BLACH
*FX: TNK TNK TNK TNK

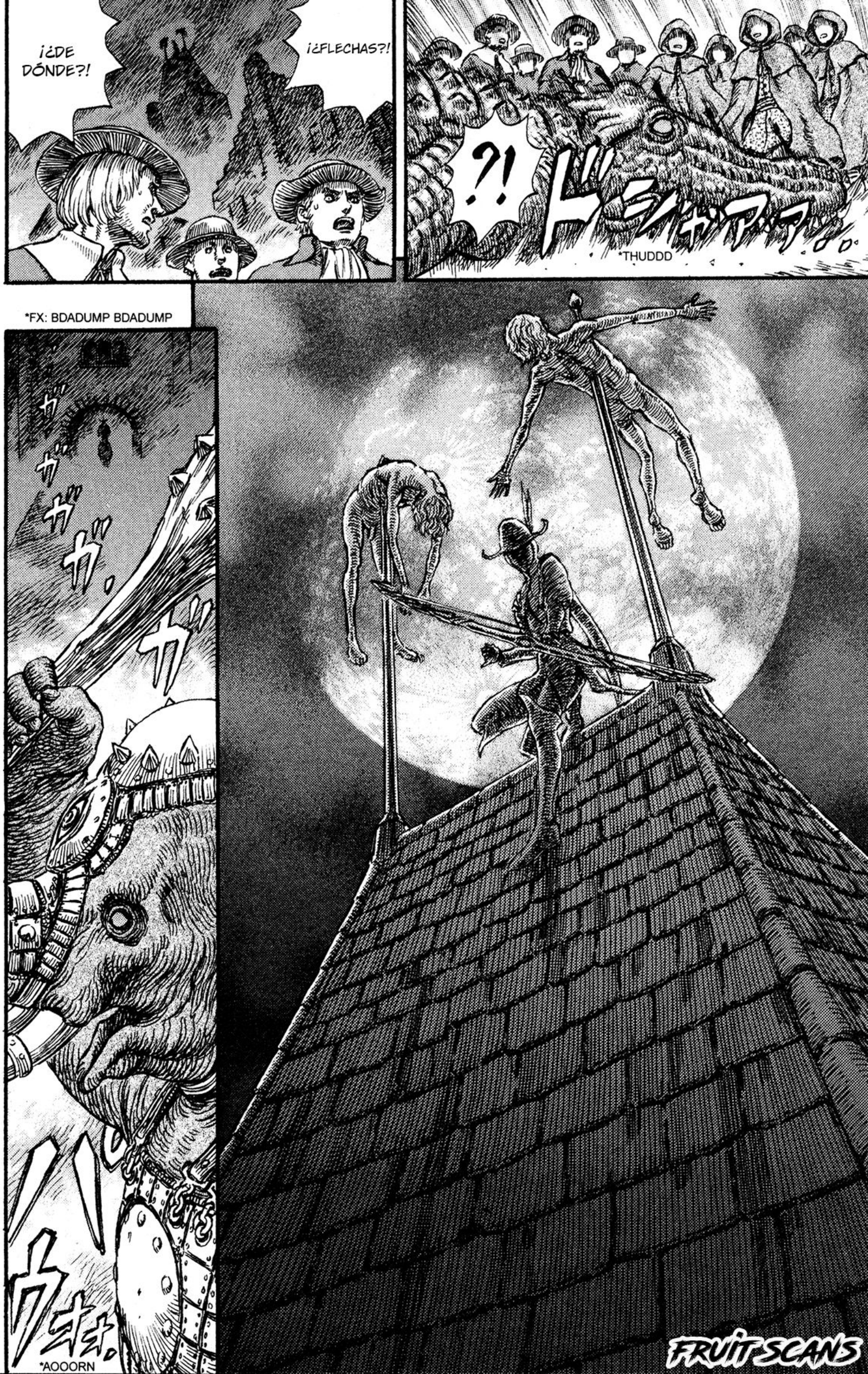

FRUIT SCANS

FRUIT SCANS

FRUIT SCANS

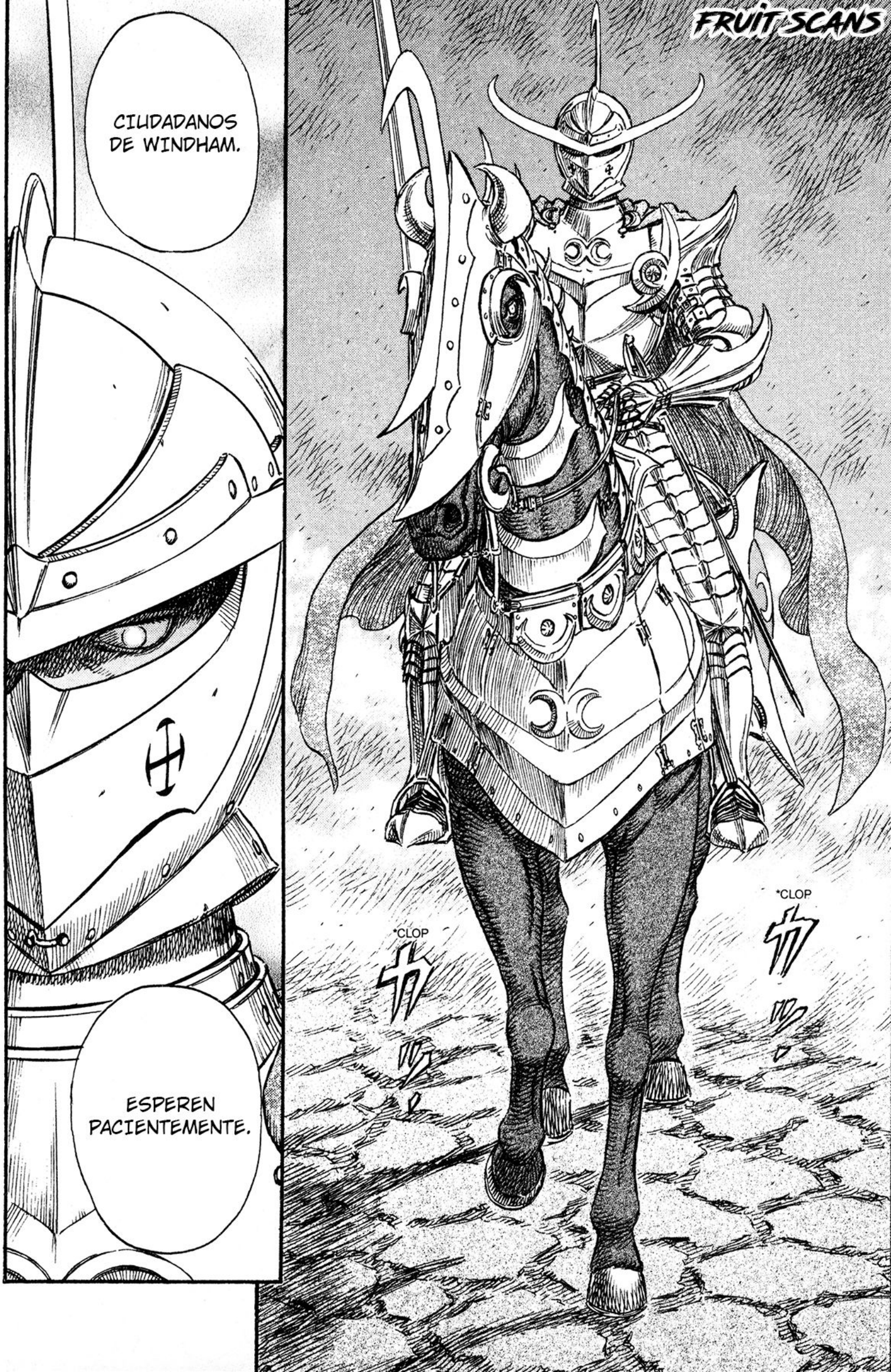

FRUIT SCANS

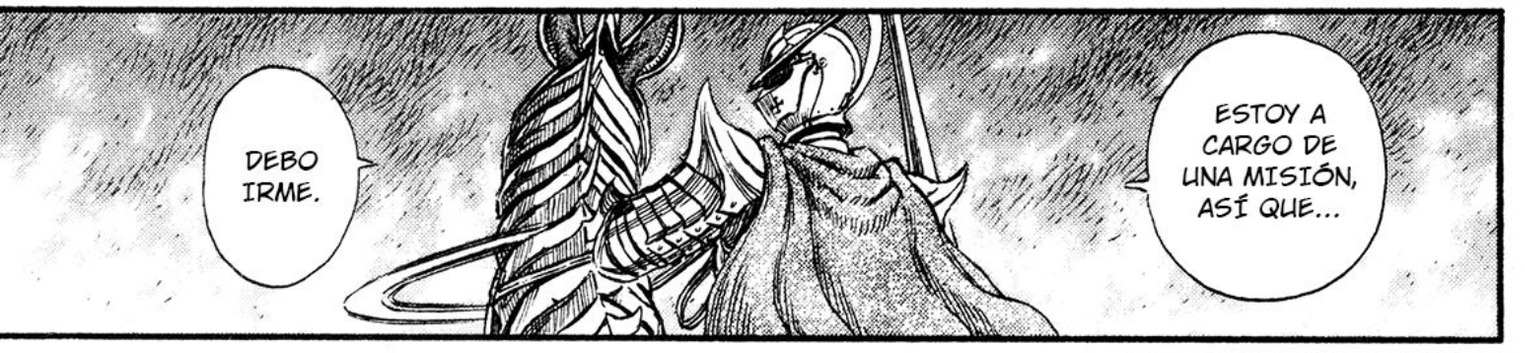

*FX: BDADUMP BDADUMP

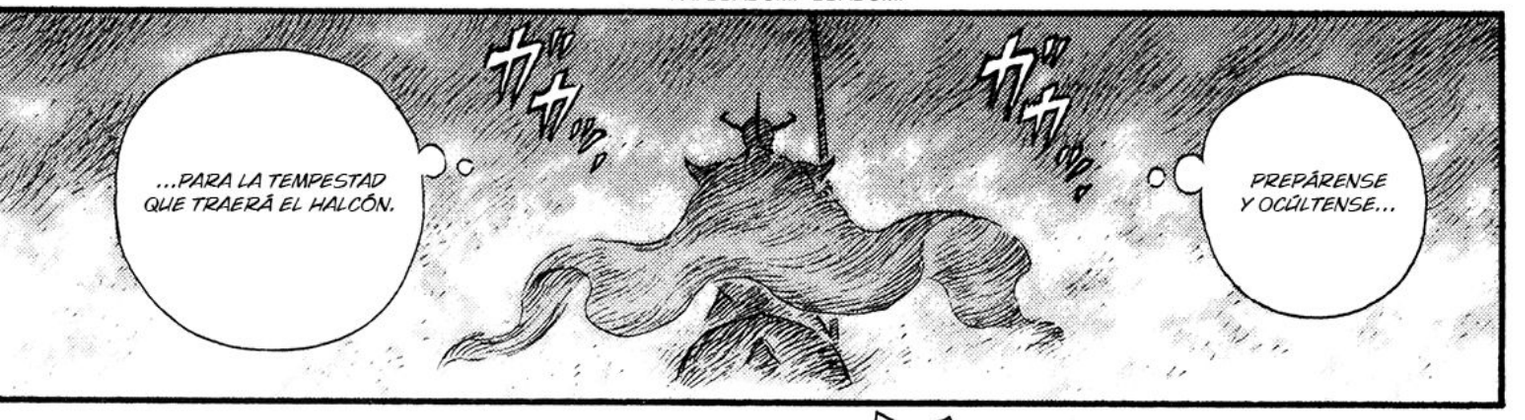

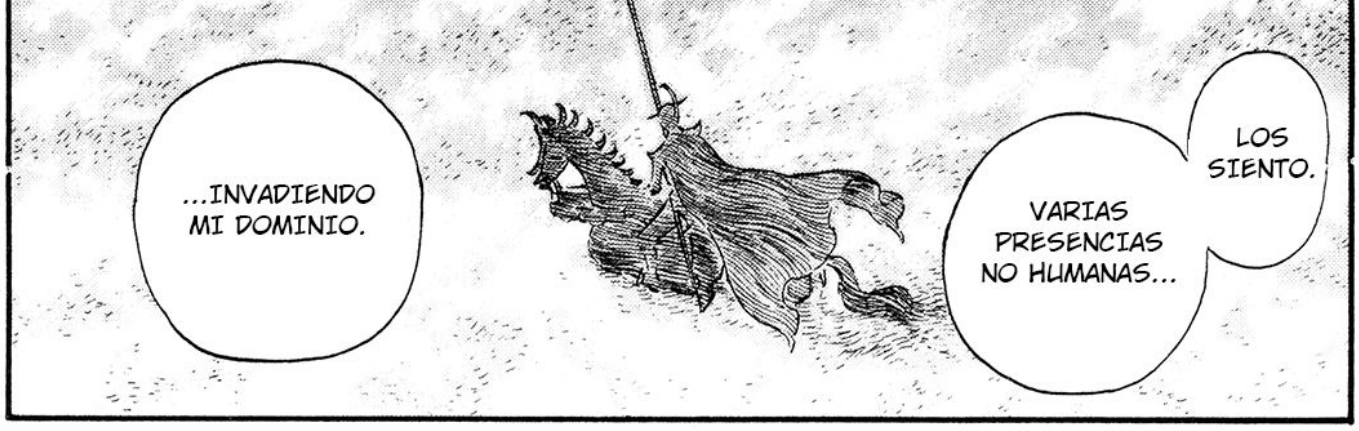
LOS SIENTO.
VARIAS PRESENCIAS NO HUMANAS...
...INVADIENDO MI DOMINIO.

ES INÚTIL.
DENTRO DE ESTA NIEBLA...
...TODOS ESTÁN EN LA PALMA DE MI MANO.

PERO VENGAN.
VENGAN A MI CASTILLO DEMONIO...
...VANGUARDIA DEL HALCÓN.

FRUIT SCANS

¿BUSCAS UN GRUPO DE FACEBOOK SOBRE MANGA?
EN VISTA DE LA GRAN CANTIDAD DE GRUPOS EN FACEBOOK DEDICADOS EXCLUSIVAMENTE AL ANIME, DEJANDO EN SEGUNDO PLANO AL MANGA, ME PARECIÓ UNA GENIAL IDEA HACER UNO CUYO ÚNICO Y PRINCIPAL TÓPICO SEA EL MANGA. SI TE INTERESA DEBATIR SOBRE ALGÚN CAPÍTULO, LEER RECOMENDACIONES O RECOMENDARLE ALGUNA OBRA A LAS DEMÁS PERSONAS, NO DUDES EN UNIRTE.
bit.ly/fbmangaes

FRUIT SCANS
TRADUCTOR: WATERMELONNABLE
REDRAWER: DX OJON
TYPESETTER: WATERMELONNABLE
CLEANER: DX OJON
WWW.FACEBOOK.COM/FRUITSCANS

FRUIT SCANS
¡BUSCAMOS PERSONAL!
¿Tienes destreza en la edición? ¿Manejas algún idioma? Estamos buscando personas que quieran colaborar con nuestros proyectos, lo único que necesitas es conocimiento en lo mencionado anteriormente, tiempo libre y amor al arte. escríbenos un mensaje en facebook si estás interesado.
Musashi
MIYAMOTO
WWW.FACEBOOK.COM/FRUITSCANS

FRUIT SCANS

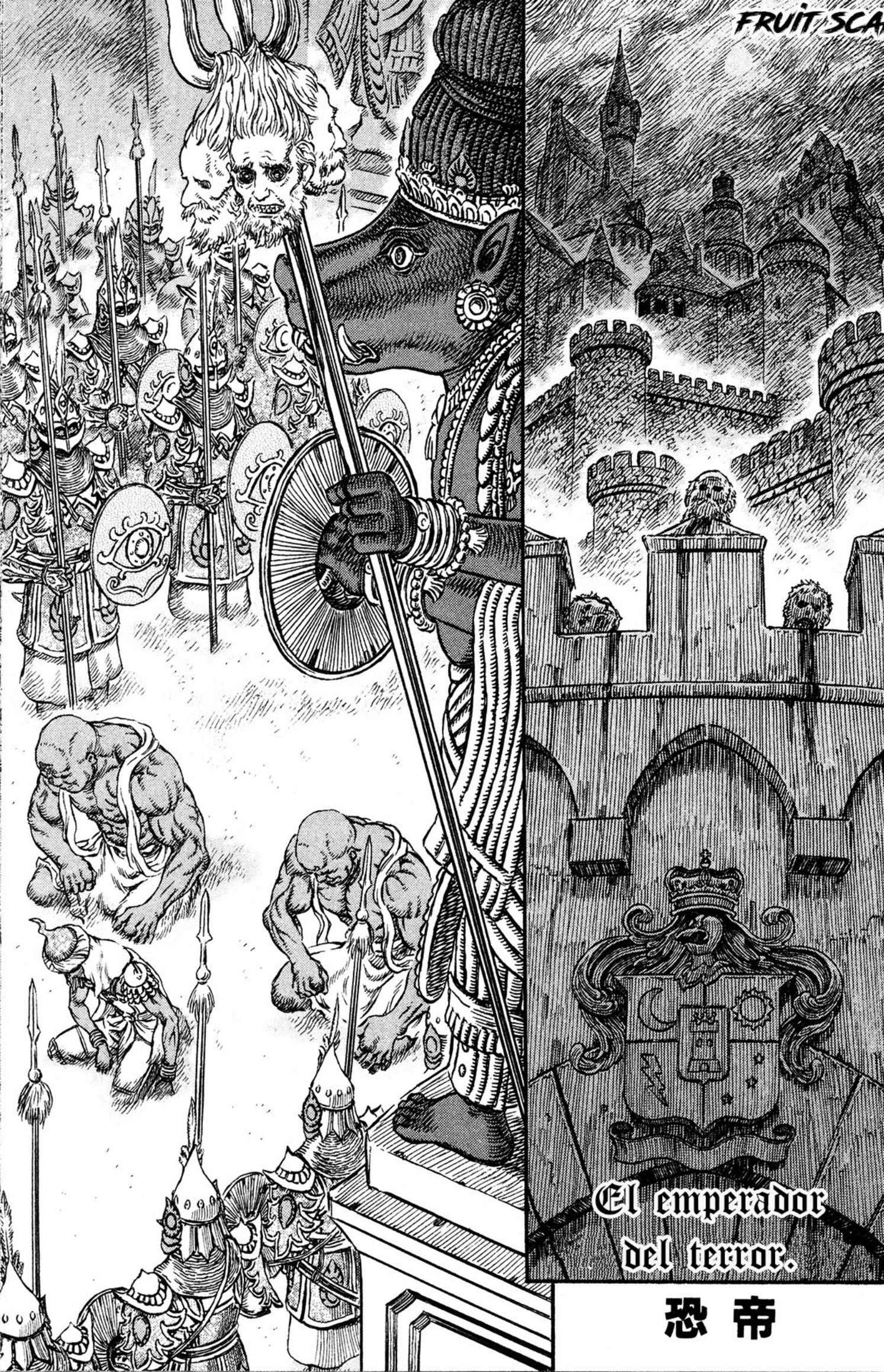

FRUIT SCANS

...EL PODER DEL CLAN BAKIRAKA?
¿HABRÉ SOBREESTIMADO...
NO TIENE CASO PONER EXCUSAS.

FRUIT SCANS

...PERO DADO QUE VUESTRO OPONENTE ERA EL HALCÓN DEL ORÁCULO, NO HABÍA MUCHO QUE HACER.
YO *TAMBIÉN* TENÍA GRANDES ESPERANZAS POR LA TENACIDAD CON LA QUE APOSTARON POR LA RESTAURACIÓN DE SU CLAN...
PERO...
LE ASIGNARÉ LA TAREA DE CAPTURARLO A MI PROPIO EJÉRCITO.
DE AHORA EN ADELANTE, SOLO REPORTEN LA UBICACIÓN DEL HALCÓN Y SUS MOVIMIENTOS TANTO COMO SEA NECESARIO.
¡SÍ SEÑOR!
SUFICIENTE. VÁYANSE.

FRUIT SCANS

SEGUIMOS CAYENDO BAJO...
ESTOY AVERGONZADO, JOVEN MAESTRO.
NO LE DEN MUCHAS VUELTAS. HA SIDO CULPA DE MI PROPIA INEXPERIENCIA.
AUNQUE TODO SE HA PUESTO UN POCO PROBLEMÁTICO.
SI SOMOS RELEGADOS DE NUESTRA MISIÓN DE CAPTURAR AL HALCÓN...
...EXISTE UNA PEQUEÑA POSIBILIDAD DE QUE EL EJÉRCITO SE NOS ADELANTE...
EL HALCÓN NO SERÁ ATRAPADO TAN FÁCILMENTE POR ESOS SOLDADOS TAN LERDOS.
SIEMPRE QUE MANTENGAMOS NUESTROS OJOS EN EL BOTÍN, NUESTRA OPORTUNIDAD VENDRÁ.
PERO AÚN ASÍ...
...QUÉ VISTA TAN SOMBRÍA.

FRUIT SCANS

Y NO SOLO EL CASTILLO...
...LA CIUDAD ENTERA...
...APESTA A MUERTE Y SANGRE...
...COMO SI FUERA UN ALTAR GIGANTE MALDITO.
CON LA CIUDAD CUBIERTA EN NIEBLA...
...LOS SOLDADOS ESTABAN RUMOREANDO SOBRE QUE ALGUNOS HORRORES ESTABAN DEAMBULANDO POR AHÍ.
NO LO CREO.
NO, NO PUEDO HACER TAL AFIRMACIÓN.
AUNQUE... ¿FUE REALMENTE APROPIADO...
...CONFIAR EL FUTURO DE NUESTRO CLAN...
...A ESE ATERRADOR EMPERADOR?
NO DIGAS ESO.

SI DEJAMOS PASAR LA OPORTUNIDAD, NUESTROS DESCENDIENTES HEREDARÁN EL CALVARIO DE VAGAR SIN RUMBO EN TIERRAS EXTRANJERAS.
LA RESTAURACIÓN AL IMPERIO HA SIDO EL MÁS PRECIADO DESEO DE NUESTRO CLAN POR SIGLOS.
EN EFECTO...
PERO...
SUFICIENTE.
HABLÉ IMPRUDENTEMENTE.
...ES UN "EMPERADOR DEL TERROR".
...EL GRAN EMPERADOR GANISHKA...
FRUIT SCANS

FRUIT SCANS

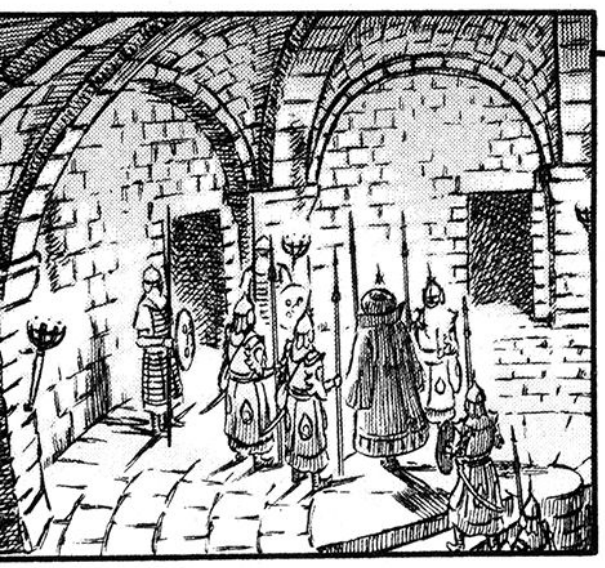

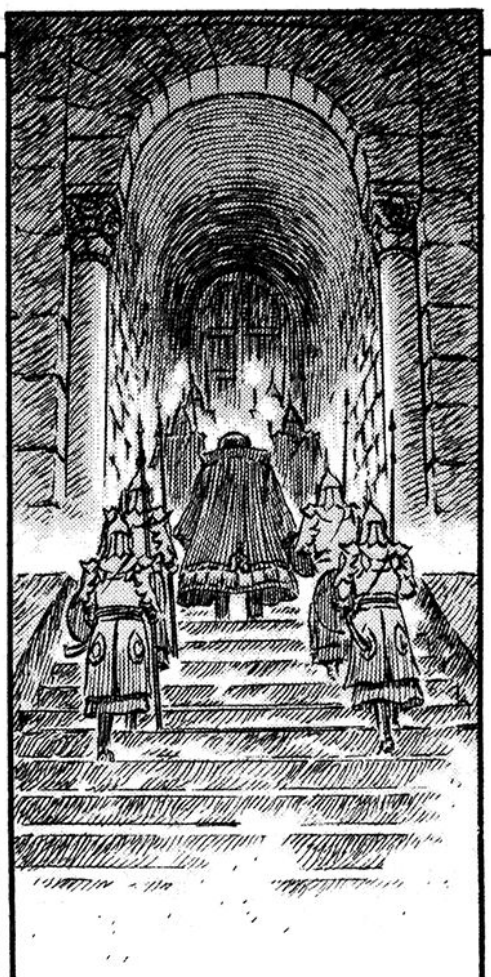

*FX: GREEEE

FRUIT-SCANS

ESTA PILA SE HA HECHO MUCHO MÁS GRANDE.
¡!
UNA...
UNA HORDA DE HOMBRES ENTRANDO SIN AVISAR A LA HABITACIÓN DE UNA DAMA... ¡¿ESO NO ES IRRESPETUOSO?!
SÁQUENLA DE AQUÍ POR UN MOMENTO.

HM...
¡PRINCESA CHARLOTTE!
¡SUÉLTENME!
...PERO A ESTE PUNTO, TE HARÁS MUCHO MÁS DAÑO QUE BIEN.
TE TRAJE TODAS ESTAS HERRAMIENTAS DE BORDADO PARA QUE NO TE ABURRIERAS...
¿PREPARADA?
P...
...QUE ALGUIEN QUE ESTÉ DE PRISIONERO ENCUENTRE CONSUELO EN TALES PRENDAS.
AUNQUE NO ES DE EXTRAÑAR...
...
¿YA ESTÁ PREPARADA...
...PRINCESA?
¿Y BIEN?

FRUIT SCANS

FRUIT SCANS

PARA LLEVAR A MI HIJO...
¿NO ES OBVIO?
ESTO ES MUY COMÚN EN TIEMPOS DE GUERRA.
DEBERÍAS SABERLO, ERES LA PRINCESA DE UN REINO.

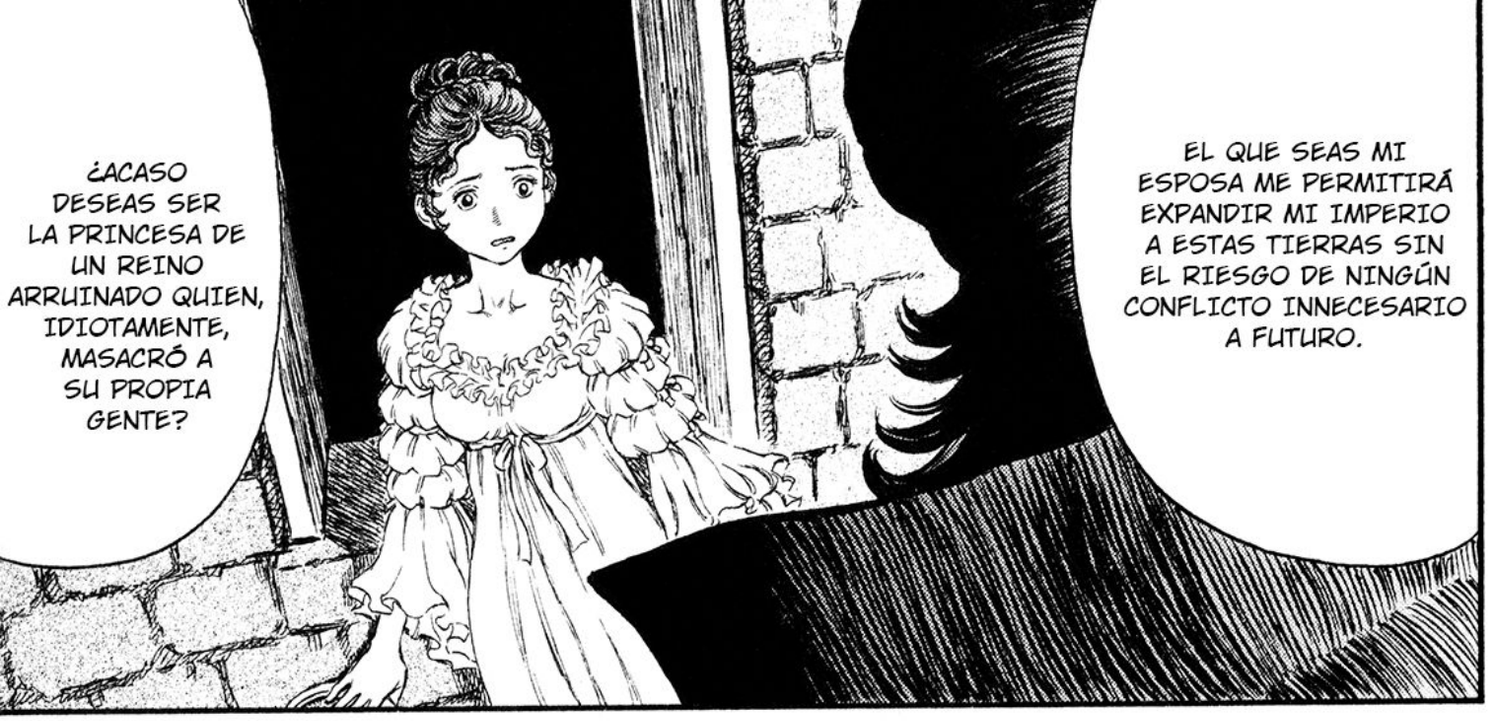
¿ACASO DESEAS SER LA PRINCESA DE UN REINO ARRUINADO QUIEN, IDIOTAMENTE, MASACRÓ A SU PROPIA GENTE?
EL QUE SEAS MI ESPOSA ME PERMITIRÁ EXPANDIR MI IMPERIO A ESTAS TIERRAS SIN EL RIESGO DE NINGÚN CONFLICTO INNECESARIO A FUTURO.

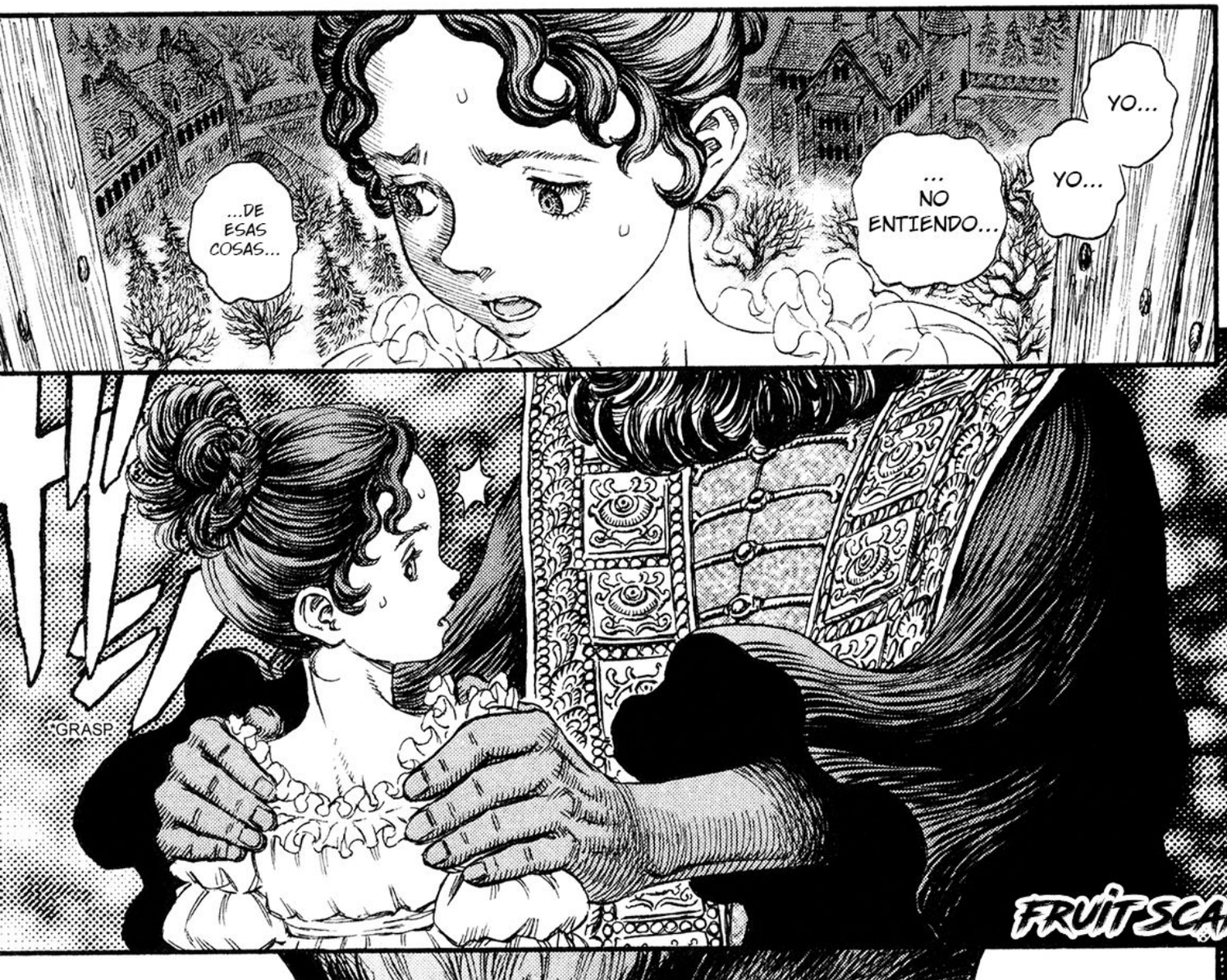
...DE ESAS COSAS...
... NO ENTIENDO...
YO...
YO...
GRASP

FRUITSCANS

TE HE DADO SUFICIENTE TIEMPO PARA PREPARARTE DESDE QUE LA CIUDAD REAL CAYÓ.
NO ES COMO SI YO HUBIESE NACIDO SIENDO UNA BESTIA.

FRUIT SCANS

FRUIT SCANS

FRUIT SCANS

F.RUIT SCANS

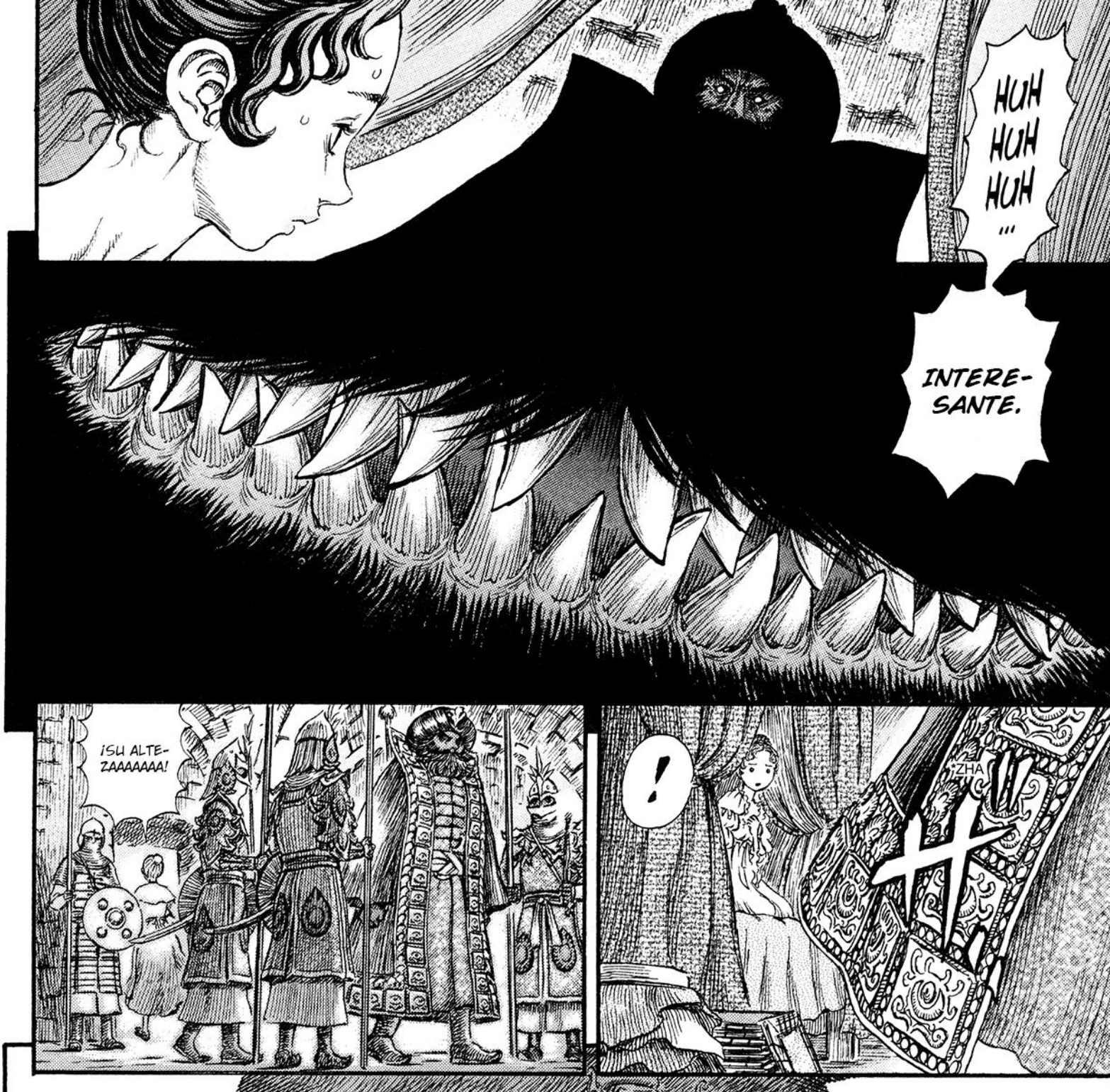
HUH HUH HUH...
INTERE-SANTE.

¡SU ALTE-ZAAAAAAA!

!
ZHA

PENSÉ QUE EL TENER A ESA JOVENCITA ME IBA A DAR ALGÚN TIPO DE ENTRETENIMIENTO...
CONQUISTAR ESTE REINO SIN REY ES SENCILLO, PERO YA ME ESTOY CANSANDO DE LA GUERRA.
...¿PERO QUIÉN SE HABRÍA IMAGINADO QUE TENDRÍA CONEXIÓN CON EL HALCÓN?

FRUIT SCANS

FRUIT SCANS

LA APARICIÓN DEL HALCÓN.
ELLA SIGNIFICA LA TRANSFIGURACIÓN DEL MUNDO.
Y SERVIR A ESE HALCÓN ES DE SEGURO ALGO SUPREMO PARA NOSOTROS LOS NO HUMANOS.
ES ALGO QUE SE ASEMEJA A SER ABRAZADO POR LA GRACIA DE DIOS.
EL REENCARNADO LO SABE DE FORMA INSTINTIVA.

FRUIT SCANS

PERO YO SOY EL GRAN EMPERADOR...
...DEL IMPERIO KUSHAN.
YO CONTROLO EL MÁS VASTO TERRITORIO DEL MUNDO.

...ESTE MUNDO ME PERTENECE.
NO RENUNCIARÉ A ELLO. AUNQUE TENGA QUE DERRAMAR LA SANGRE QUE SEA NECESARIA...
...Y ME REBELARÉ CONTRA DIOS.
YO REINARÉ SOBRE ESTE MUNDO IMPURO COMO UN REY DEMONIO...
FRUIT SCANS

FRUIT SCANS

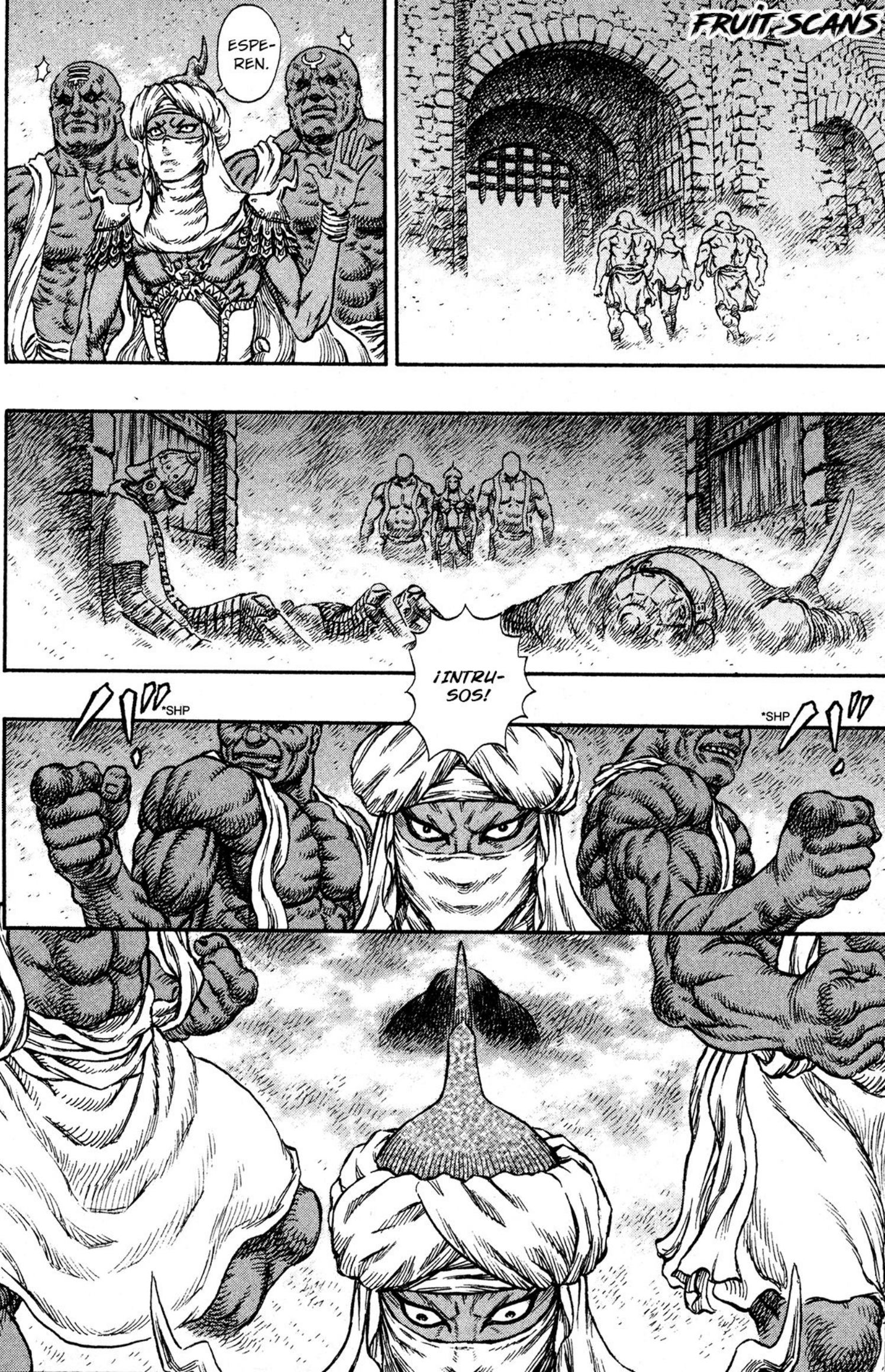

¿BUSCAS UN GRUPO DE FACEBOOK SOBRE MANGA?
EN VISTA DE LA GRAN CANTIDAD DE GRUPOS EN FACEBOOK DEDICADOS EXCLUSIVAMENTE AL ANIME, DEJANDO EN SEGUNDO PLANO AL MANGA, ME PARECIÓ UNA GENIAL IDEA HACER UNO CUYO ÚNICO Y PRINCIPAL TÓPICO SEA EL MANGA. SI TE INTERESA DEBATIR SOBRE ALGÚN CAPÍTULO, LEER RECOMENDACIONES O RECOMENDARLE ALGUNA OBRA A LAS DEMÁS PERSONAS, NO DUDES EN UNIRTE.
bit.ly/fbmangaes

FRUIT SCANS
TRADUCTOR: WATERMELONNABLE
REDRAWER: DX OJON
TYPESETTER: WATERMELONNABLE
CLEANER: DX OJON
WWW.FACEBOOK.COM/FRUITSCANS

FRUIT SCANS
¡BUSCAMOS PERSONAL!
¿Tienes destreza en la edición? ¿Manejas algún idioma? Estamos buscando personas que quieran colaborar con nuestros proyectos, lo único que necesitas es conocimiento en lo mencionado anteriormente, tiempo libre y amor al arte. escríbenos un mensaje en facebook si estás interesado.
Musashi
MIYAMOTO
WWW.FACEBOOK.COM/FRUITSCANS

Daka

鬼兵（ダーカ）

*SHMM

*SHHP

FRUIT SCANS

FRUIT SCANS

*FX: ZHHP

*FX: SHAP

*FX: FWASS

*FX: SHRLLL

FRUIT SCANS

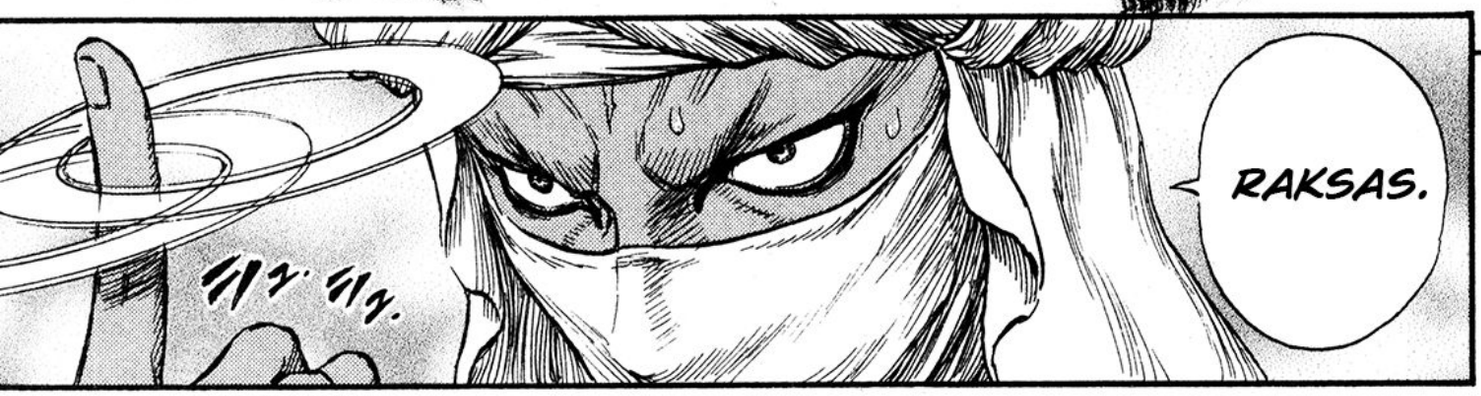

*FX: SHH SHH

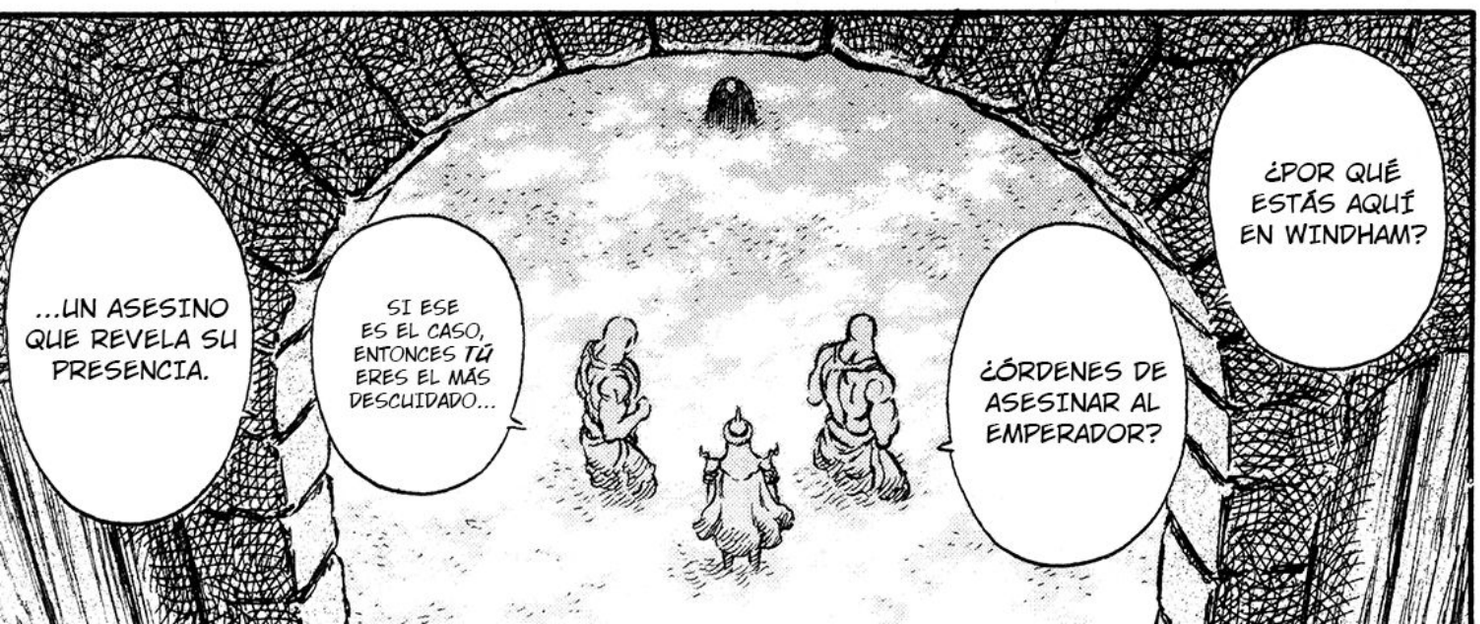

FRUIT SCANS

¡LA BANDA DEL HALCÓN!
*FWMM
*DM
*DM
*DM
*DM
*DM
*DM
SI VAS A BOCONEAR ...
...ASEGÚRATE DE HACERLO LUEGO DE DETENERME.
¡SÍGANLO!
*EH
FRUIT SCANS

AQUÍ EL REPORTE, SEÑOR. HAY INTRUSOS EN EL INTERIOR DEL CASTILLO.
LO SÉ.
ENTRETÉNGANLOS CORTÉSMENTE.
*NOOOO
アアアアア
*BLASSSH
*AIIEEE
¿QUÉ PODER TIENE LA BANDA DEL HALCÓN?
NUNCA ESPERÉ UN ATAQUE DIRECTO CON ESOS NÚMEROS.
ME PREGUNTO...
...QUÉ TANTO LES DURARÁ ESE PODER DENTRO DE MI CASTILLO.
FRUITSCANS

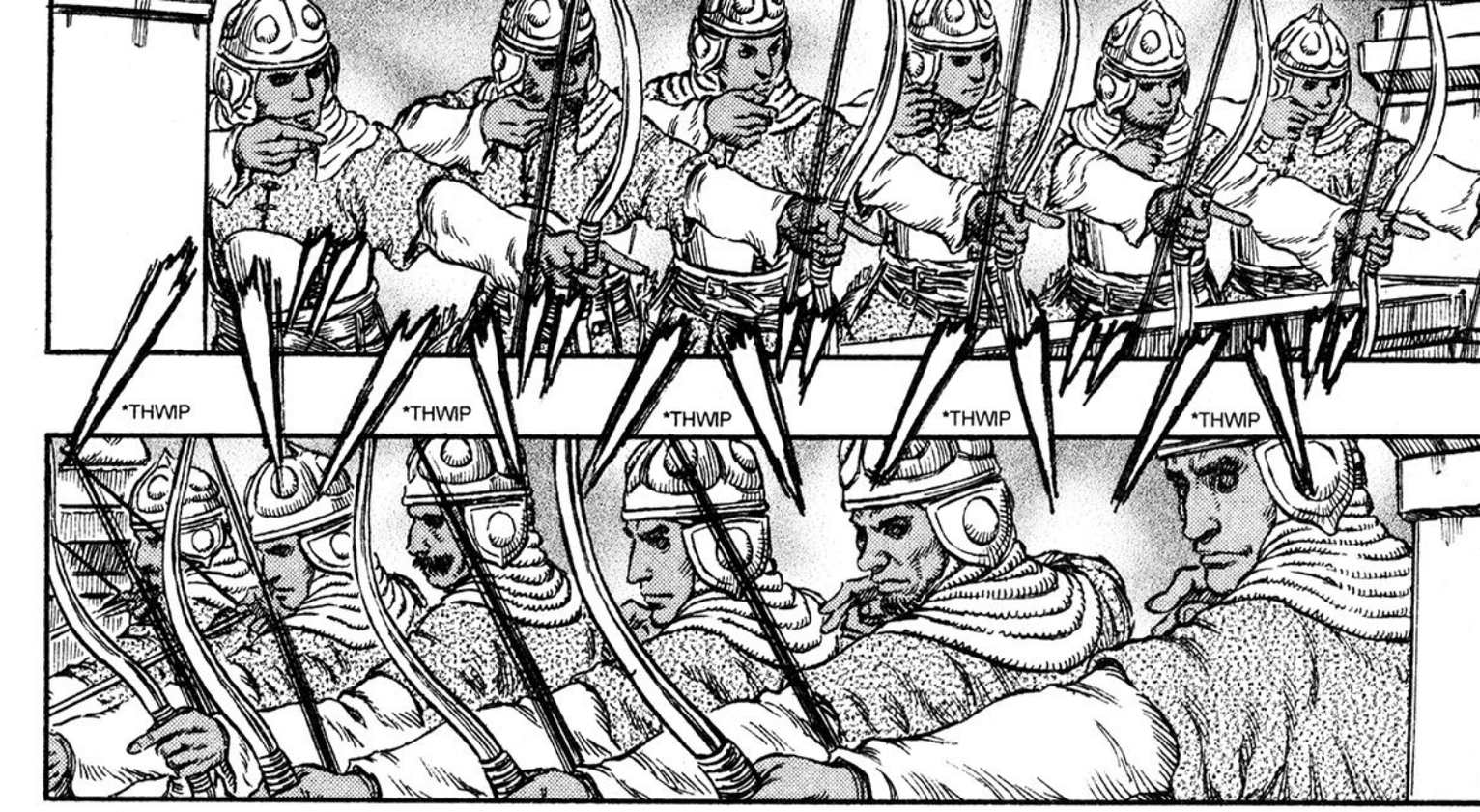
*THWIP
*THWIP
*THWIP
*THWIP
*THWIP

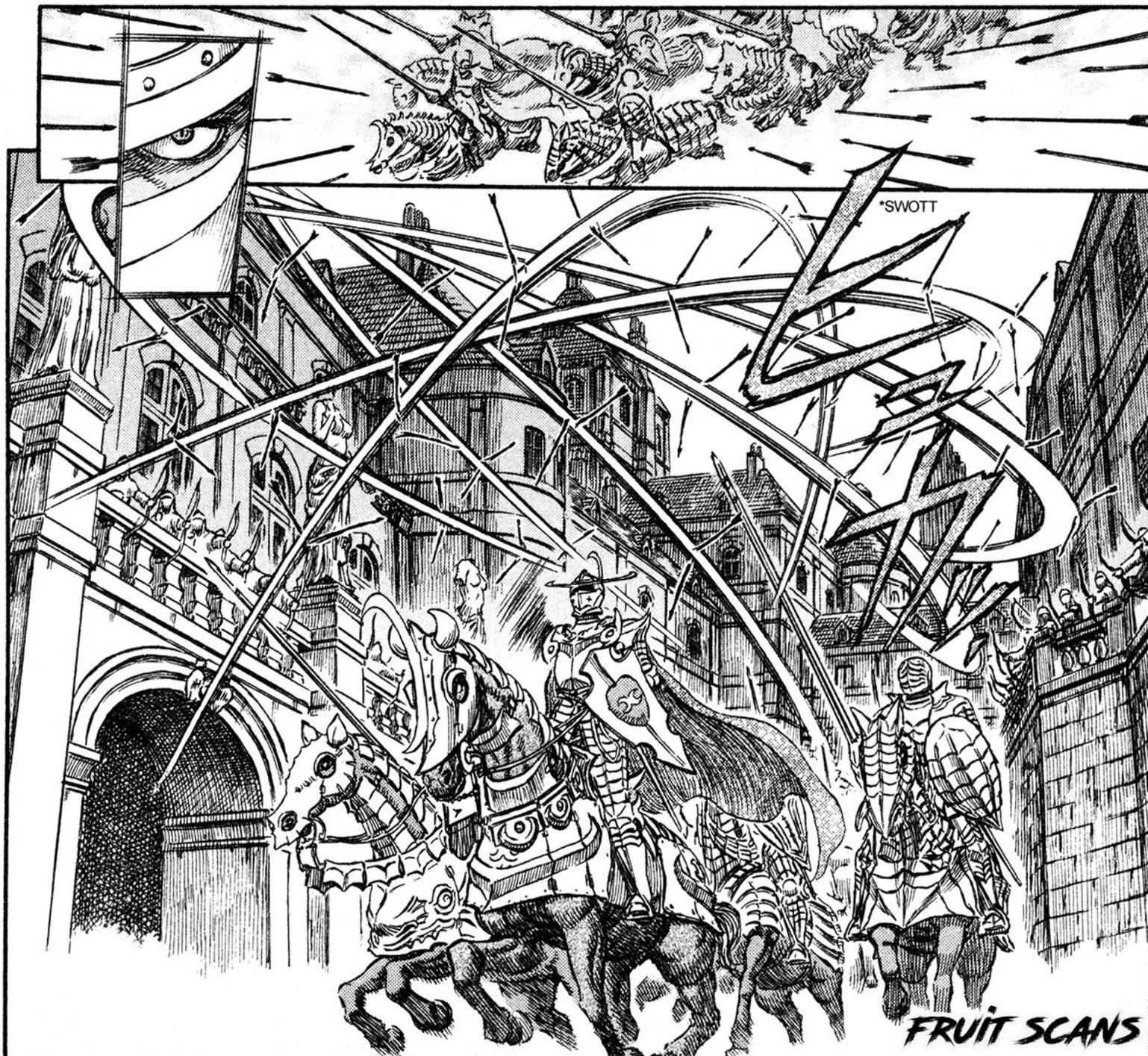
*SWOTT
FRUIT SCANS

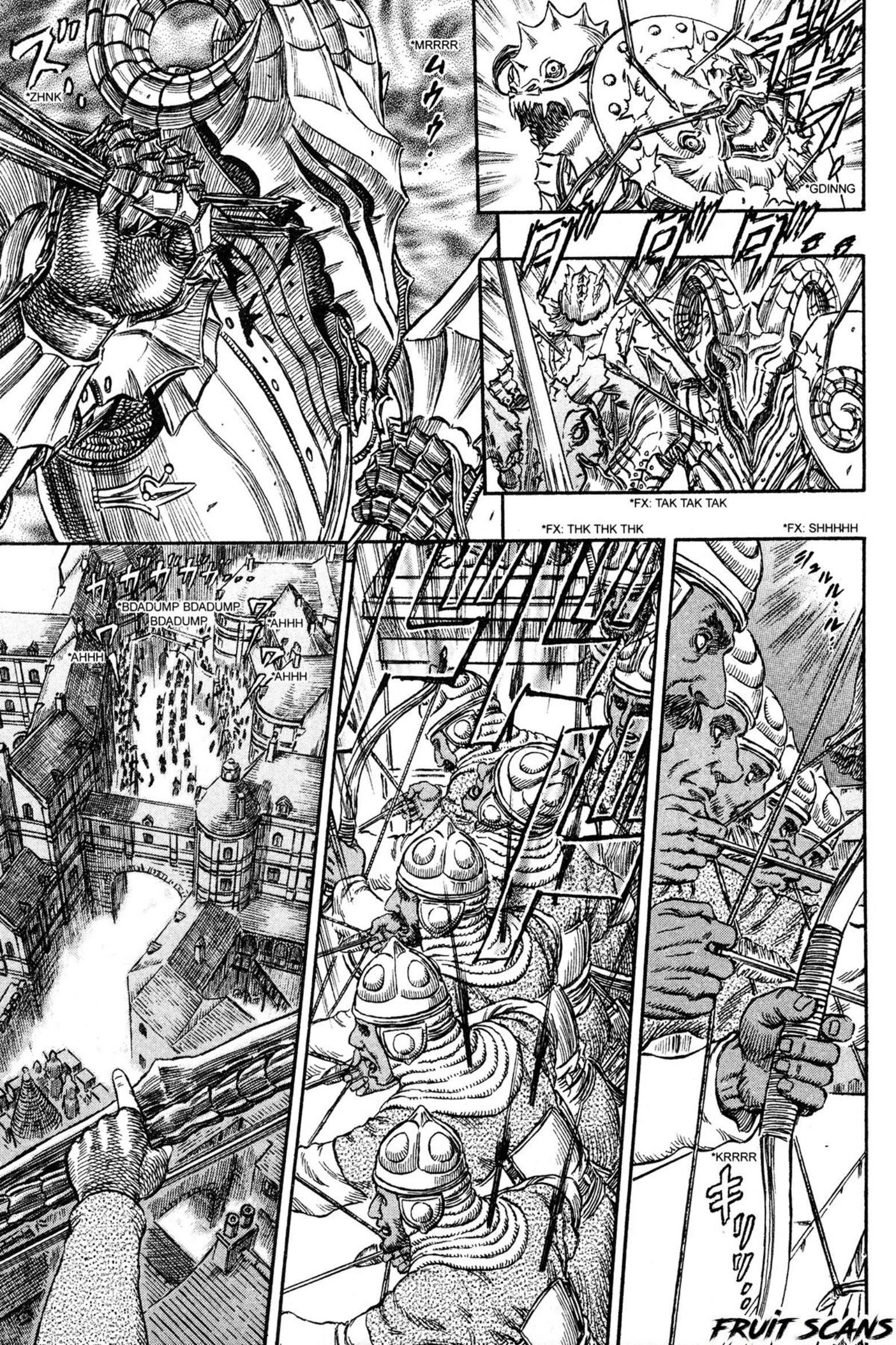
*ZHNK
*MRRRR
*GDINNG
*FX: TAK TAK TAK
*FX: THK THK THK
*FX: SHHHHH
*BDADUMP BDADUMP
BDADUMP
*AHHH
*AHHH
*AHHH
*KRRRR

FRUIT SCANS

FRUIT SCANS

*FX: BDADUMP BDADUMP

*FX: CHALP CHALP

FRUIT SCANS

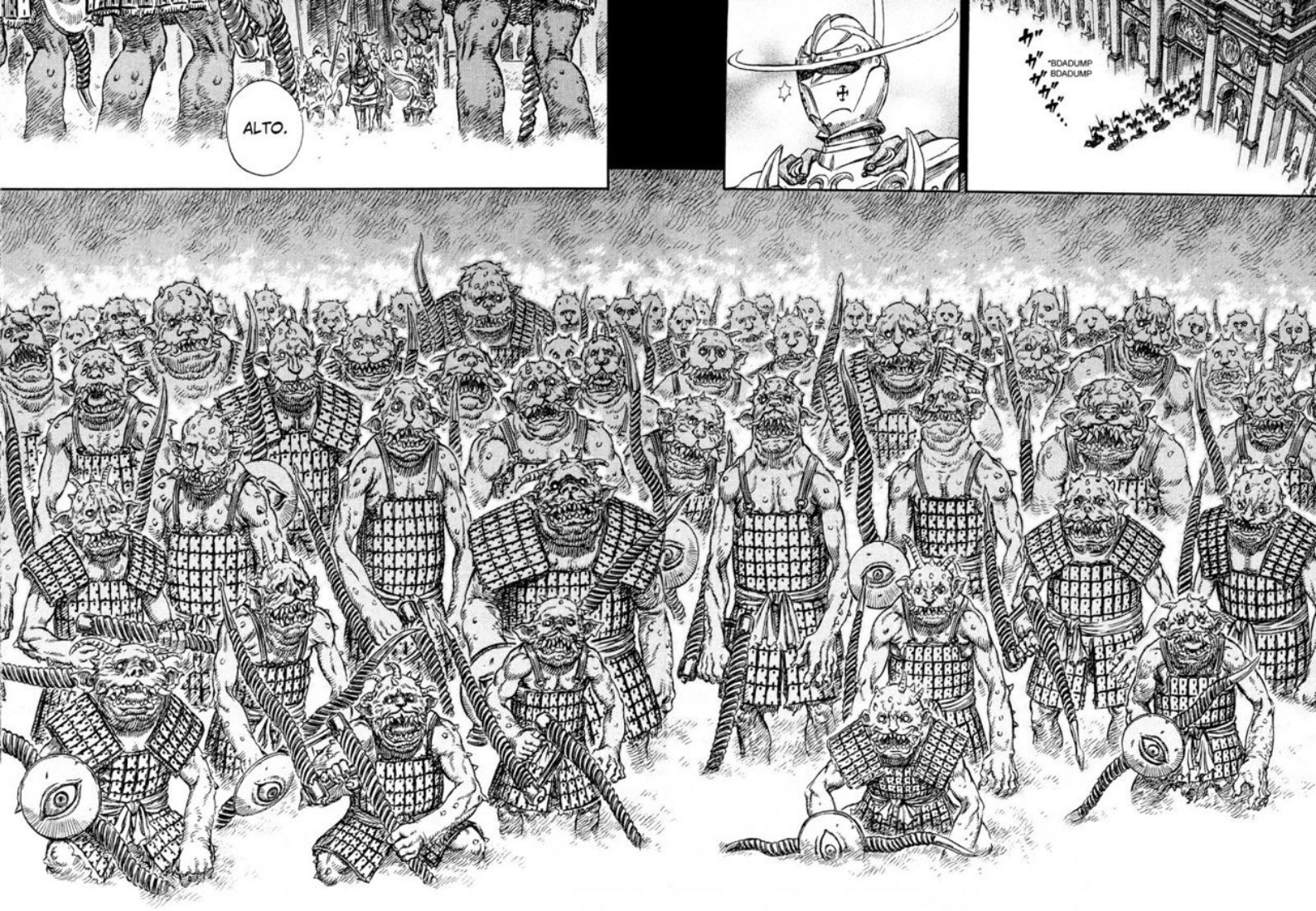

FRUIT SCANS

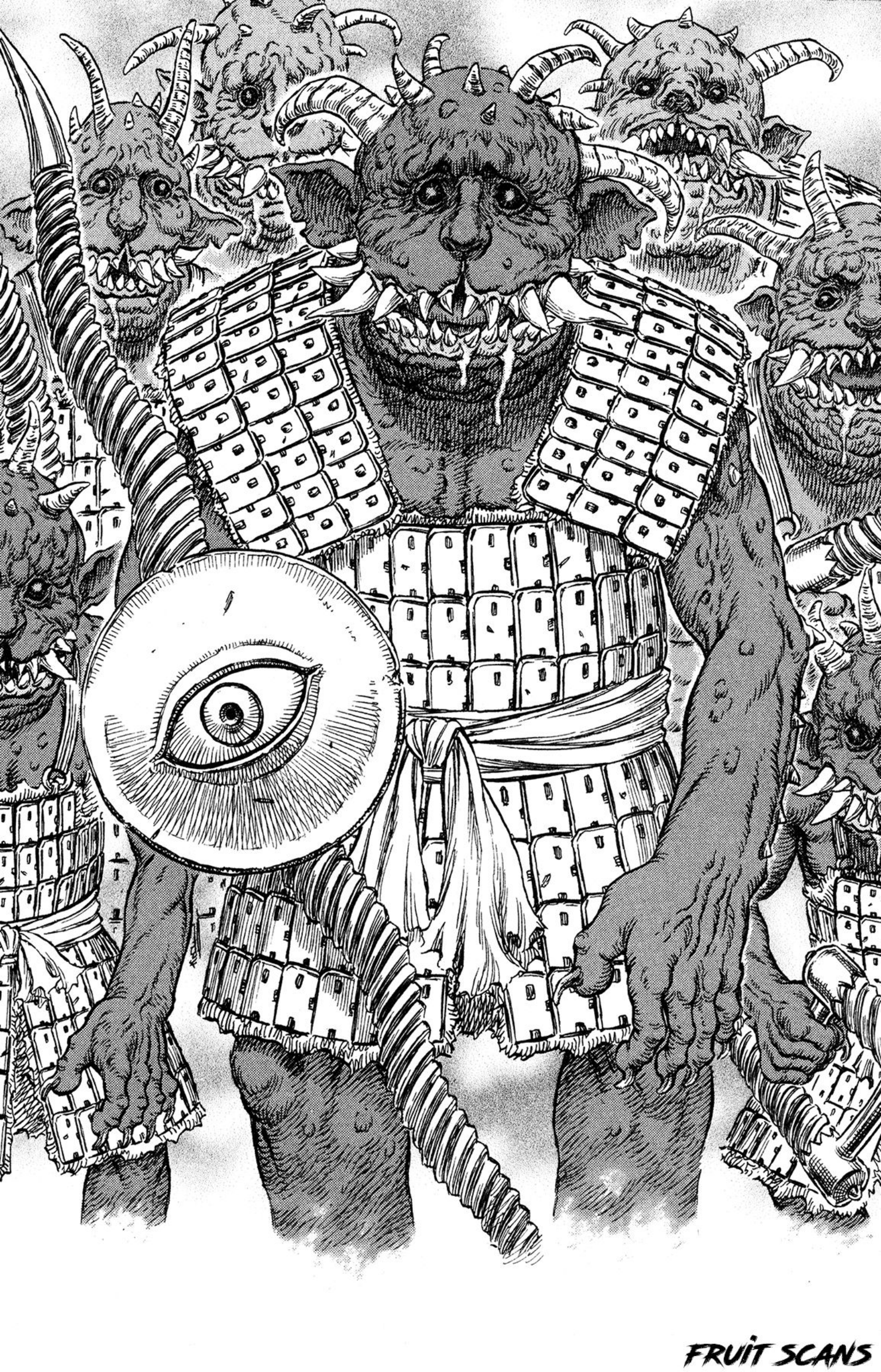

FRUIT SCANS

*FX: HHHH HHHH

*FX: NGEEE

¿QUÉ SON...?

SOLDADOS SEMEJANTES A LOS DEMONIOS DEL INFIERNO QUE CREÉ A TRAVÉS DE ARTES SECRETAS.

DAKA.

!

DEBO SUPONER QUE USTED ES SU MAJESTAD, EL GRAN EMPERADOR.

*GCHAK

MI NOMBRE ES *LUCUS*, CAPITÁN DE LOS LANCEROS DE LA BANDA DEL HALCÓN.

FRUIT SCANS

BIENVENIDOS A MI CASTILLO DEMONIO, VALEROSOS SOLDADOS DEL HALCÓN.
EN EFECTO, SOY EL *GRAN EMPERADOR GANISHKA DEL IMPERIO KUSHAN.*
TEMERARIO, DIRÍA YO.
...INVADIR ESTE CASTILLO CON VUESTRO NÚMERO ES ALGO *MUY* IMPRUDENTE.
PERO NO IMPORTA QUÉ TAN SUPERIOR SEA CADA UNO DE USTEDES COMO GUERRERO...
...SINO COMO APÓSTOL.
NO PREGUNTARÉ ESTO COMO HOMBRE...
...EL VENIR AQUÍ A MEDIR MI PODER?
¿O ACASO ES UNA ORDEN DEL HALCÓN ...

FRUIT SCANS

FRUIT SCANS

¿POR QUÉ...
...TE OPONES AL MAESTRO?
GUHAHAHAH...
GUH
TE LO RESPONDERÉ...
...BRIBÓN.

YO SOY AQUÉL Y ÚNICO FUNDAMENTAL EN ESTE MUNDO DE INMUNDICIA. EL INTENTAR ARREBATARME ESO SERÁ PENADO CON SANGRE.
REY ENTRE REYES.
YO SOY EL EMPERADOR.
INCLUSO SI ES EL MISMO DIOS EL QUE BAJA A LA TIERRA, NO HAY ESCAPATORIA HACIA ESTE HECHO.
HE DEJADO MÁS HUELLAS QUE NINGÚN OTRO EN ESTE MUNDO.

FRUIT SCANS

...YO MISMO DERROCARÉ A DIOS.
CON MIS PROPIAS MANOS MANCHADAS DE SANGRE...
NO...
*MRRRRM
ムウウ...
コオオ...
*HONNNN
FRUIT SCANS

*BZHHHN
NO TE ALAGUES A TI MISMO.
IDIOTA.
¡ADELANTE, VENGAN POR MI!
WHOOM
FRUIT-SCANS

¿BUSCAS UN GRUPO DE FACEBOOK SOBRE MANGA?
EN VISTA DE LA GRAN CANTIDAD DE GRUPOS EN FACEBOOK DEDICADOS EXCLUSIVAMENTE AL ANIME, DEJANDO EN SEGUNDO PLANO AL MANGA, ME PARECIÓ UNA GENIAL IDEA HACER UNO CUYO ÚNICO Y PRINCIPAL TÓPICO SEA EL MANGA. SI TE INTERESA DEBATIR SOBRE ALGÚN CAPÍTULO, LEER RECOMENDACIONES O RECOMENDARLE ALGUNA OBRA A LAS DEMÁS PERSONAS, NO DUDES EN UNIRTE.
bit.ly/fbmangaes

FRUIT SCANS
TRADUCTOR: WATERMELONNABLE
REDRAWER: DX OJON
TYPESETTER: WATERMELONNABLE
CLEANER: DX OJON
WWW.FACEBOOK.COM/FRUITSCANS

FRUIT SCANS
¡BUSCAMOS PERSONAL!
¿Tienes destreza en la edición? ¿Manejas algún idioma? Estamos buscando personas que quieran colaborar con nuestros proyectos, lo único que necesitas es conocimiento en lo mencionado anteriormente, tiempo libre y amor al arte. escríbenos un mensaje en facebook si estás interesado.
Musashi
MIYAMOTO
WWW.FACEBOOK.COM/FRUITSCANS

FRUIT SCANS

FRUIT SCANS

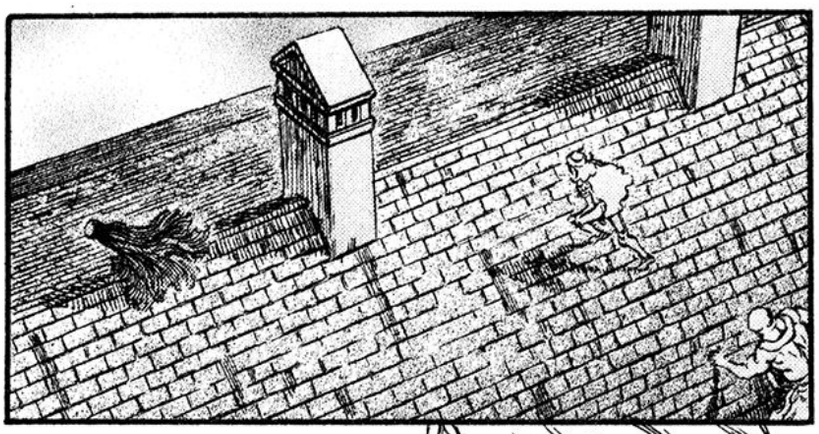

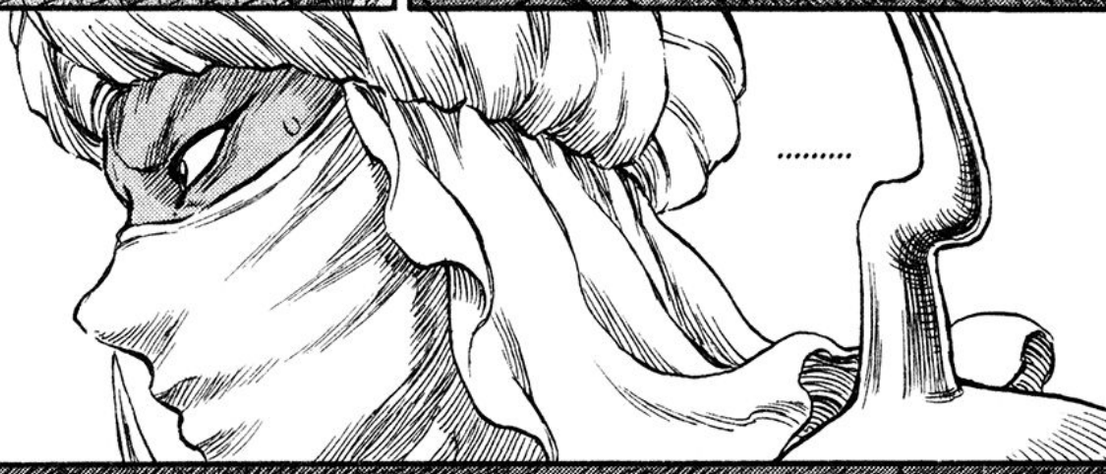

...¿ESTARÁ HACIENDO DE SEÑUELO?

FRUIT SCANS

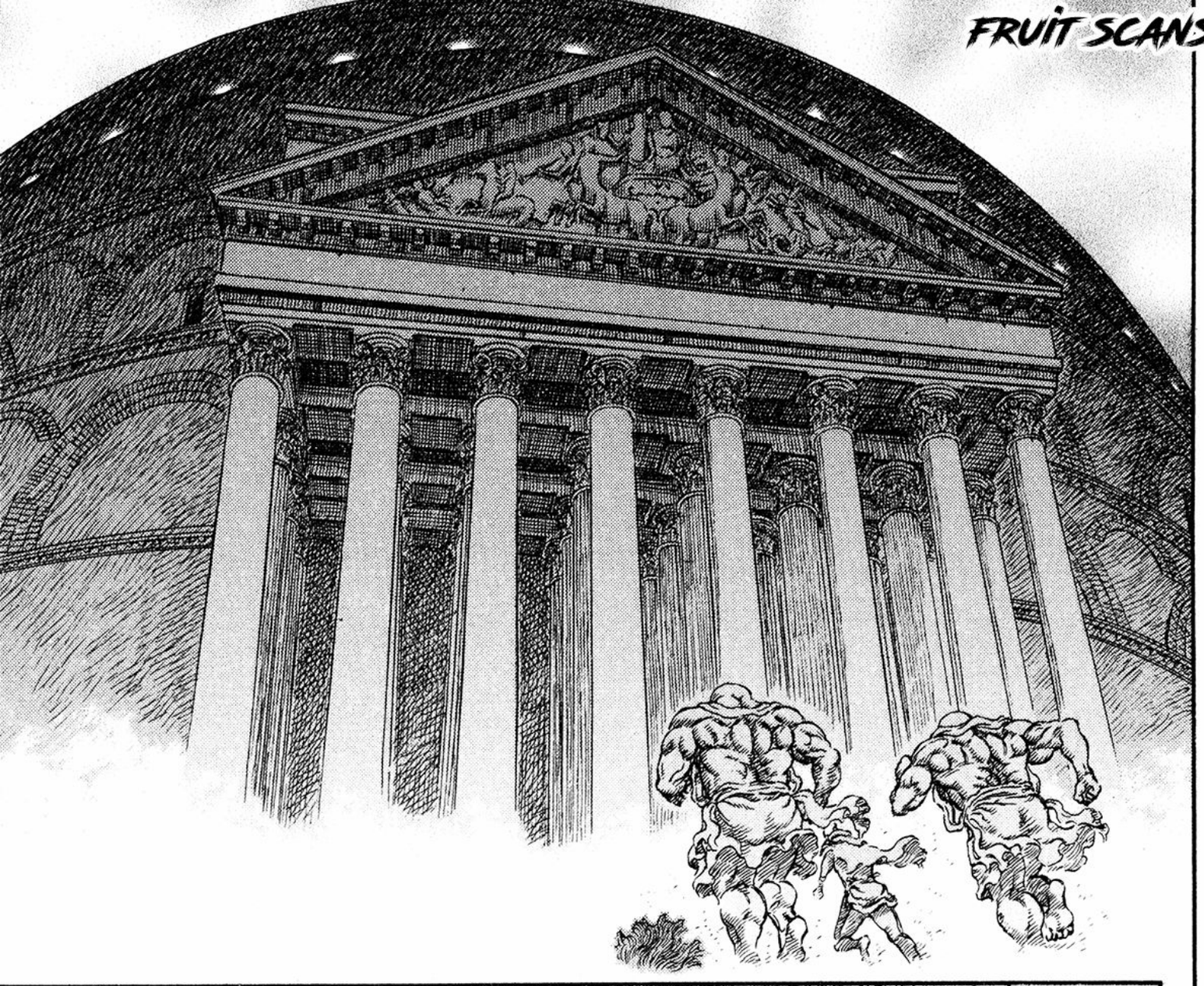

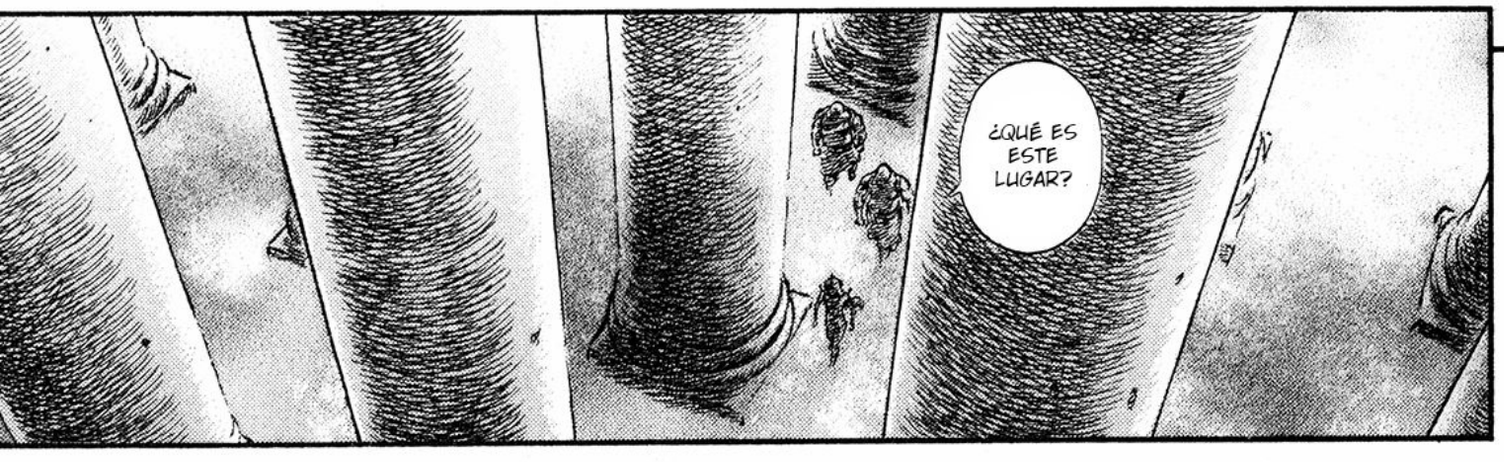

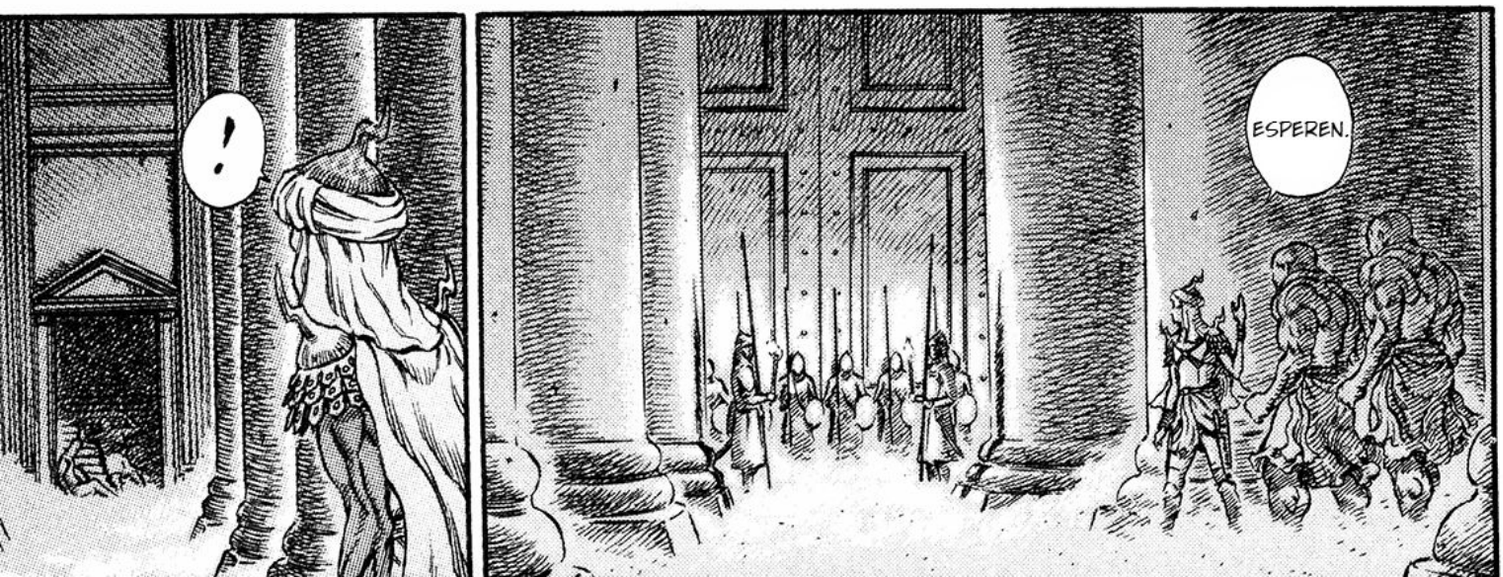

FRUIT SCANS

FRUIT SCANS

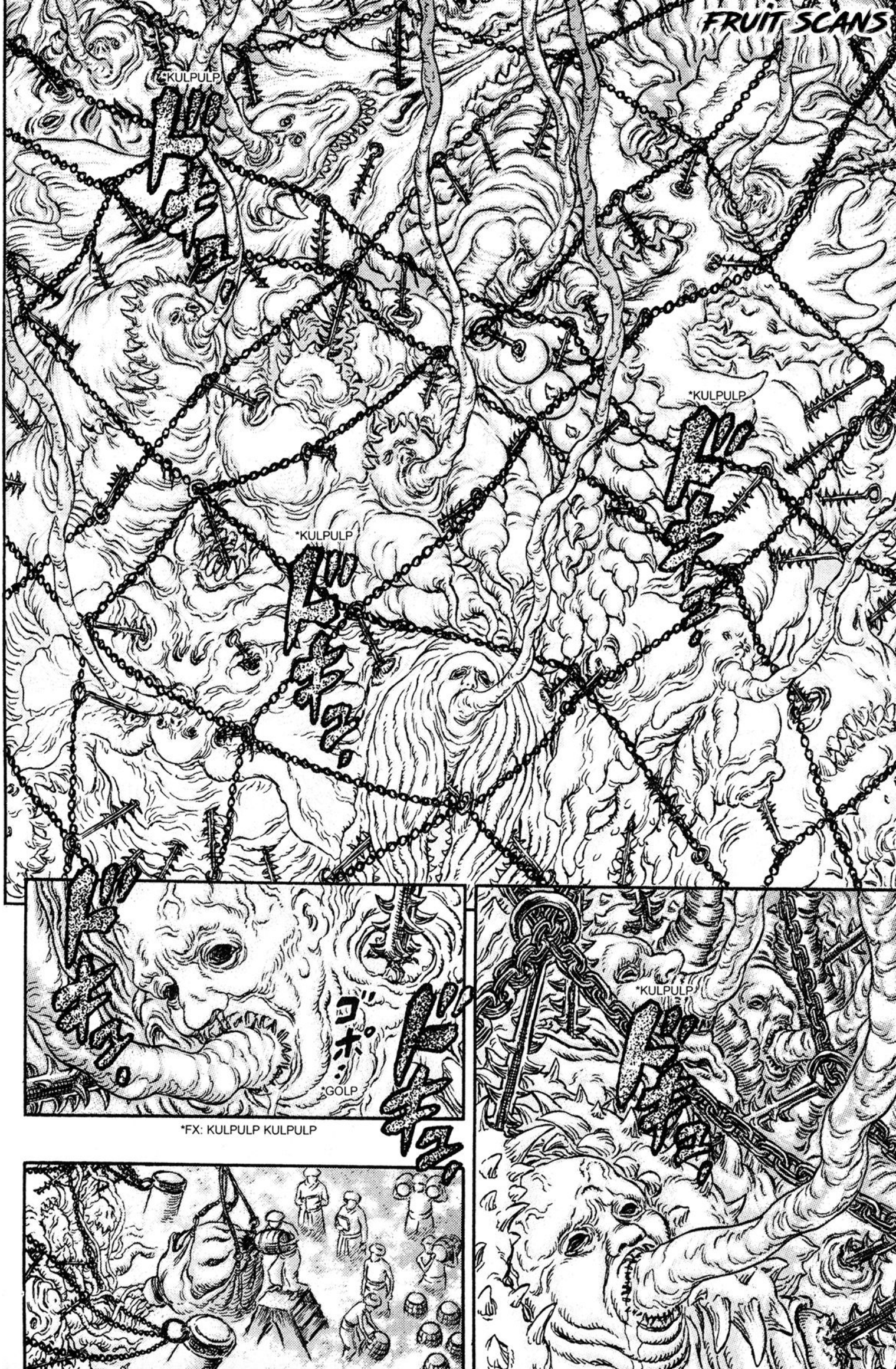

*FX: KULPULP KULPULP

FRUIT·SCANS

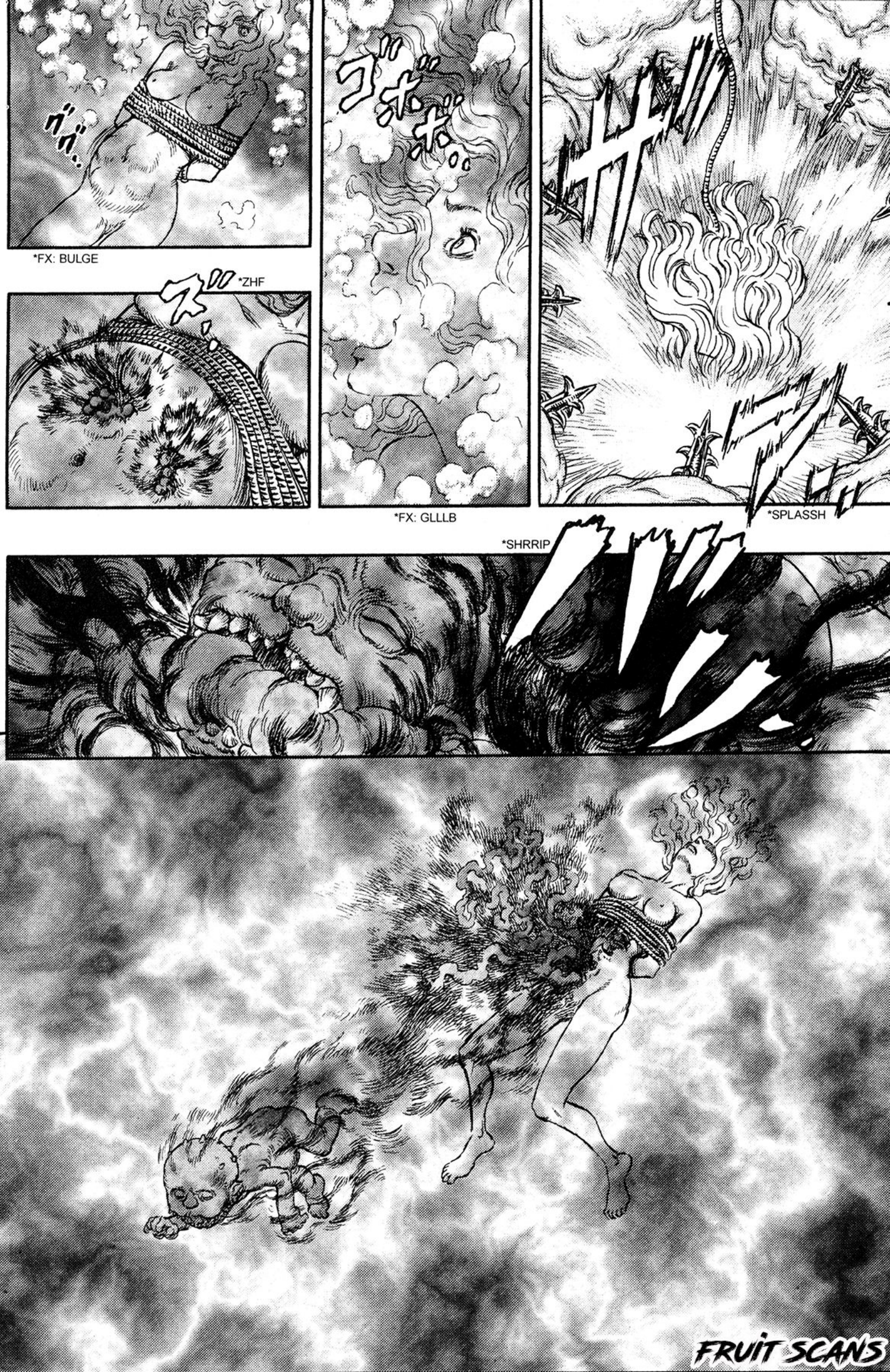
*FX: BULGE
*ZHF
*FX: GLLLB
*SPLASSH
*SHRRIP

FRUIT SCANS

*VNGEEE
*VNGEEE
*FX: BLISSSH
*FX: KREEE KREEE
*NGEE
*NGEE
¿BRUJERÍA...
...ILÍCITA?

FRUIT SCANS

POR SUPUESTO.
ESTÁN UTILIZANDO APÓSTOLES PARA DAR A LUZ A DEMONIOS.
MHM
MHM
INTERESANTE.
LOS INTERIORES DE LOS CUERPOS DE ESOS APÓSTOLES ESTÁN CONECTADOS AL MÁS ALLÁ...
ESTÁN PARCHEADOS JUNTOS, AÚN ESTÁN VIVOS Y LOS RELLENAN CON LÍQUIDO AMNIÓTICO...
CUANDO LAS MUJERES EMBARAZADAS SON SUMERGIDAS...
IGHHH

...Y ENTONCES UN BEBÉ DEMONIO NACE.
...EL VÁSTAGO SE INFUNDE DE MALDAD...
MHMHM...
BUENO, AHORA...
¡¿QUÉ ES LO QUE SABES?!
RAKSAS... TÚ ESTABAS...
AQUÉL QUE ES TU GUARDIÁN...
SOLO TE DIRÉ ESTA ÚNICA COSA.
...ÉL ES REALMENTE UN REY DEMONIO...
...NO UN HOMBRE.
¡ESPERA!

FRUIT SCANS

TCH!

¡¿QUIÉN ESTÁ AHÍ?!

...EL EMPERADOR DEL TERROR?!
¡¿QUÉ ES LO QUE HA HECHO...

¡¿ESTE HOMBRE...
...ABRIÓ LAS PUERTAS DEL INFIERNO?!
ドギュ...
*KULPULP

FRUIT SCANS

FRUIT SCANS

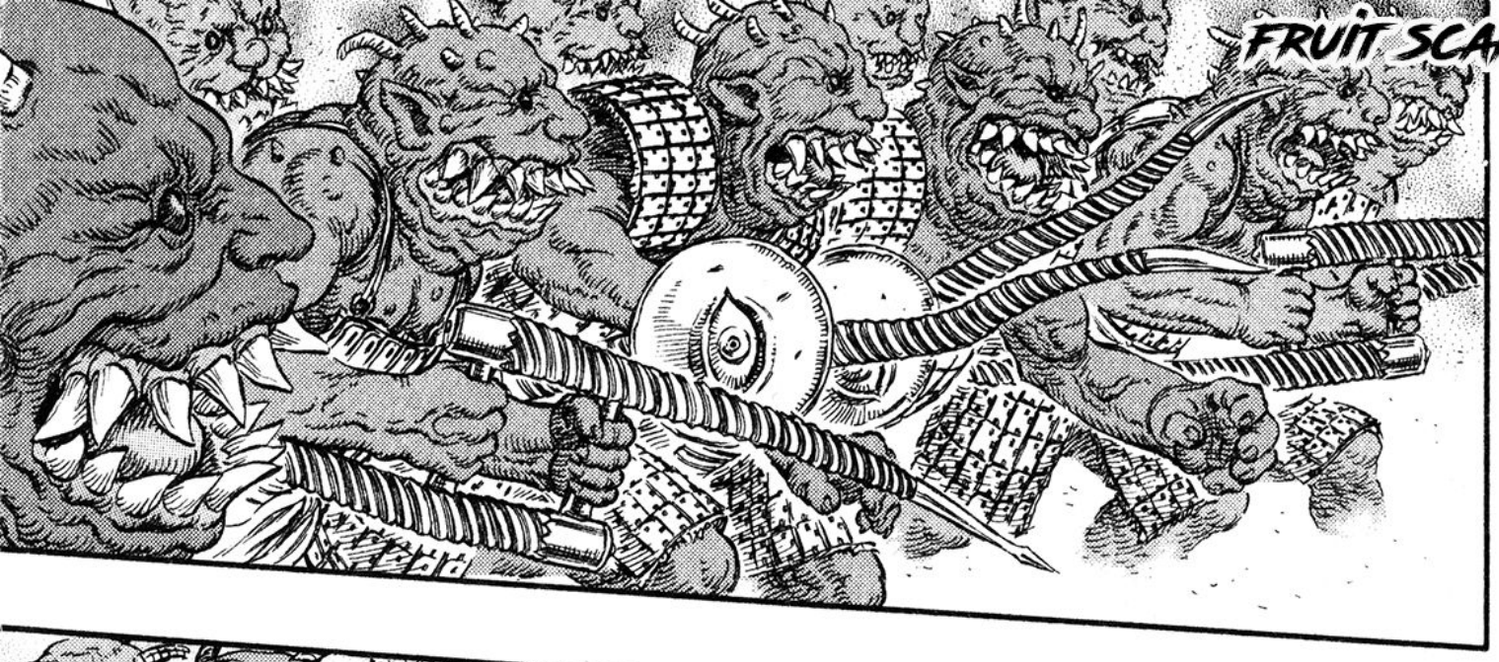

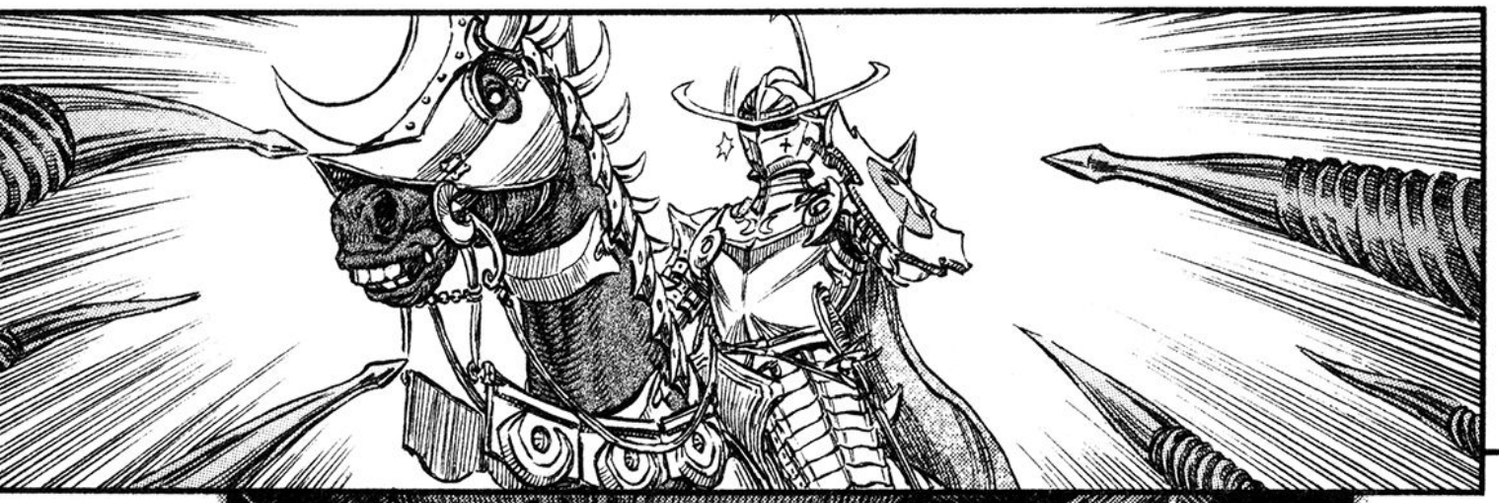

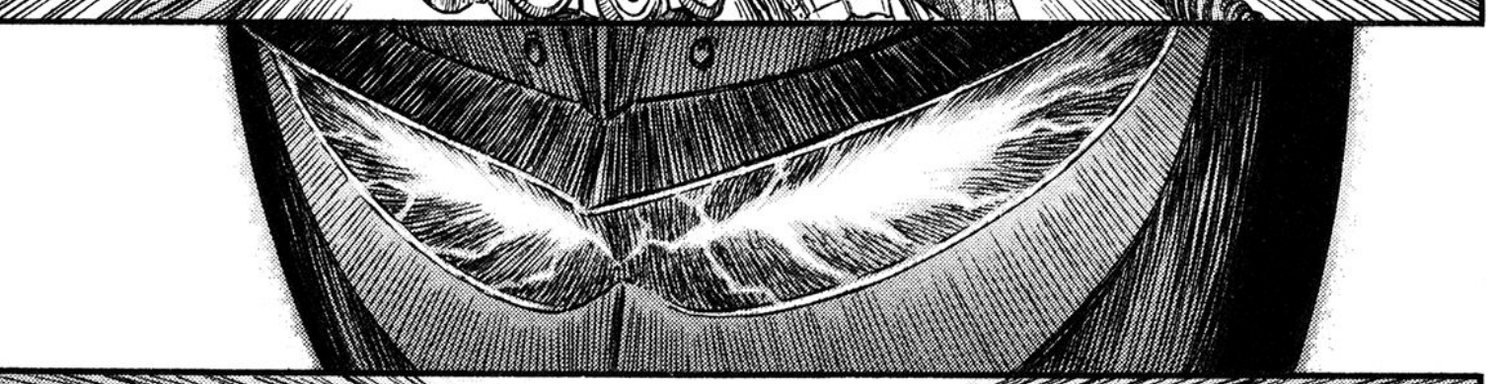

FRUIT SCANS

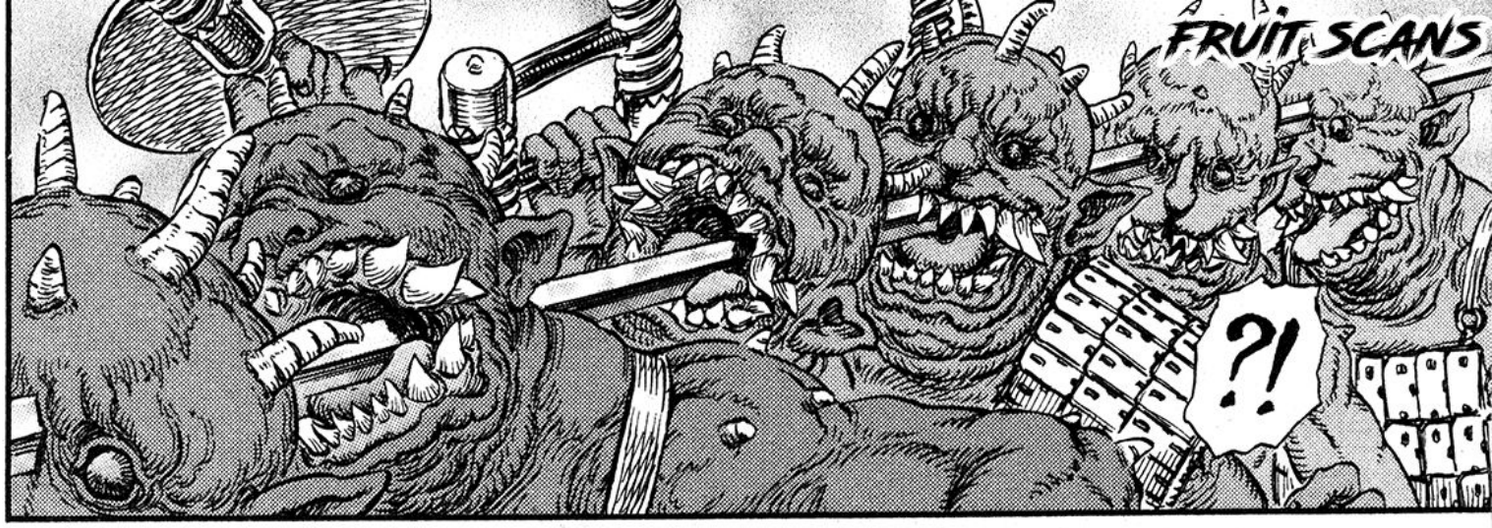

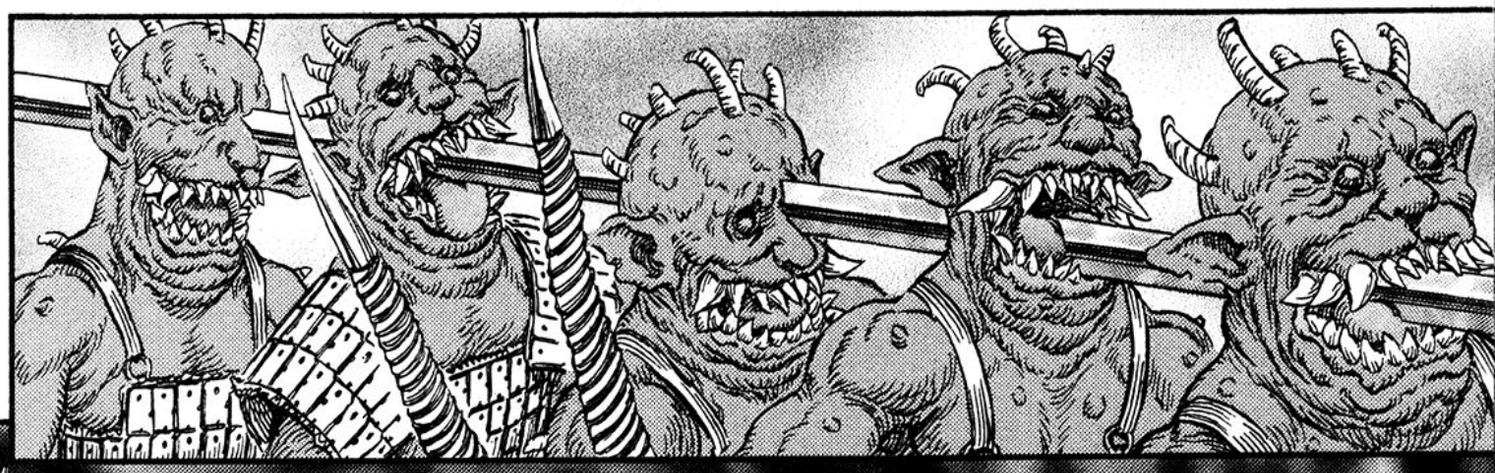

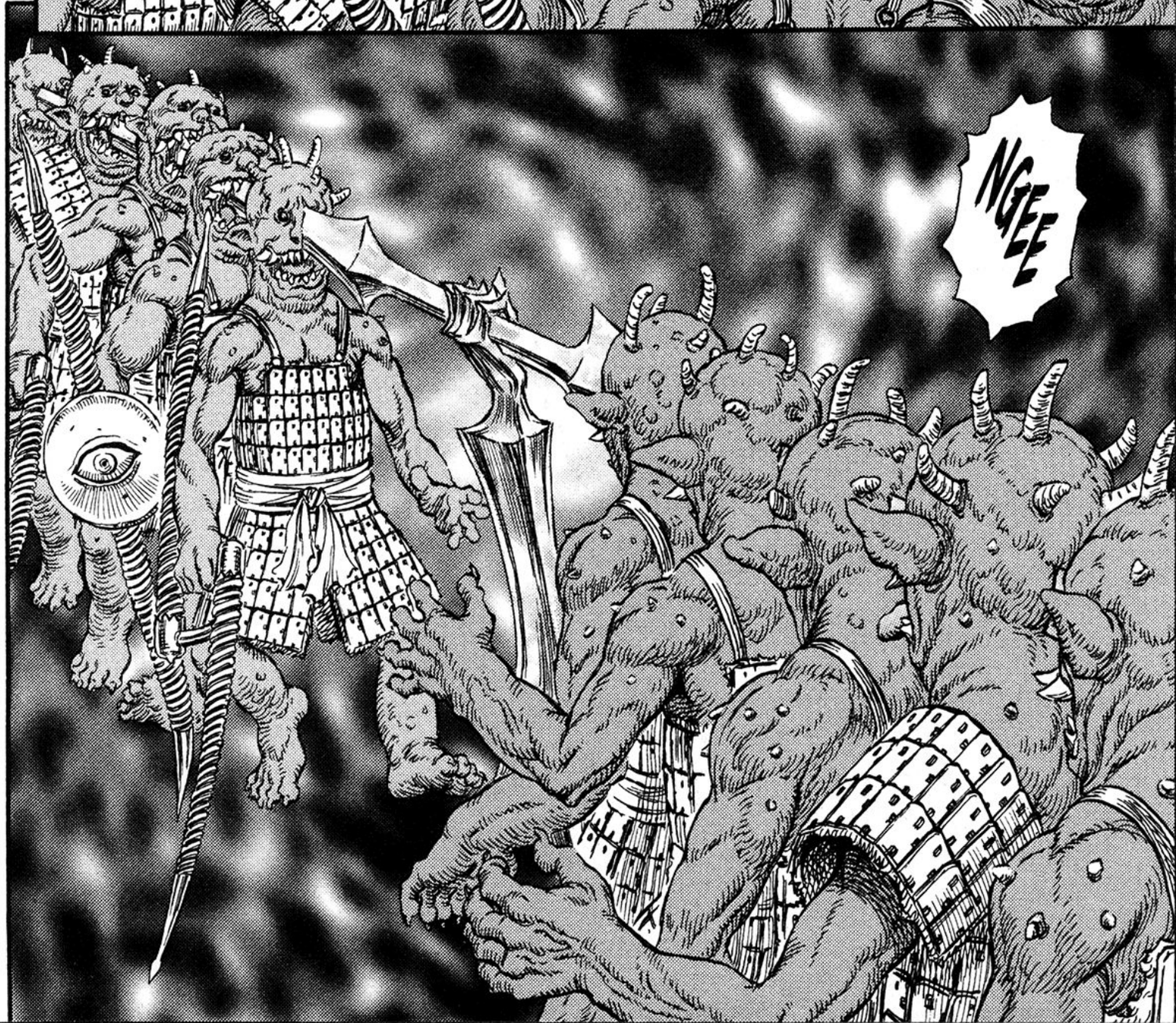

FRUIT SCANS

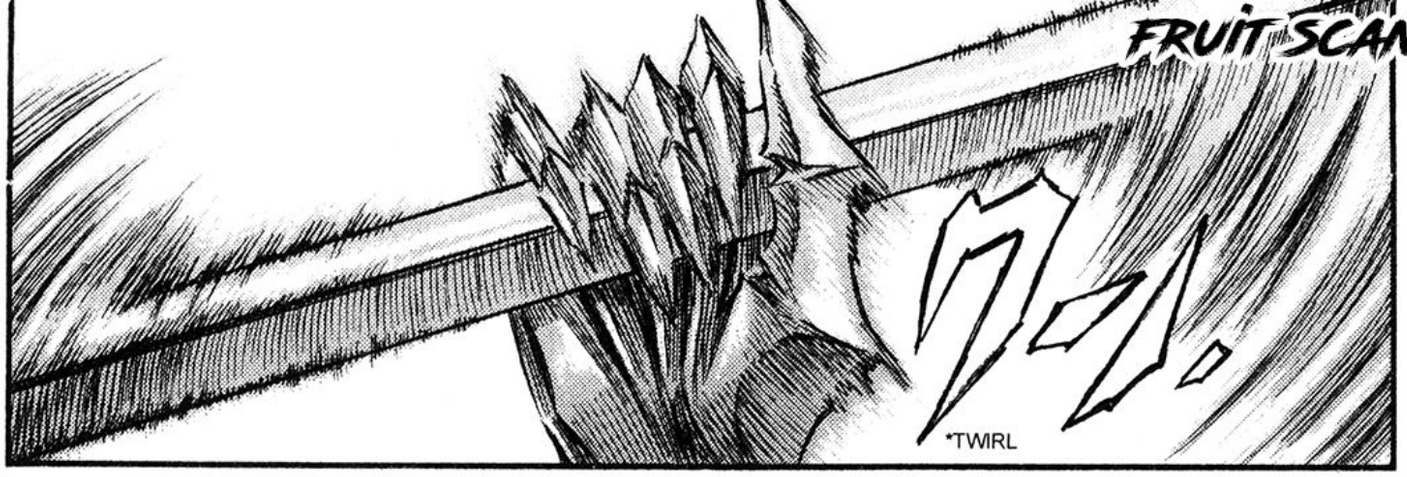

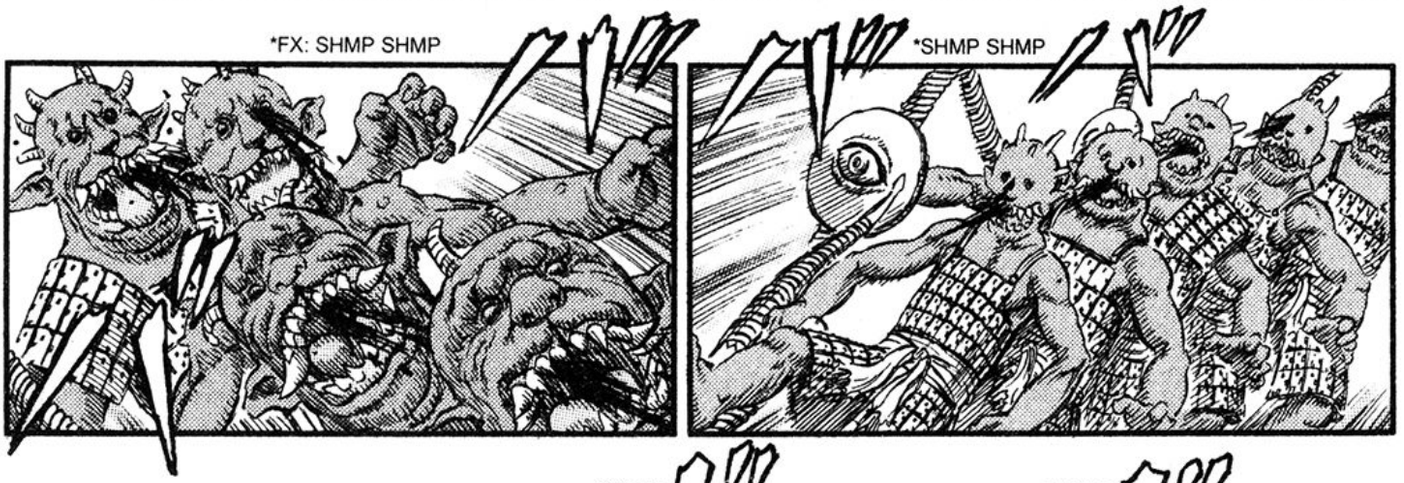

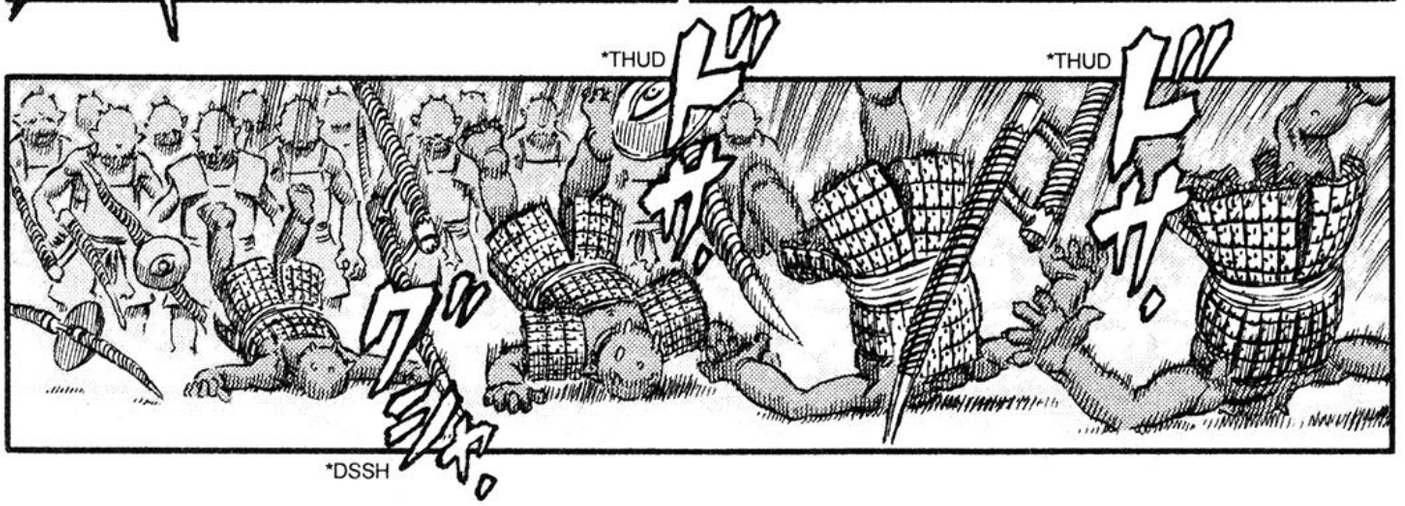

*FX: VYMMMMM

FRUIT SCANS

EL ATUENDO DE UN CABALLERO DEMONIO, DIRÍA YO.
UNA CRIATURA CON LA FORMA DE UN CABALLO Y UNA ARMADURA.
...PODRÁN HACERNOS FRENTE A NOSOTROS, LOS DEMONIOS DE GUERRA.
*VNNNNN
NO CREAS QUE ESTOS SOLDADOS ORDINARIOS...
*DOOSH
*FX: SHLUK
*FX: CHUSSH
*OHNNNNNN

FRUIT SCANS

FRUIT SCANS

*FX: GRIN
*FX: RAISE
DEMONIOS LANCEROS DE LA BANDA DEL HALCÓN...
¡ADELANTE!
*DSSSH
*SHFF
*SHFF
*VNGEE NGEE NGEE
*KRUNNK

FRUIT SCANS

CIERTAMENTE UN ESPECTÁCULO PERFECTO PARA ESTE CASTILLO DEMONIO.

UNA FIESTA DEL TÉ DEMONÍACA.

¿BUSCAS UN GRUPO DE FACEBOOK SOBRE MANGA?
EN VISTA DE LA GRAN CANTIDAD DE GRUPOS EN FACEBOOK DEDICADOS EXCLUSIVAMENTE AL ANIME, DEJANDO EN SEGUNDO PLANO AL MANGA, ME PARECIÓ UNA GENIAL IDEA HACER UNO CUYO ÚNICO Y PRINCIPAL TÓPICO SEA EL MANGA. SI TE INTERESA DEBATIR SOBRE ALGÚN CAPÍTULO, LEER RECOMENDACIONES O RECOMENDARLE ALGUNA OBRA A LAS DEMÁS PERSONAS, NO DUDES EN UNIRTE.
bit.ly/fbmangaes

FRUIT SCANS
TRADUCTOR: WATERMELONNABLE
REDRAWER: DX OJON
TYPESETTER: WATERMELONNABLE
CLEANER: DX OJON
WWW.FACEBOOK.COM/FRUITSCANS

FRUIT SCANS
¡BUSCAMOS PERSONAL!
¿Tienes destreza en la edición? ¿Manejas algún idioma? Estamos buscando personas que quieran colaborar con nuestros proyectos, lo único que necesitas es conocimiento en lo mencionado anteriormente, tiempo libre y amor al arte. escríbenos un mensaje en facebook si estás interesado.
Musashi
MIYAMOTO
WWW.FACEBOOK.COM/FRUITSCANS

FRUIT SCANS

Dios Demonio

魔神

BERSERK

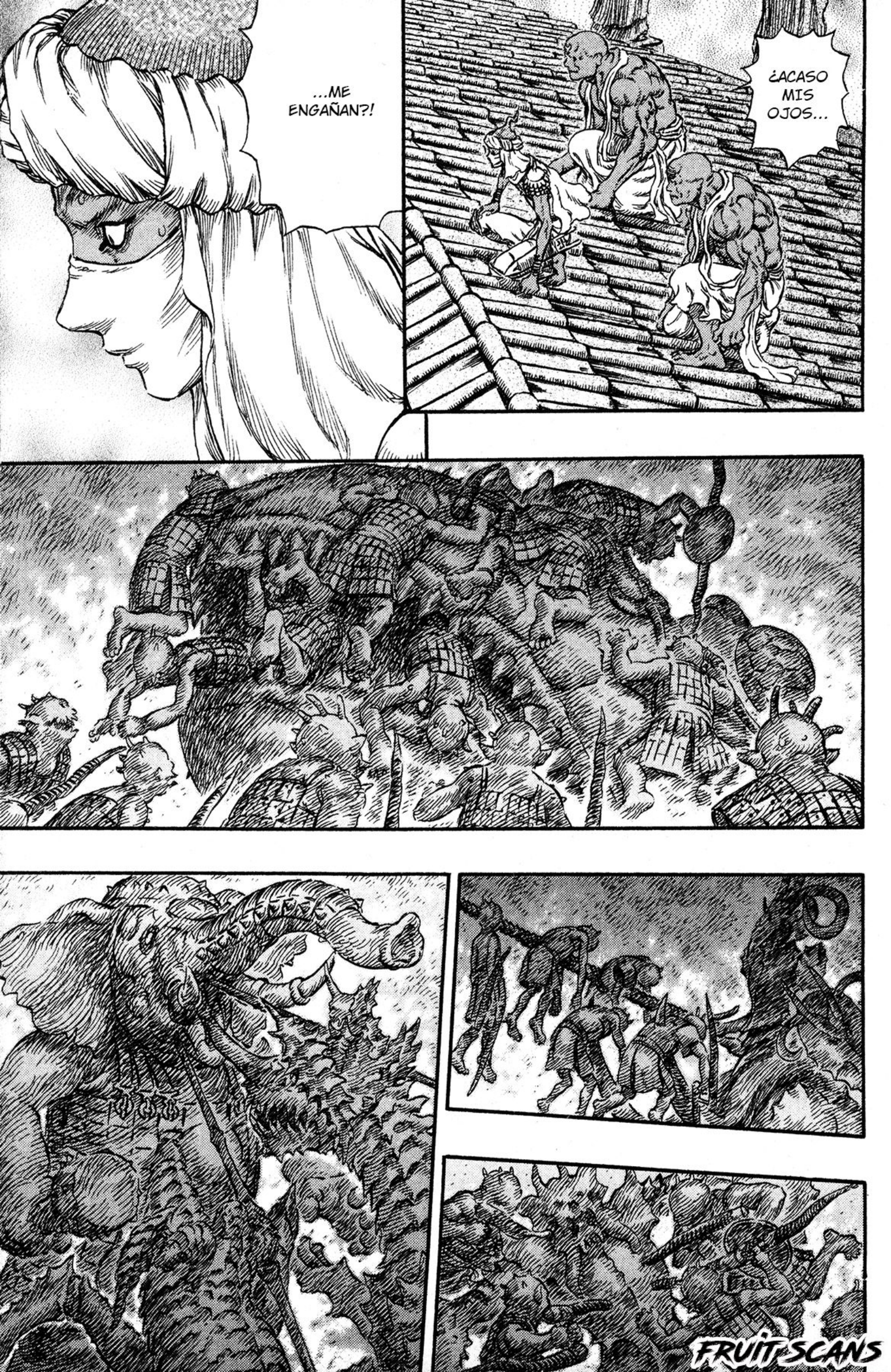

FRUIT SCANS

FRUIT SCANS

FRUIT SCANS

ゴゴゴゴゴ
*BRRRMMM

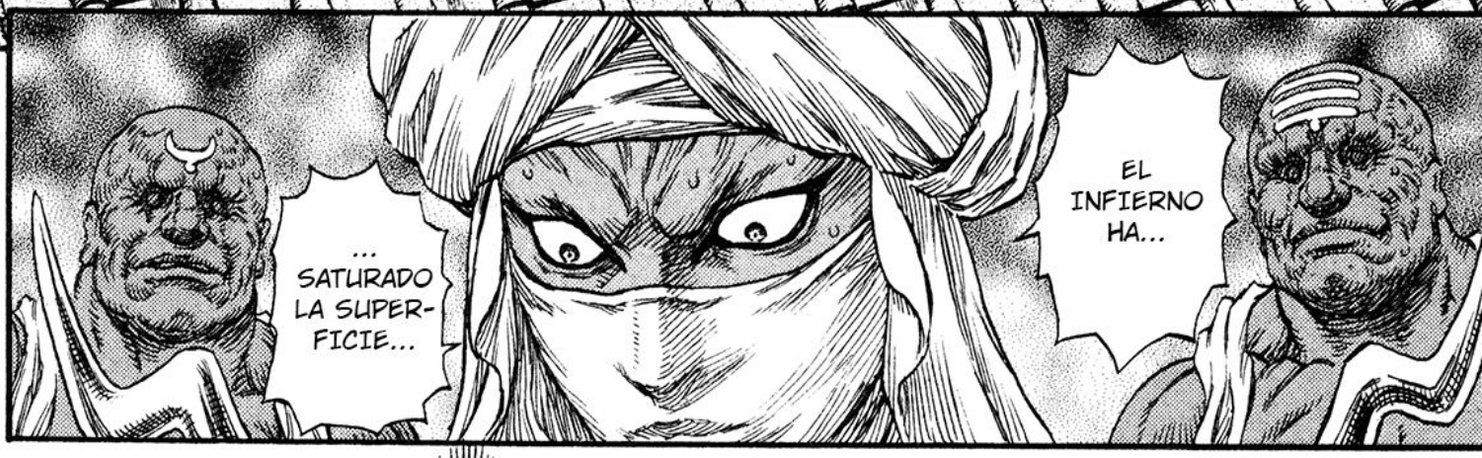
EL INFIERNO HA...
... SATURADO LA SUPER-FICIE...

¡GRAN EMPE-RADOR!

FRUIT SCANS

AQUÉL QUE ES TU GUARDIÁN... ÉL ES REALMENTE UN REY DEMONIO, NO UN HOMBRE.
SOLO TE DIRÉ ESTA ÚNICA COSA.
...DEMONIO?!
¡¿REY...
*LIFT
*ZWWWN

FRUIT SCANS

*KDUNK
バラ.
*KDUNK
バラ.
PERO...
SIN DUDA MERECE SER EL COMANDANTE DE ESTA UNIDAD DE LA BANDA DEL HALCÓN.
QUÉ ESPLENDIDA FORMA DE PELEAR.
ESE CABALLERO LLAMADO LOCUS.
ゾロ.
*SWARM
ゾロ.
*SWARM
...DAKA Y PISHACA?
...¿POR CUÁNTO TIEMPO PODRÁ PELEAR CONTRA TODOS ESTOS...

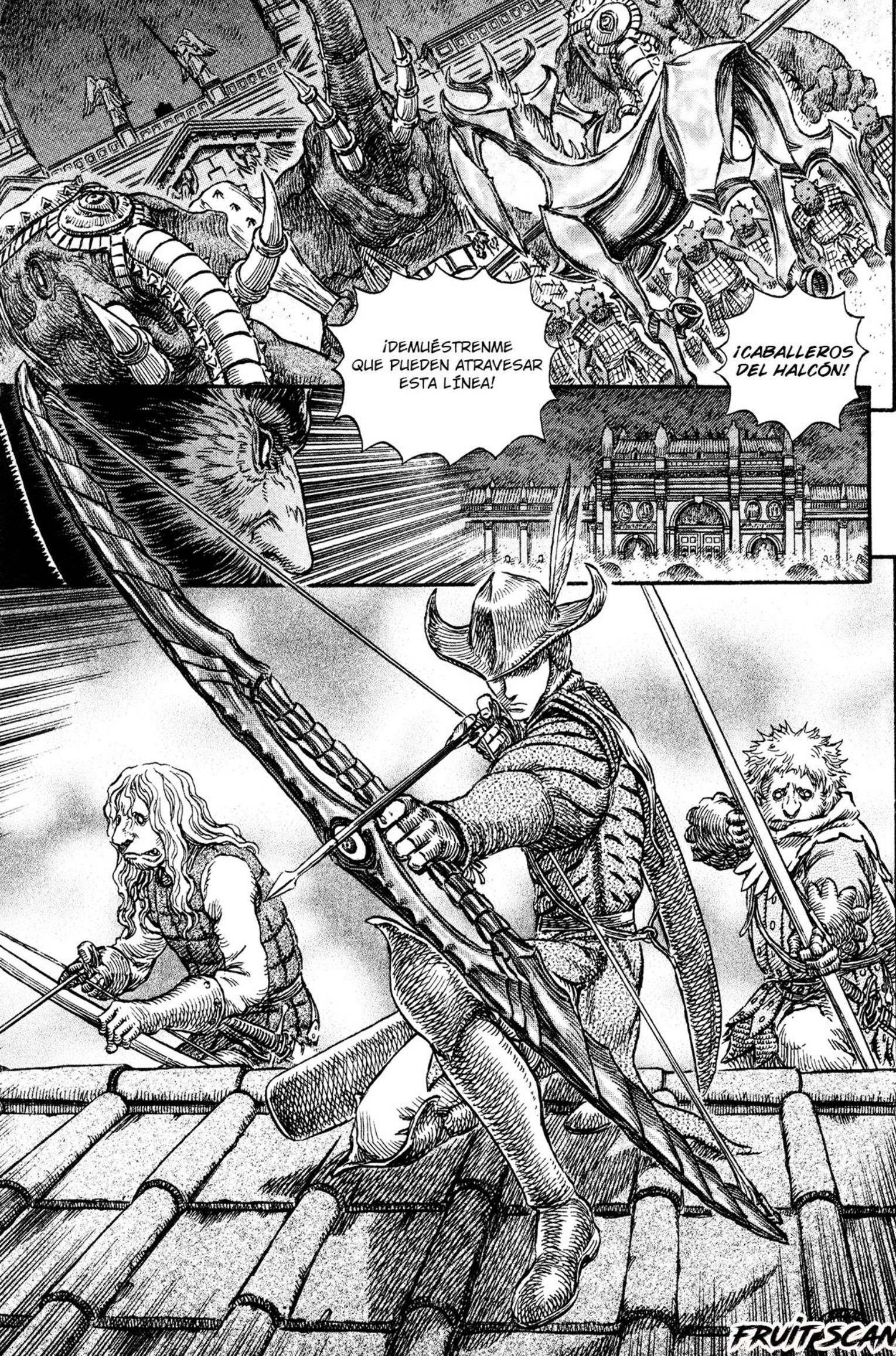
¡DEMUÉSTRENME QUE PUEDEN ATRAVESAR ESTA LÍNEA!
¡CABALLEROS DEL HALCÓN!

FRUITSCANS

FRUIT SCANS

FRUIT SCANS

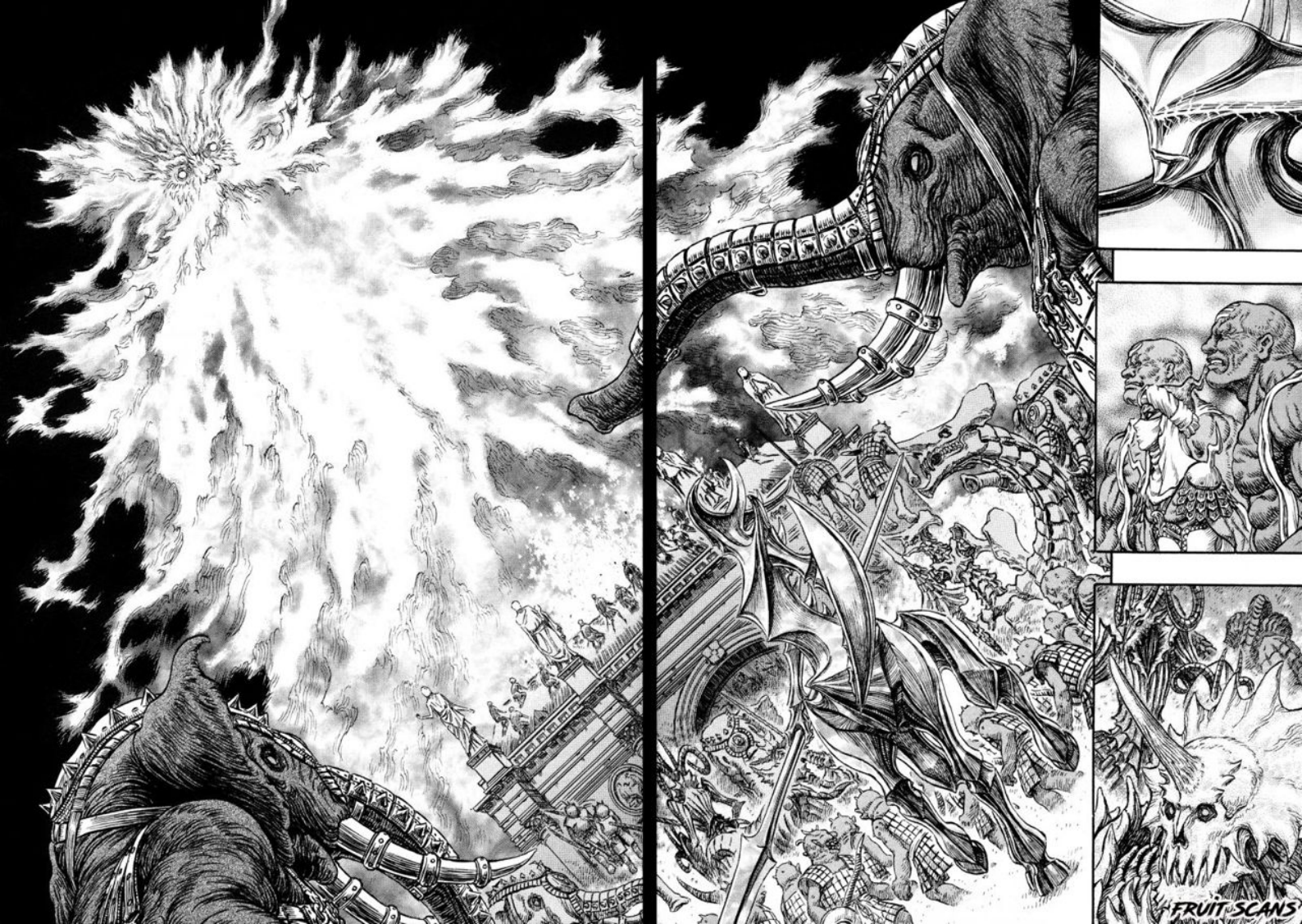
FRUIT SCANS

FRUITSCANS

ATENTOS A MIS PALABRAS, PIGMEOS...
ESTÁN MUY ORGULLOSOS DE ESE POCO PODER QUE LLEVAN CONSIGO...
...¡SIENTAN EL VERDADERO PODER!

FRUIT SCANS

FRUIT SCANS
ゴゥゥ
*RORRR
ブス
ブス
*FX: SSSSSS
¡¡ ... ... !!
¡UN REY DEMONIO! NO...
EL PODER DE UN DIOS DEMONIO...
¡TODO AQUÉL QUE ENTRE A ESTA CIUDAD DEMONIO PASA A SER UN INSECTO QUE SE RETUERCE EN LA PALMA DE MI MANO!
NO PODRÁN LOGRAR ESA TRISTE E INGENUA META.
OBEDÉZCANME Y RÍNDANSE AHORA.

FRUIT SCANS

FRUIT SCANS

TRUENOS.
OH, DIOS, ¿LLOVERÁ?

POR ALGUNA RAZÓN EL CASTILLO SE VE BASTANTE VIVO ESTA NOCHE.

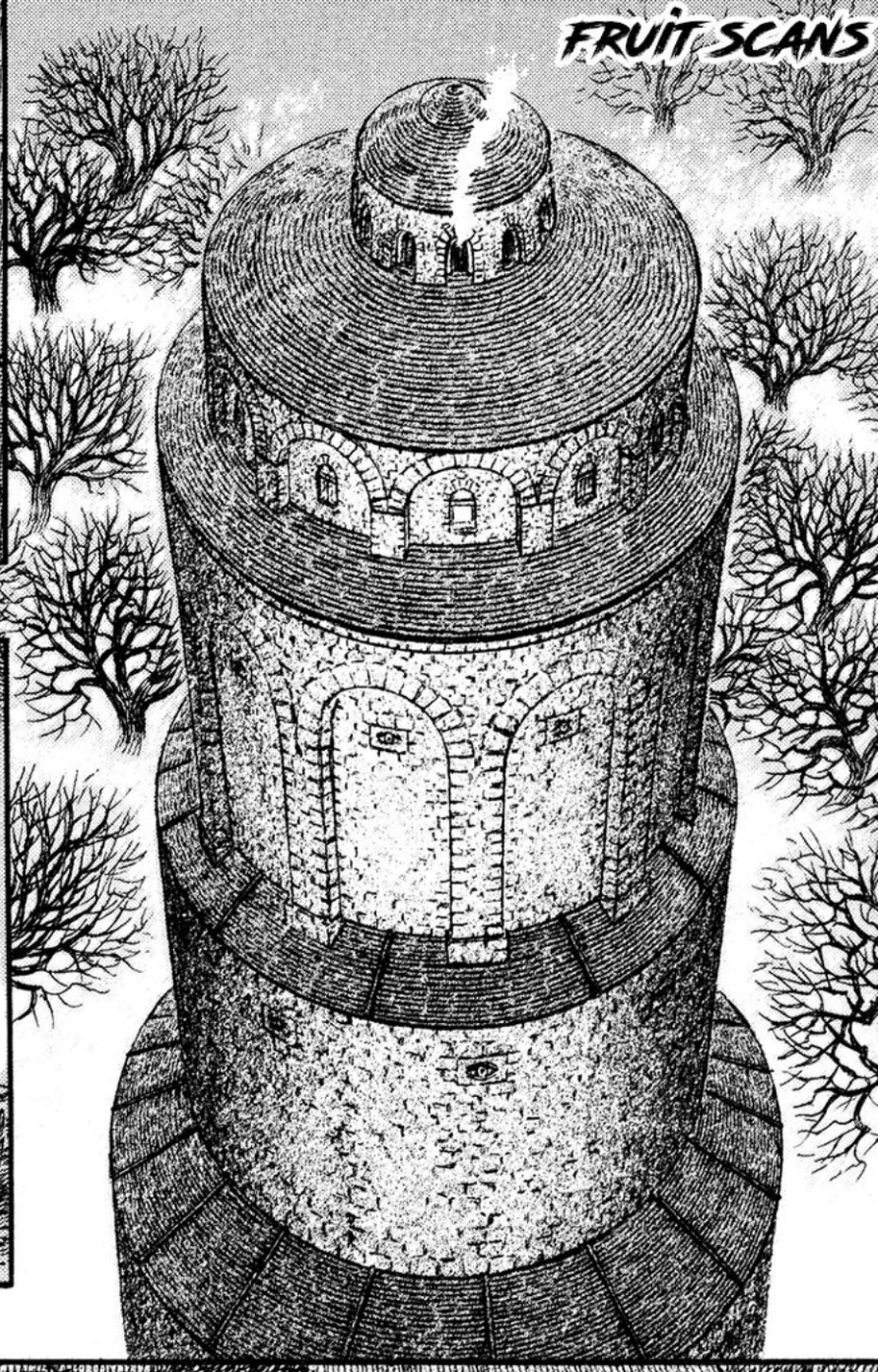

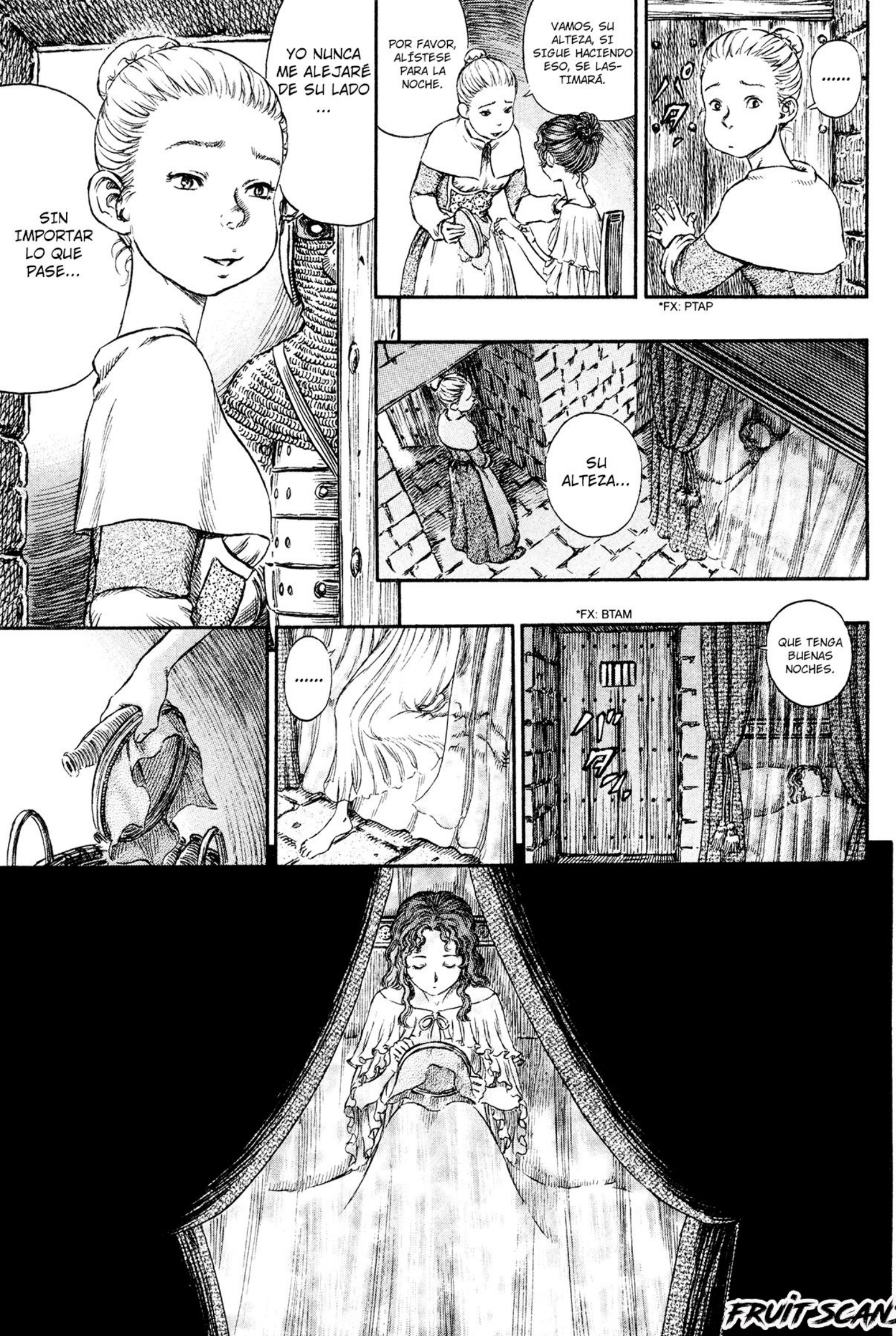
.....
VAMOS, SU ALTEZA, SI SIGUE HACIENDO ESO, SE LASTIMARÁ.
POR FAVOR, ALÍSTESE PARA LA NOCHE.
*FX: PTAP
SU ALTEZA...
*FX: BTAM
QUE TENGA BUENAS NOCHES.
.....
YO NUNCA ME ALEJARÉ DE SU LADO ...
SIN IMPORTAR LO QUE PASE...

FRUITSCANS

FRUIT SCANS

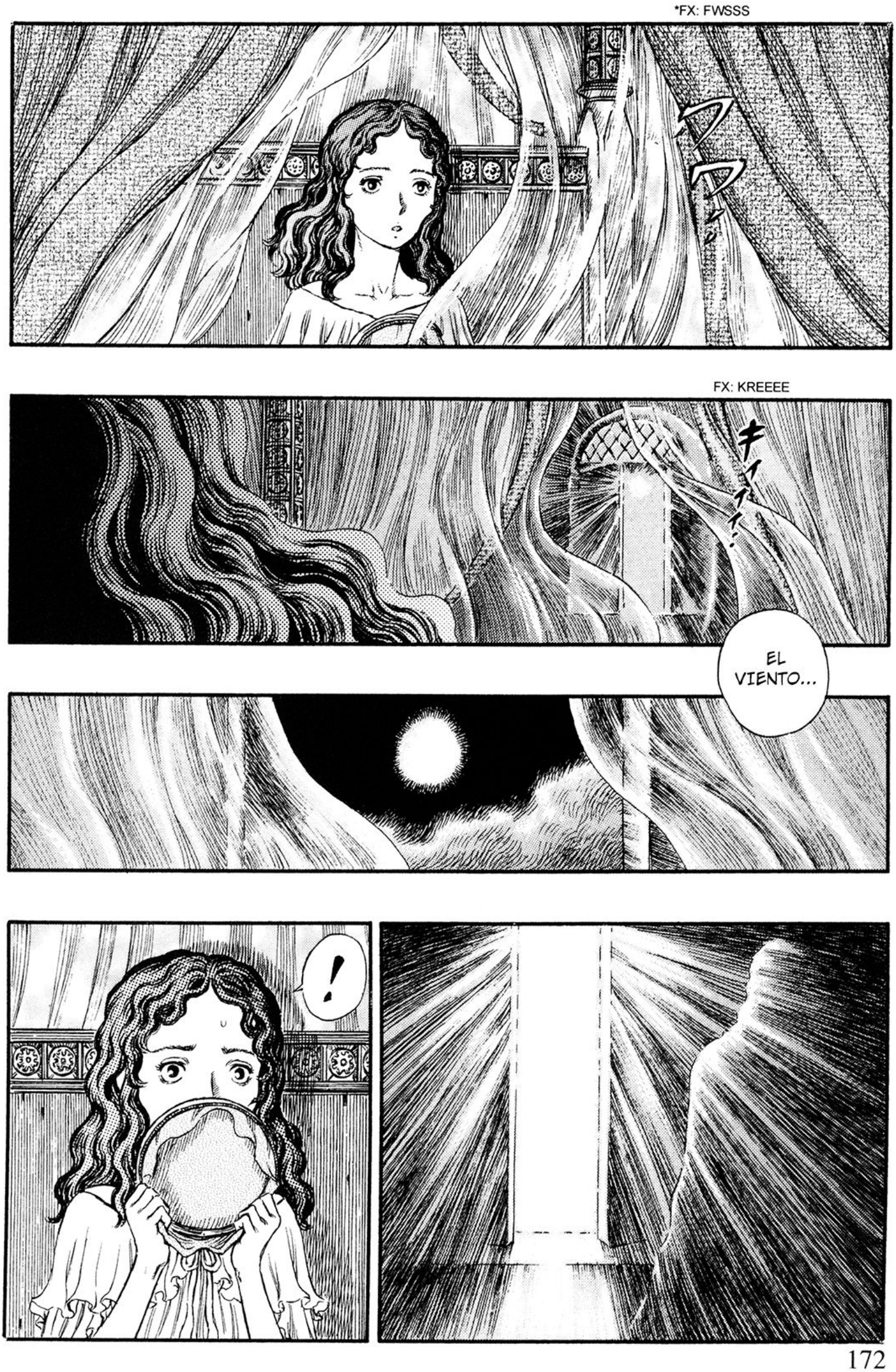

FRUIT SCANS

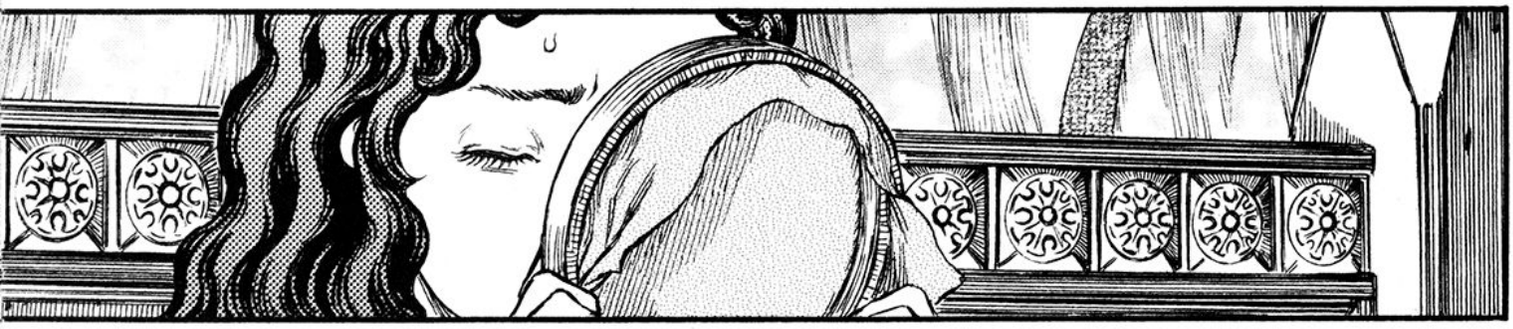

¿BUSCAS UN GRUPO DE FACEBOOK SOBRE MANGA?
EN VISTA DE LA GRAN CANTIDAD DE GRUPOS EN FACEBOOK DEDICADOS EXCLUSIVAMENTE AL ANIME, DEJANDO EN SEGUNDO PLANO AL MANGA, ME PARECIÓ UNA GENIAL IDEA HACER UNO CUYO ÚNICO Y PRINCIPAL TÓPICO SEA EL MANGA. SI TE INTERESA DEBATIR SOBRE ALGÚN CAPÍTULO, LEER RECOMENDACIONES O RECOMENDARLE ALGUNA OBRA A LAS DEMÁS PERSONAS, NO DUDES EN UNIRTE.
bit.ly/fbmangaes

FRUIT SCANS
TRADUCTOR: WATERMELONNABLE
REDRAWER: DX OJON
TYPESETTER: WATERMELONNABLE
CLEANER: DX OJON
WWW.FACEBOOK.COM/FRUITSCANS

FRUIT SCANS
¡BUSCAMOS PERSONAL!
¿Tienes destreza en la edición? ¿Manejas algún idioma? Estamos buscando personas que quieran colaborar con nuestros proyectos, lo único que necesitas es conocimiento en lo mencionado anteriormente, tiempo libre y amor al arte. escríbenos un mensaje en facebook si estás interesado.
Musashi
MIYAMOTO
WWW.FACEBOOK.COM/FRUITSCANS

FRUIT SCANS

El despertar de la princesa durmiente.

眠り姫の目覚め

BERSERK

FRUIT SCANS

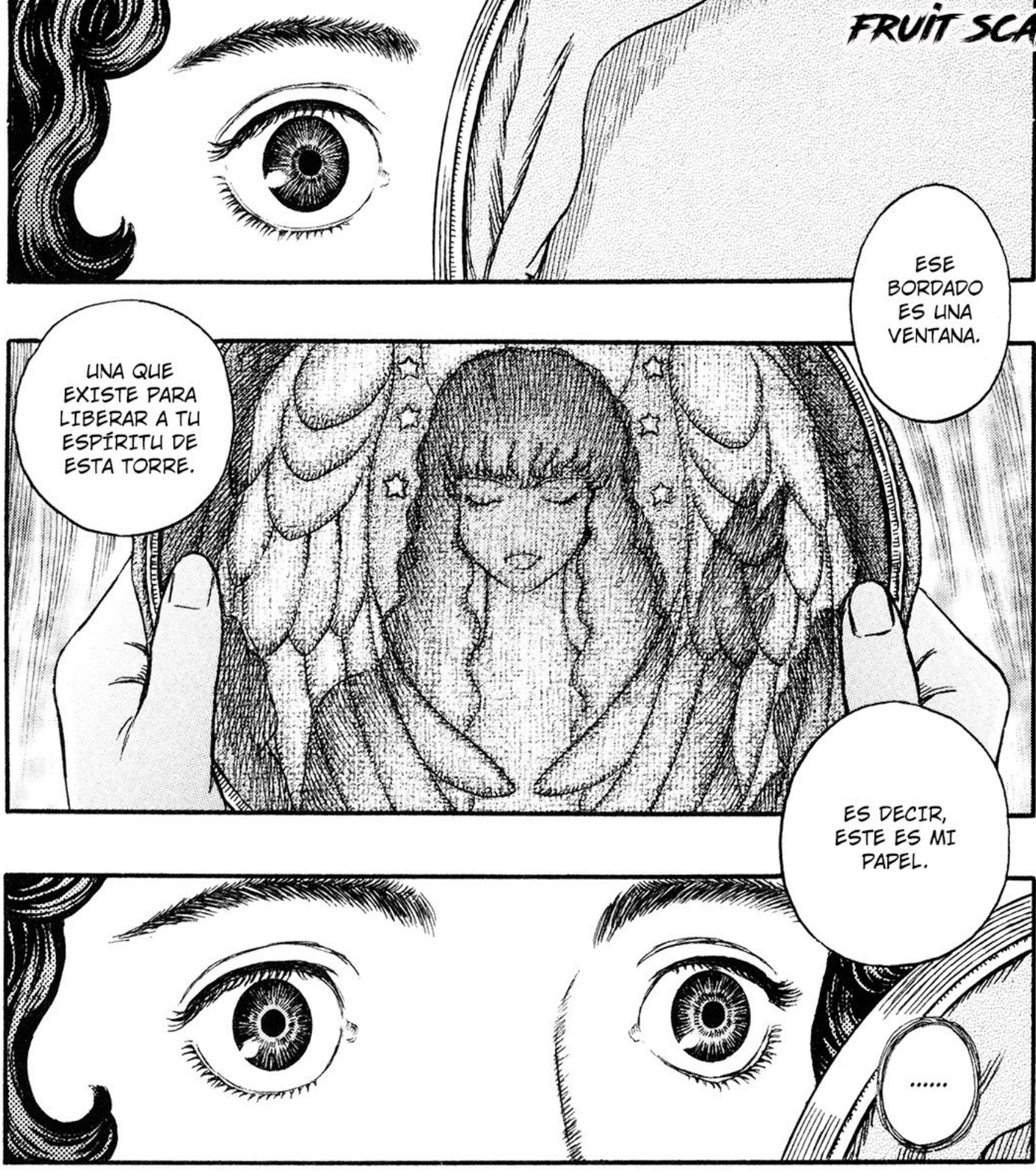
ESE BORDADO ES UNA VENTANA.
UNA QUE EXISTE PARA LIBERAR A TU ESPÍRITU DE ESTA TORRE.
ES DECIR, ESTE ES MI PAPEL.
.....

NO PUEDE SER.
AQUÉL REPRESENTADO MÁS ALLÁ DE LA VENTANA.

FRUIT SCANS

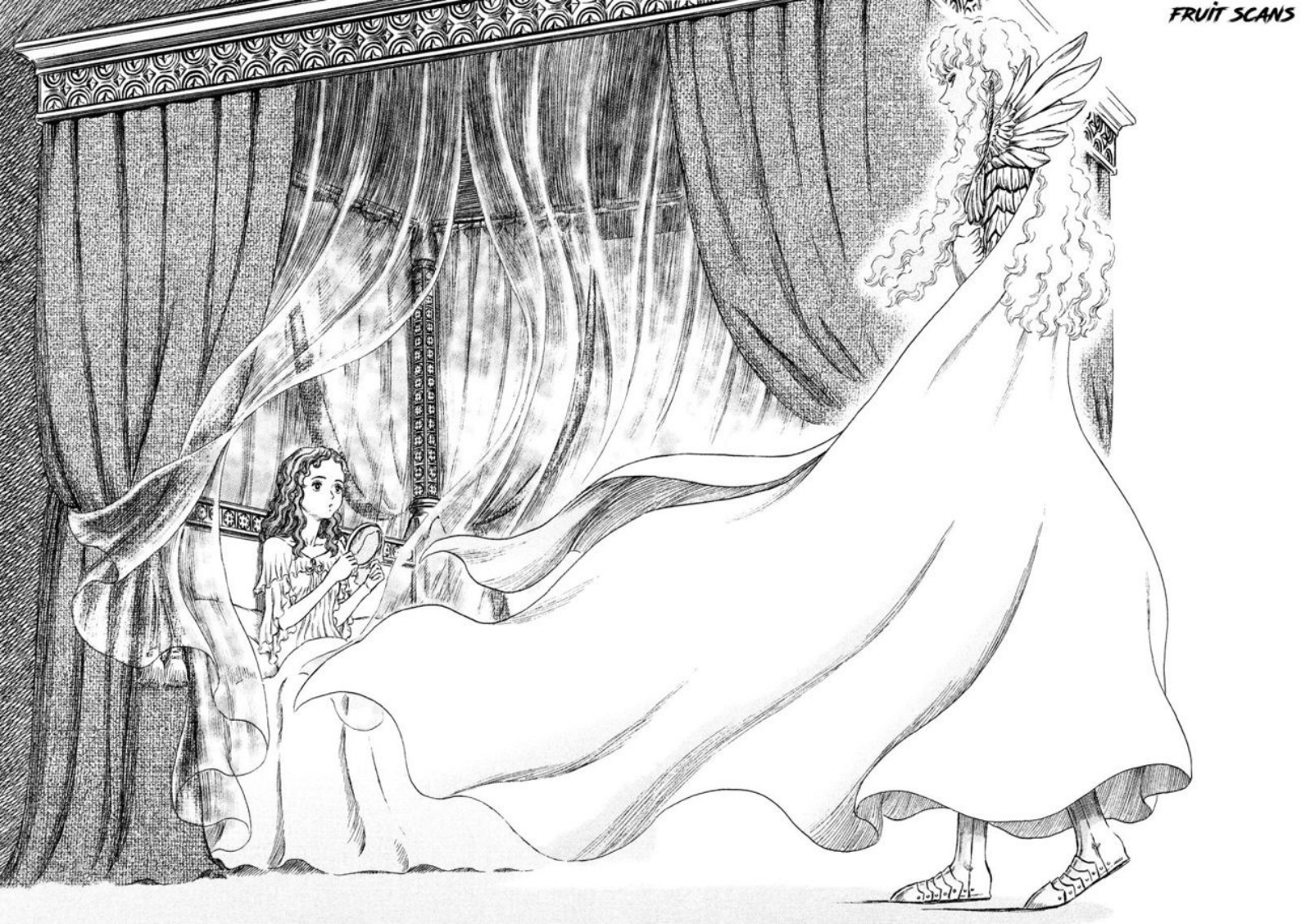

AUNQUE SEA DESCORTÉS...
...LE PIDO, UNA VEZ MÁS, SU PERDÓN...
...PRINCESA CHARLOTTE.
LORD...
... GRIF...
...FITH ...

FRUIT SCANS

NO PUEDE...
ESTO ES UN SUEÑO.
UN SUEÑO.

PERDÍ LA NOCIÓN ENTRE EL SUEÑO Y LA REALIDAD.
YO...
DORMIDA O DESPIERTA.
ES EN TODO LO QUE PIENSO.
UNA Y OTRA VEZ.
TIENE QUE SERLO.

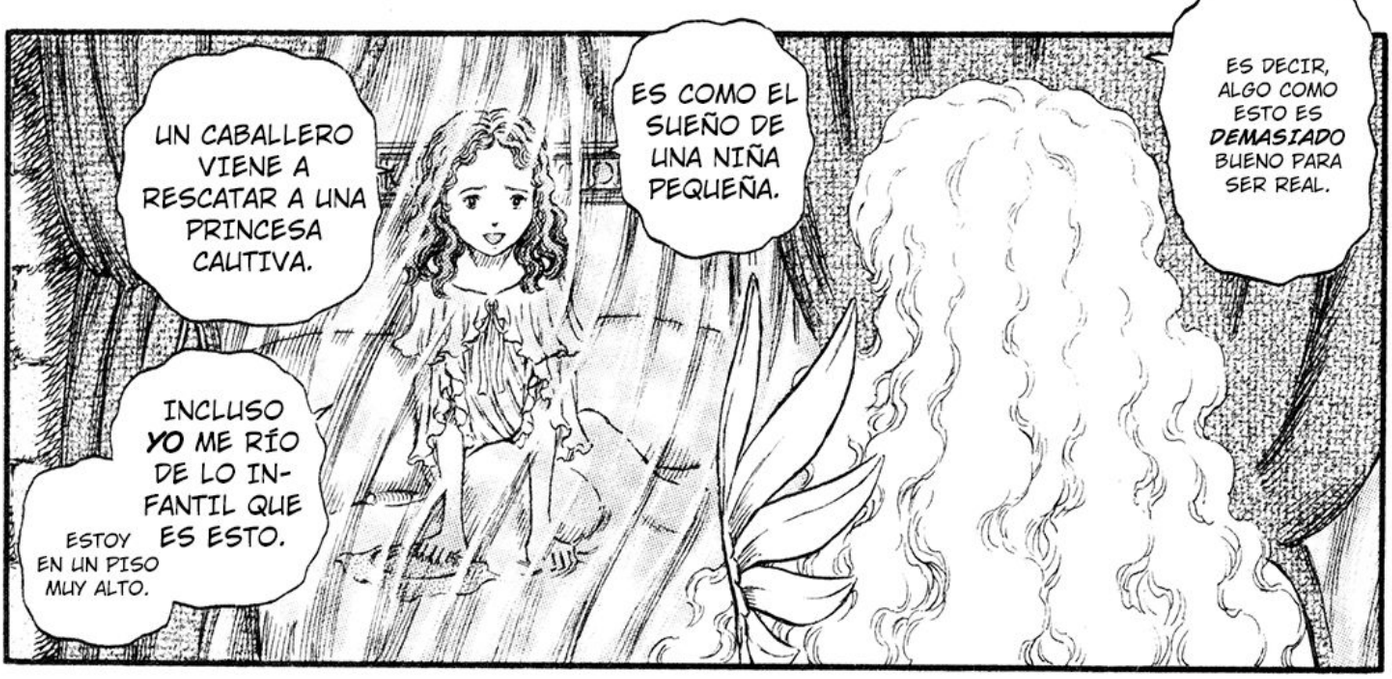
UN CABALLERO VIENE A RESCATAR A UNA PRINCESA CAUTIVA.
INCLUSO YO ME RÍO DE LO INFANTIL QUE ES ESTO.
ESTOY EN UN PISO MUY ALTO.
ES COMO EL SUEÑO DE UNA NIÑA PEQUEÑA.
ES DECIR, ALGO COMO ESTO ES DEMASIADO BUENO PARA SER REAL.

DEBAJO DE LA LUZ DE LA LUNA...
... USTED ES COMO ...
QUERO DECIR...
QUIERO DECIR...

FRUIT SCANS

FRUIT SCANS

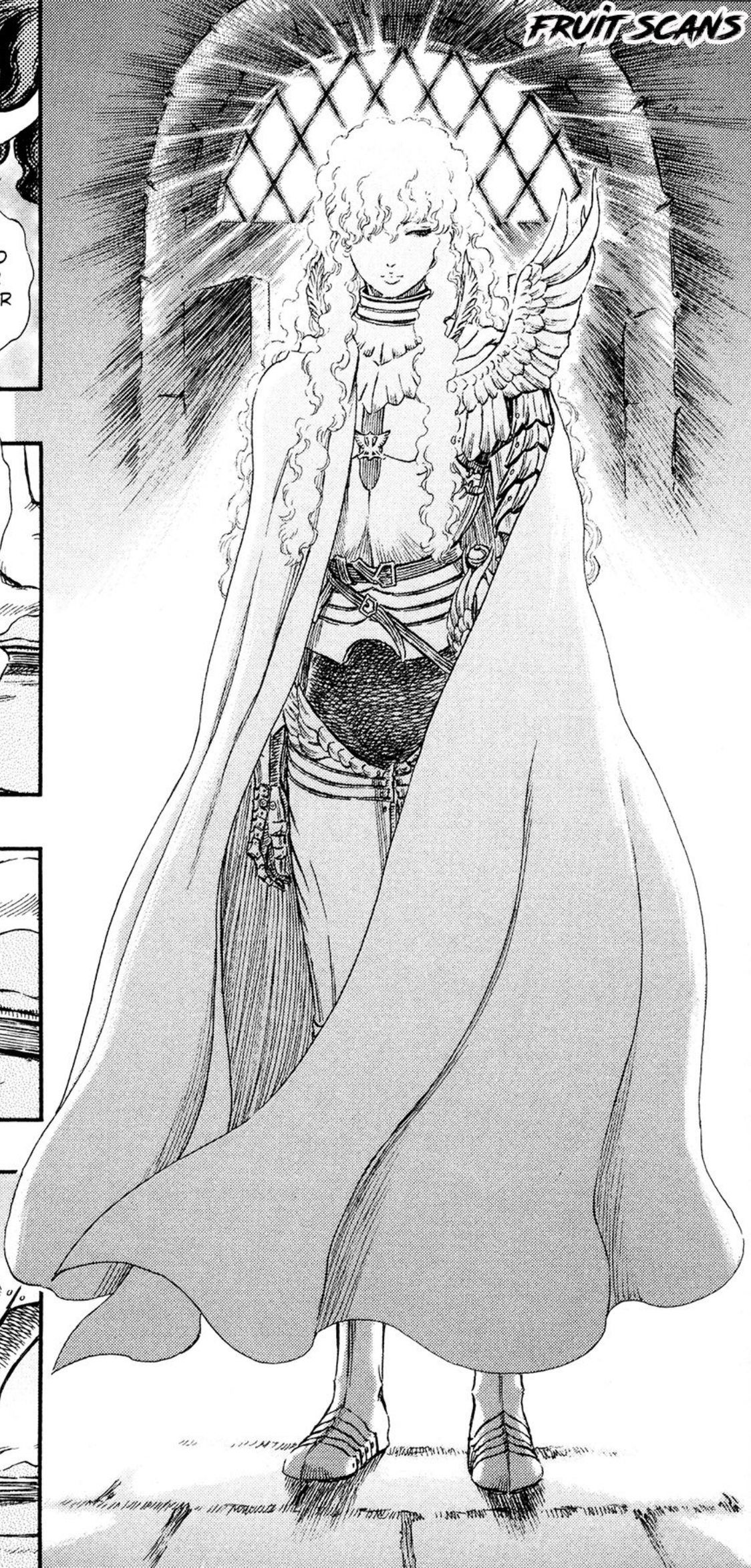

FRUIT SCANS

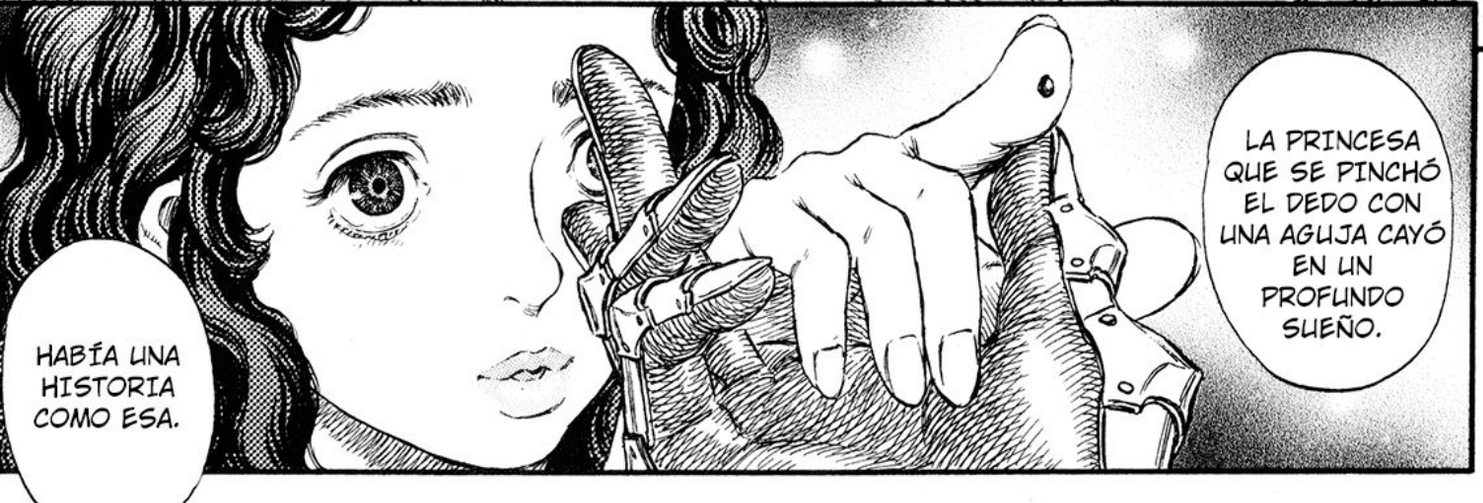
LA PRINCESA QUE SE PINCHÓ EL DEDO CON UNA AGUJA CAYÓ EN UN PROFUNDO SUEÑO.
HABÍA UNA HISTORIA COMO ESA.

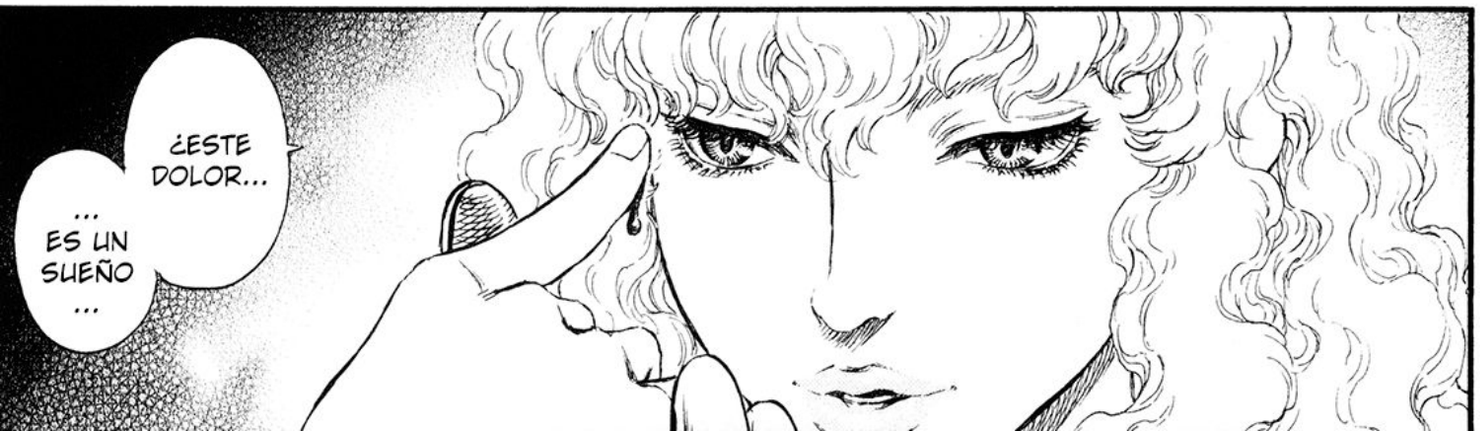
¿ESTE DOLOR...
... ES UN SUEÑO ...

FRUIT SCANS

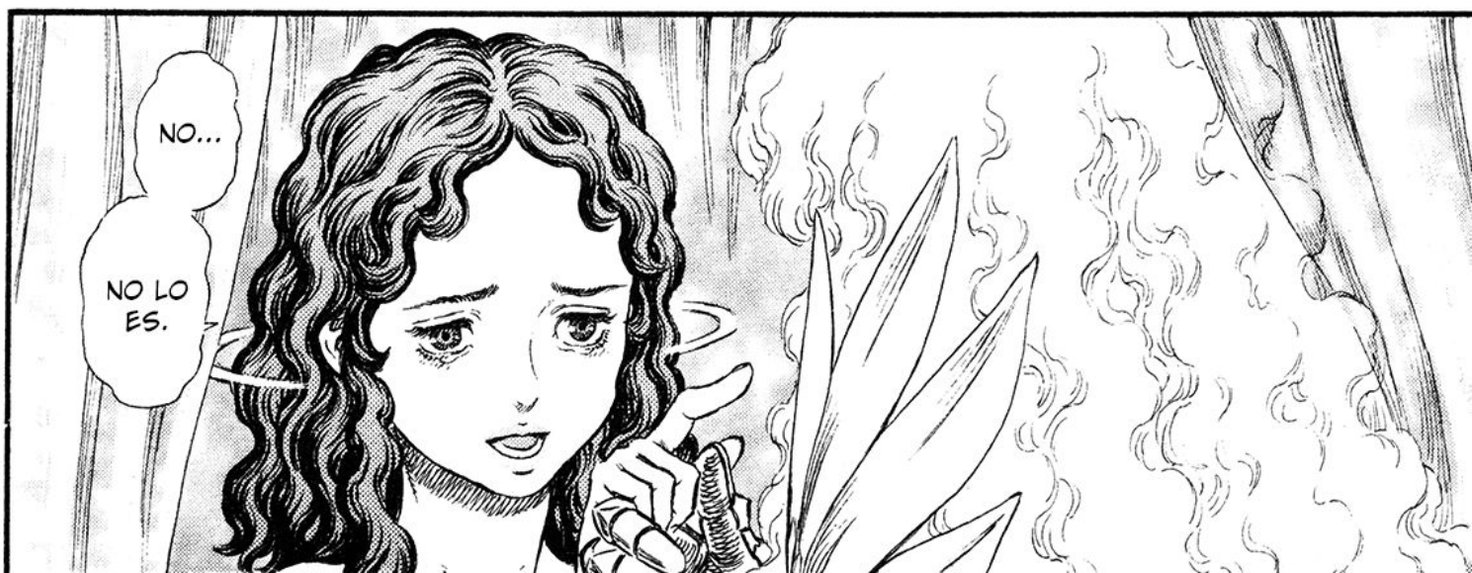

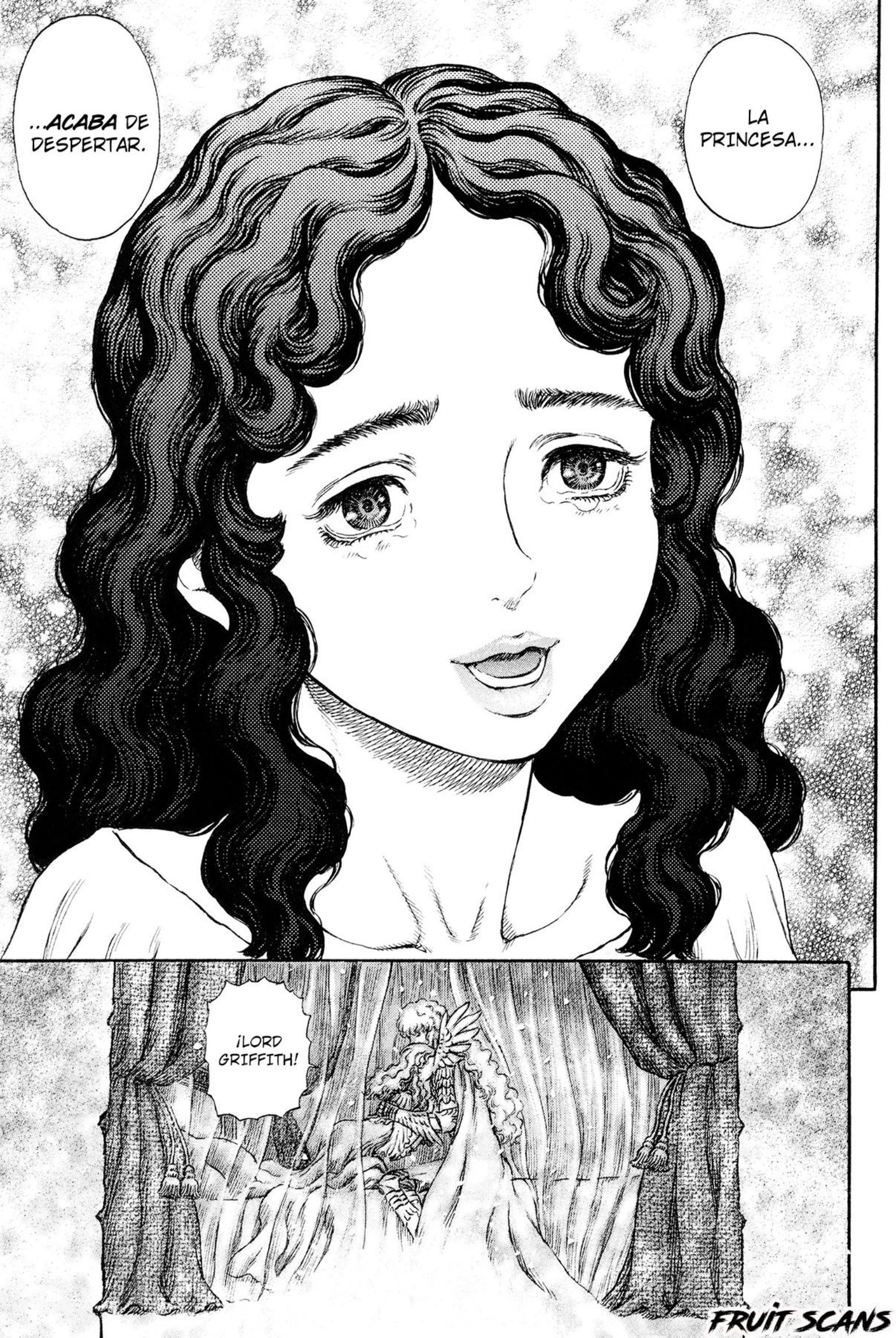

FRUIT SCANS

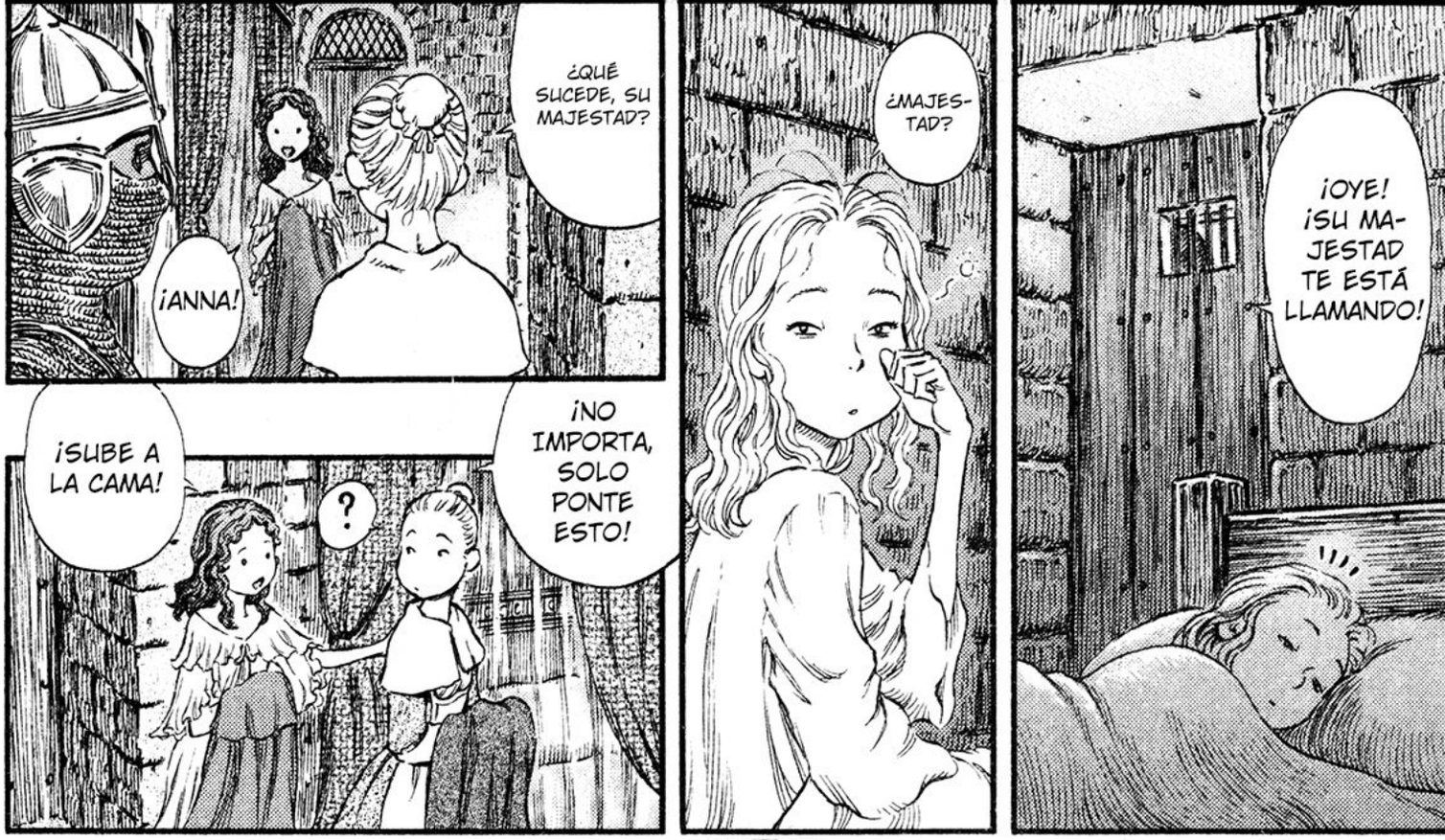
¿QUÉ SUCEDE, SU MAJESTAD?
¡ANNA!
¡NO IMPORTA, SOLO PONTE ESTO!
¡SUBE A LA CAMA!
?
¿MAJESTAD?
¡OYE! ¡SU MAJESTAD TE ESTÁ LLAMANDO!

¡ESCUCHA BIEN, ANNA!
¡SIN IMPORTAR LO QUE PASE, AFÉRRATE A LA CAMA Y **NO** TE MUEVAS DE ELLA!
¿QUÉ DEMO...? YA SÉ, ACABAS DE TENER UNA PESADILLA, ASÍ QUE...

*FX: FWAHH
SÍ...
ESO DEBIÓ HABER SIDO GENIAL ...
あ
ふぁ。。

*FX: CLING
¡DE ESA FORMA NOS SACARÁ DE AQUÍ!
¡NO LO SÉ, PERO LORD GRIFFITH ME DIJO QUE LO HICIERA!
¿HUHH?
ぎゅっ

FRUIT SCANS

NO ESTABA DORMIDA.
ESTA VEZ NO ES UN SUEÑO.
GDASSSH
FRUIT SCANS

FRUIT SCANS

KOFFFF
BOR-
KOFF.
*DSSH
DSSH
?!
¡¿QUÉ ESTÁN HACIENDO?!
KOFF
*KRONK
*BMBM
KOFF
KOFF
*BMBM
...!!
FRUIT SCANS

*FX: DOOSH
*DM
*DM
*DM
*DM
*FX: ZSSSSSH
*FX: DOOSH DOOSH DOOSH DOOSH
*GSSSSH
*DMDMDMDM

FRUIT SCANS

FRUIT SCANS

*FX: VWAHH

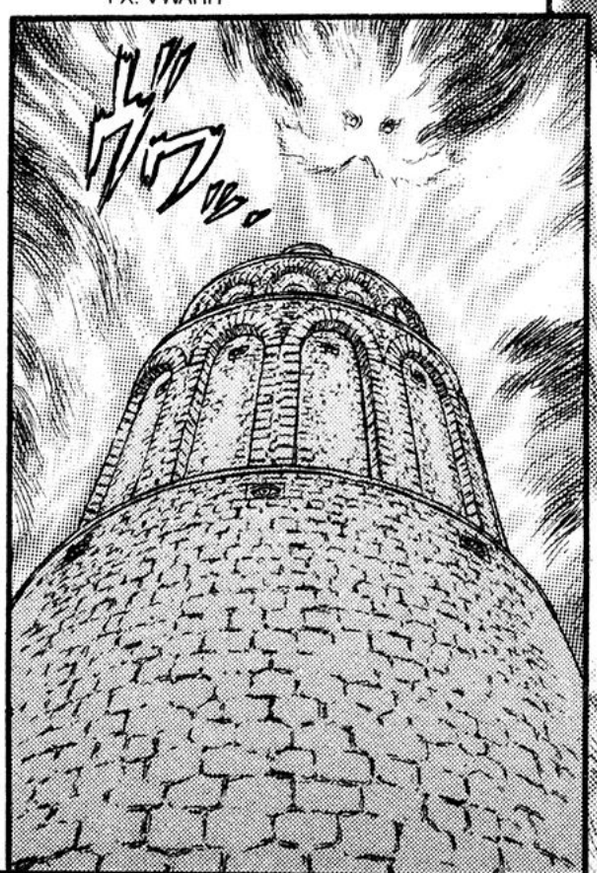

*FWOMM

FRUIT SCANS

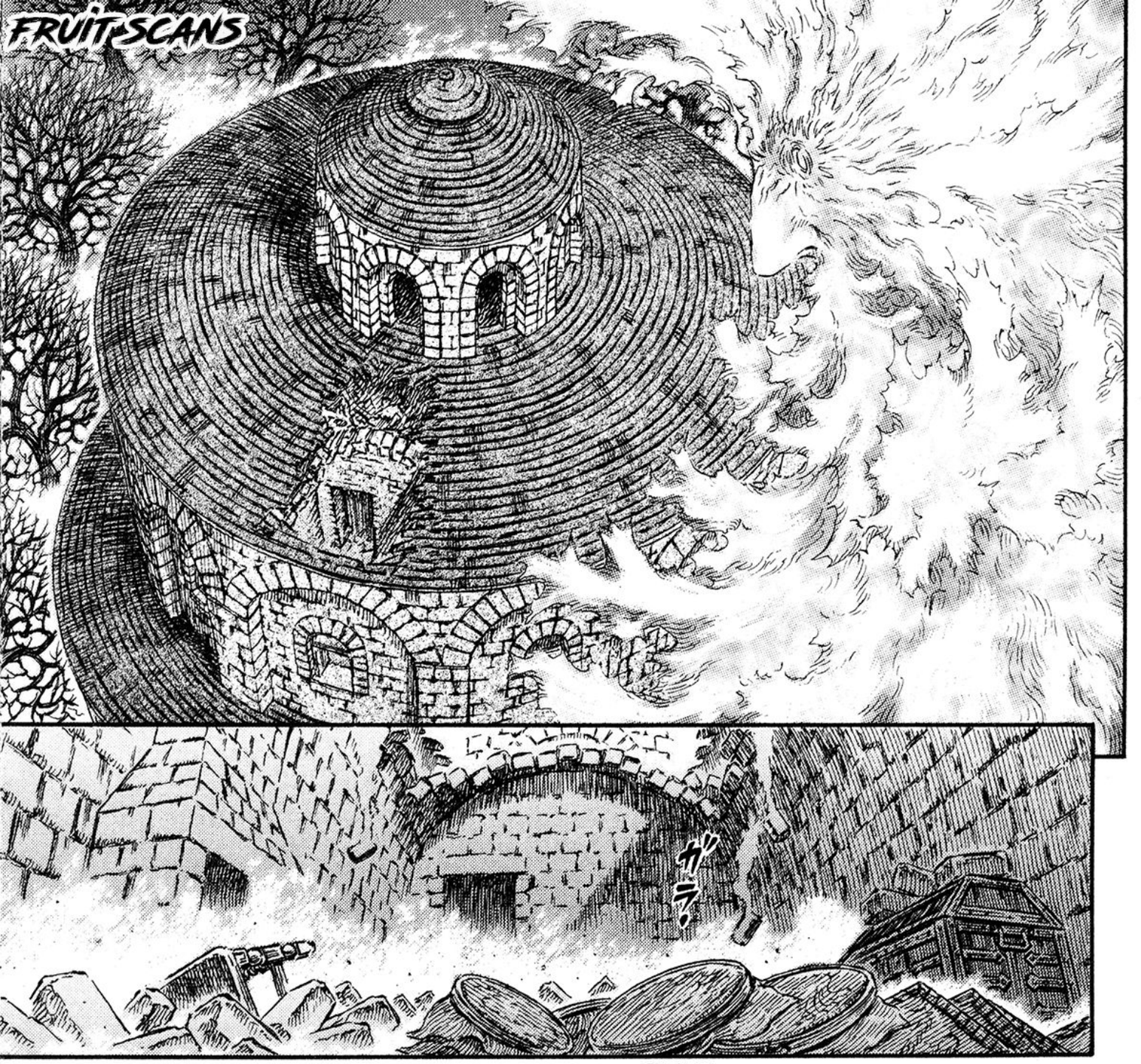

*FX: CLATA

*FX: KRAK

*FX: PSSHT

¡DESDE EL CIELO DONDE LA NIEBLA NO TIENE ALCANCE...!

MALDITO.

¡Y-YO TAMPOCO LO SÉEEE!

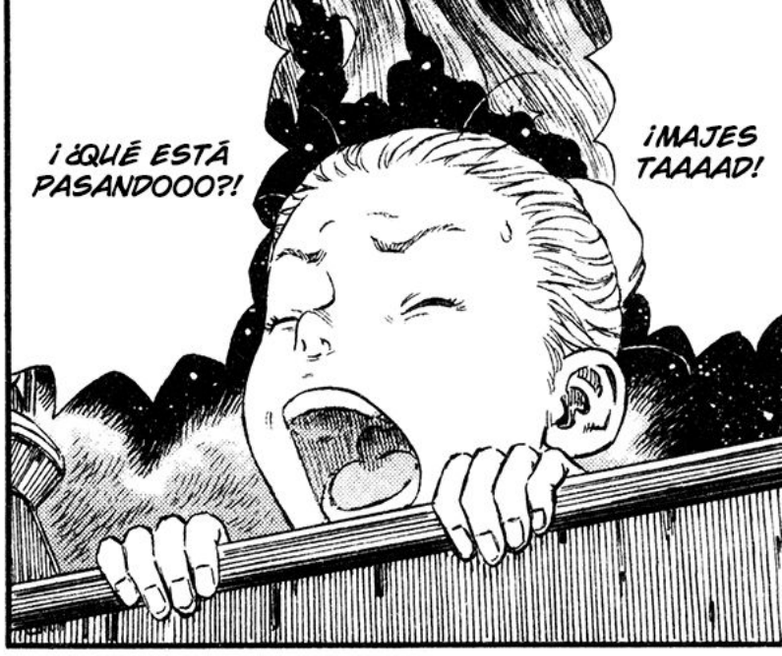
¡¿QUÉ ESTÁ PASANDOOO?!
¡MAJES TAAAAD!

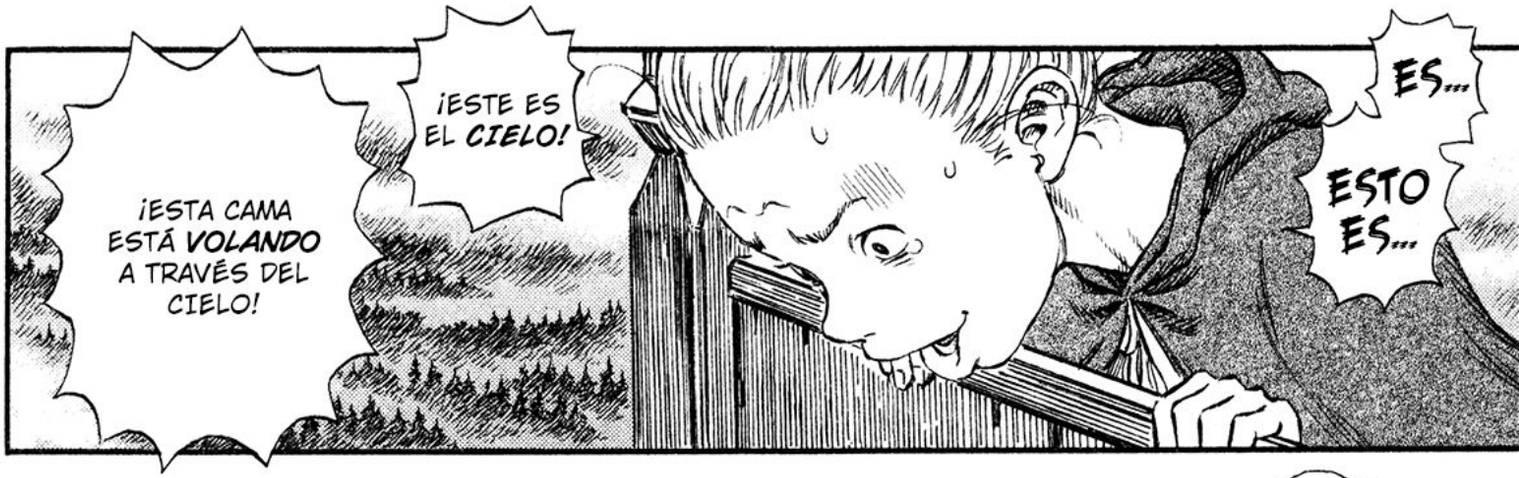
¡ESTA CAMA ESTÁ VOLANDO A TRAVÉS DEL CIELO!
¡ESTE ES EL CIELO!
ES...
ESTO ES...

SI ESTO ES UN SUEÑO, ENTONCES POR FAVOR LLÉVEME A MI CASA, SEÑORA CAMA.
QUIERO DECIR, OH, UN SUEÑO. Qué tal eso.
WHEWWW

PERO...

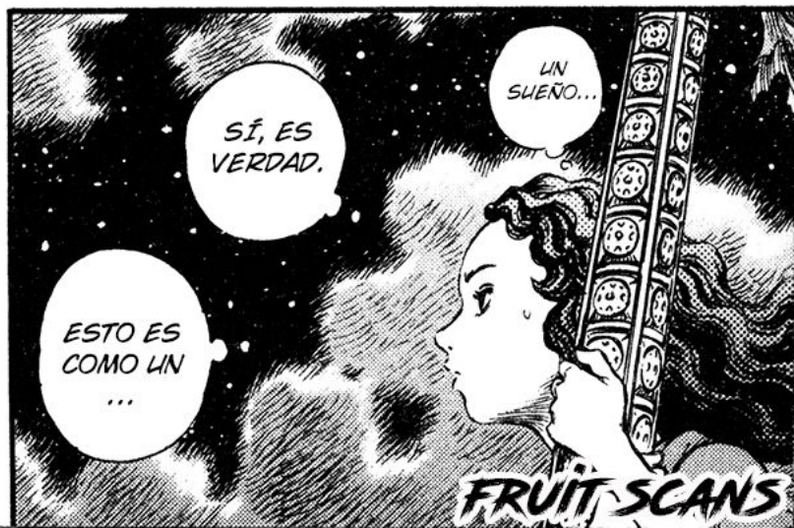
UN SUEÑO...
SÍ, ES VERDAD.
ESTO ES COMO UN ...

FRUIT SCANS

FRUIT SCANS

PERO AÚN EN MEDIO DE ESTE ESCAPE DE ENSUEÑO...
...ESTE DEDO AÚN PERMANECE CÁLIDO.

FRUIT SCANS

BERSERK

¿BUSCAS UN GRUPO DE FACEBOOK SOBRE MANGA?
EN VISTA DE LA GRAN CANTIDAD DE GRUPOS EN FACEBOOK DEDICADOS EXCLUSIVAMENTE AL ANIME, DEJANDO EN SEGUNDO PLANO AL MANGA, ME PARECIÓ UNA GENIAL IDEA HACER UNO CUYO ÚNICO Y PRINCIPAL TÓPICO SEA EL MANGA. SI TE INTERESA DEBATIR SOBRE ALGÚN CAPÍTULO, LEER RECOMENDACIONES O RECOMENDARLE ALGUNA OBRA A LAS DEMÁS PERSONAS, NO DUDES EN UNIRTE.
bit.ly/fbmangaes

FRUIT SCANS
TRADUCTOR: WATERMELONNABLE
REDRAWER: DX OJON
TYPESETTER: WATERMELONNABLE
CLEANER: DX OJON
WWW.FACEBOOK.COM/FRUITSCANS

FRUIT SCANS
¡BUSCAMOS PERSONAL!
¿Tienes destreza en la edición? ¿Manejas algún idioma? Estamos buscando personas que quieran colaborar con nuestros proyectos, lo único que necesitas es conocimiento en lo mencionado anteriormente, tiempo libre y amor al arte. escríbenos un mensaje en facebook si estás interesado.
Musashi
MIYAMOTO
WWW.FACEBOOK.COM/FRUITSCANS

フアルコニア
鷹都の章　潮騒

El sonido del mar

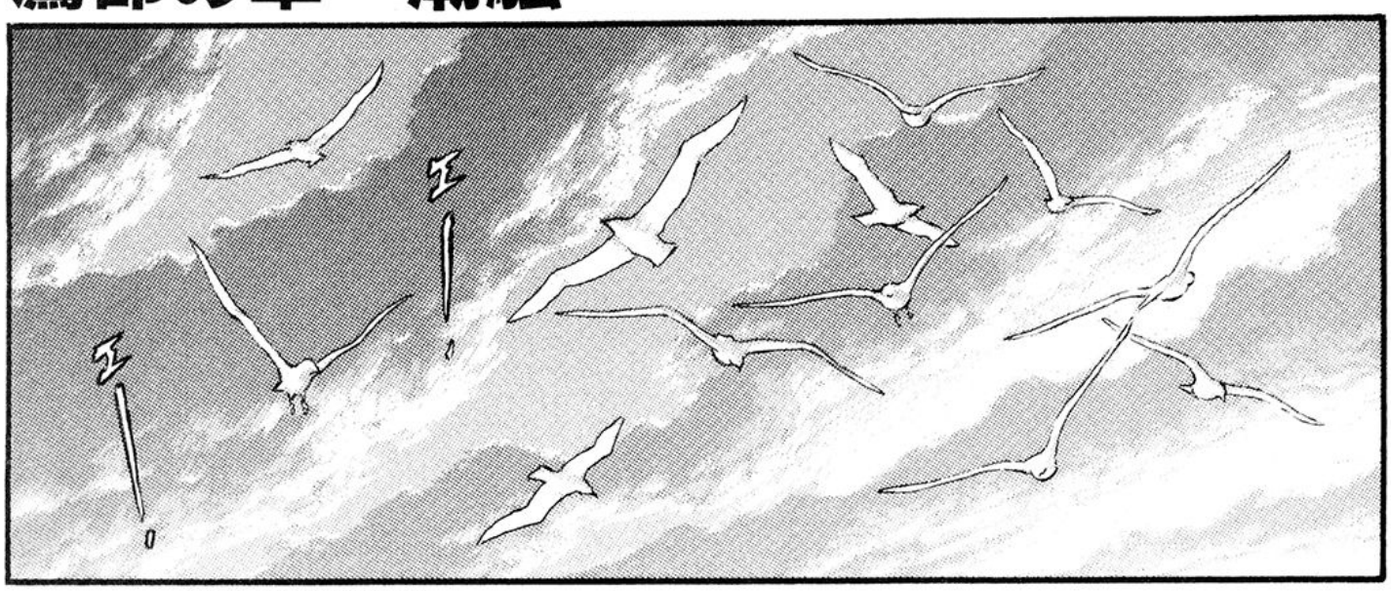

*FX: KEEEERN KEEEERN

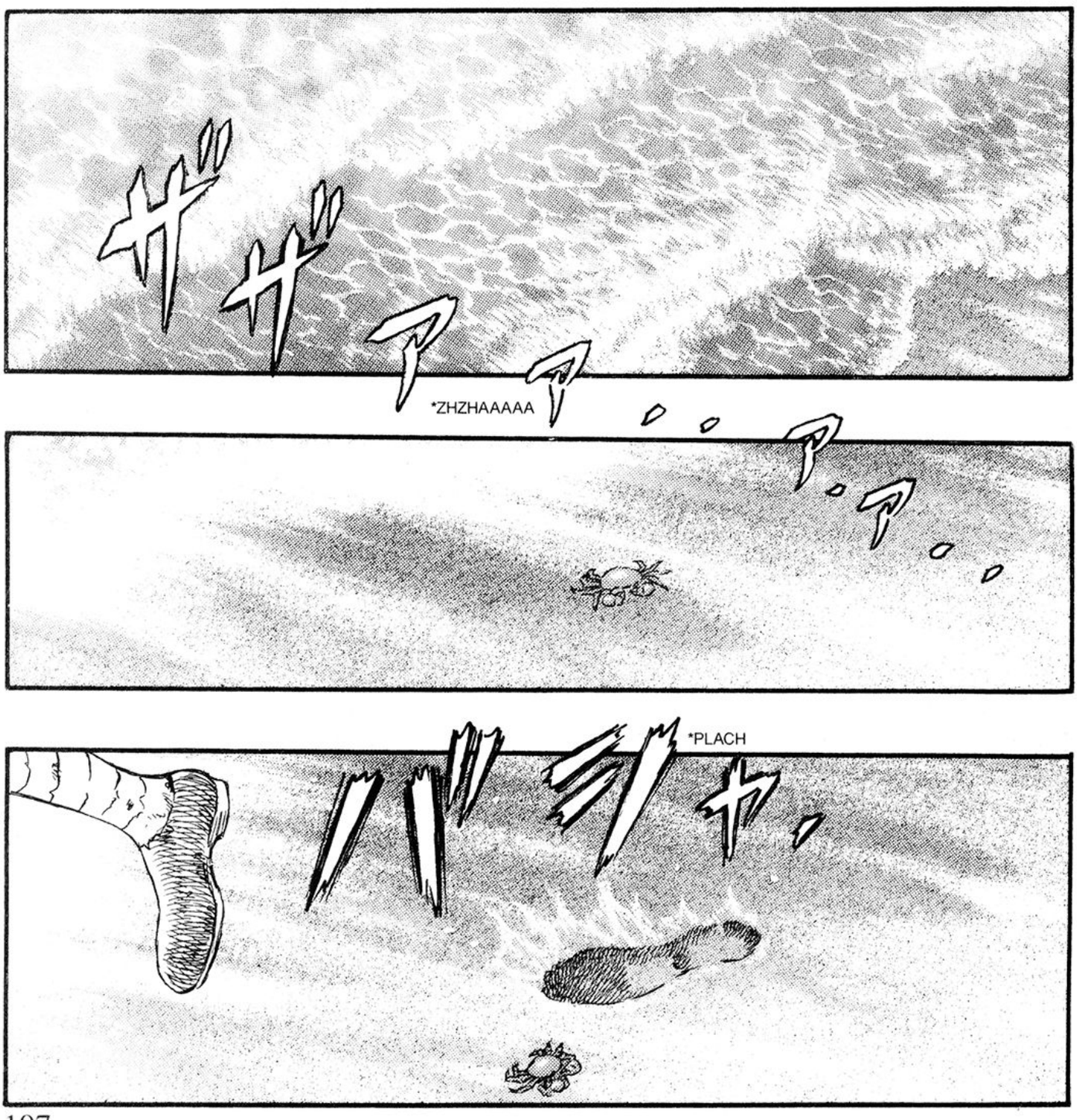

FRUIT SCANS

FRUIT SCANS

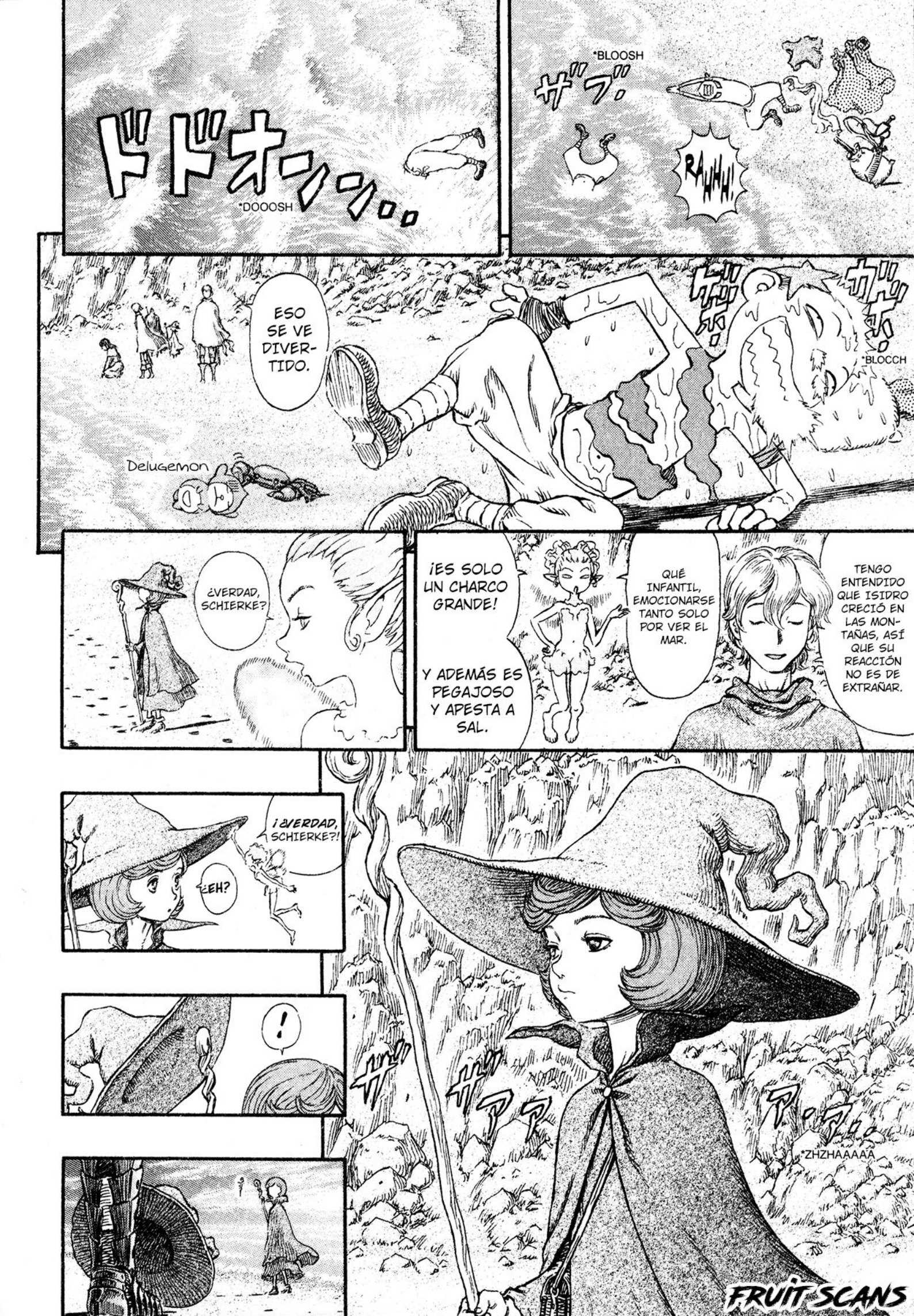
ドドオンンン。。
*DOOOSH
*BLOOSH
RAWHH!
ESO SE VE DIVER-TIDO.
*BLOCCH
Delugemon
¿VERDAD, SCHIERKE?
¡ES SOLO UN CHARCO GRANDE!
Y ADEMÁS ES PEGAJOSO Y APESTA A SAL.
QUÉ INFANTIL, EMOCIONARSE TANTO SOLO POR VER EL MAR.
TENGO ENTENDIDO QUE ISIDRO CRECIÓ EN LAS MONTAÑAS, ASÍ QUE SU REACCIÓN NO ES DE EXTRAÑAR.
¡¿VERDAD, SCHIERKE?!
¿EH?
!
*ZHZHAAAAA
FRUIT SCANS

FRUIT SCANS

FRUIT SCANS

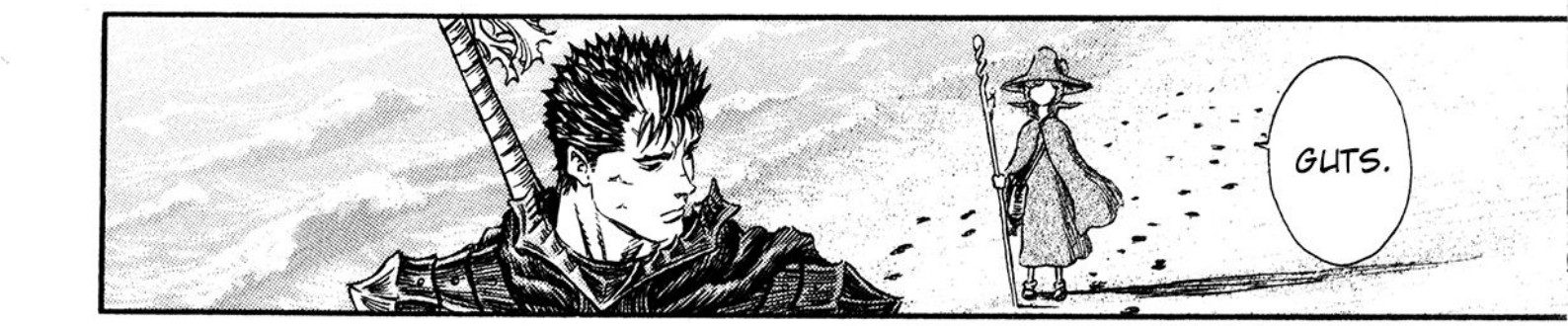

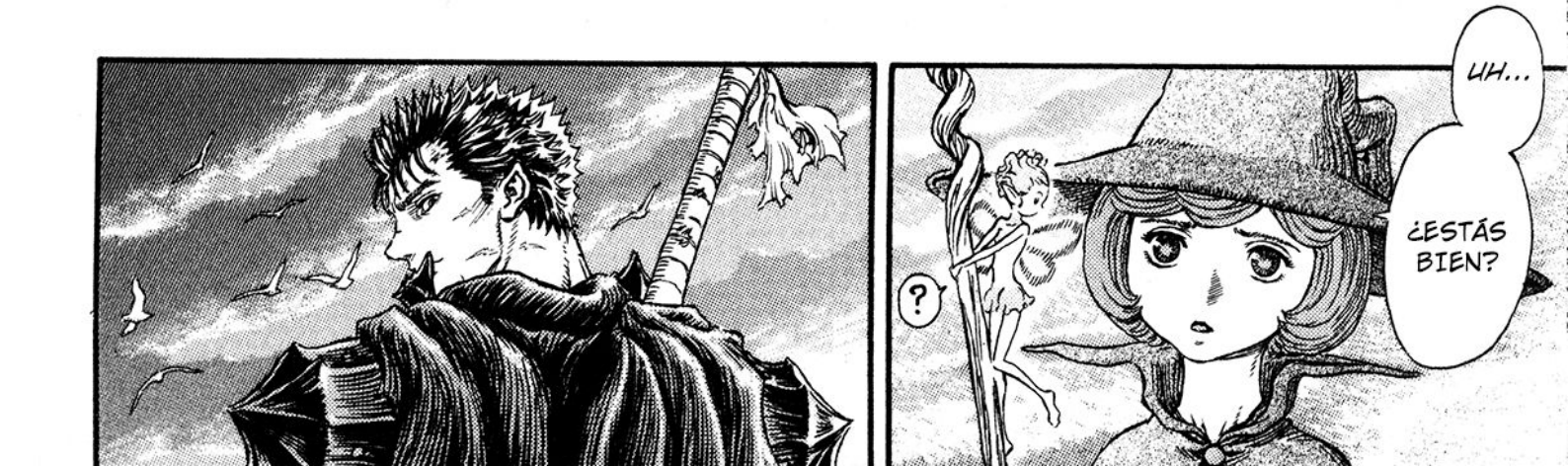

...DE VERDAD...
MI CUERPO NO ES TAN DELICADO. NO TE PREO-CUPES.
PERO...
...DEBERÍAS QUITARTE LA ARMADURA ...
...Y DESCANSAR AL MENOS CUATRO O CINCO DÍAS MÁS...

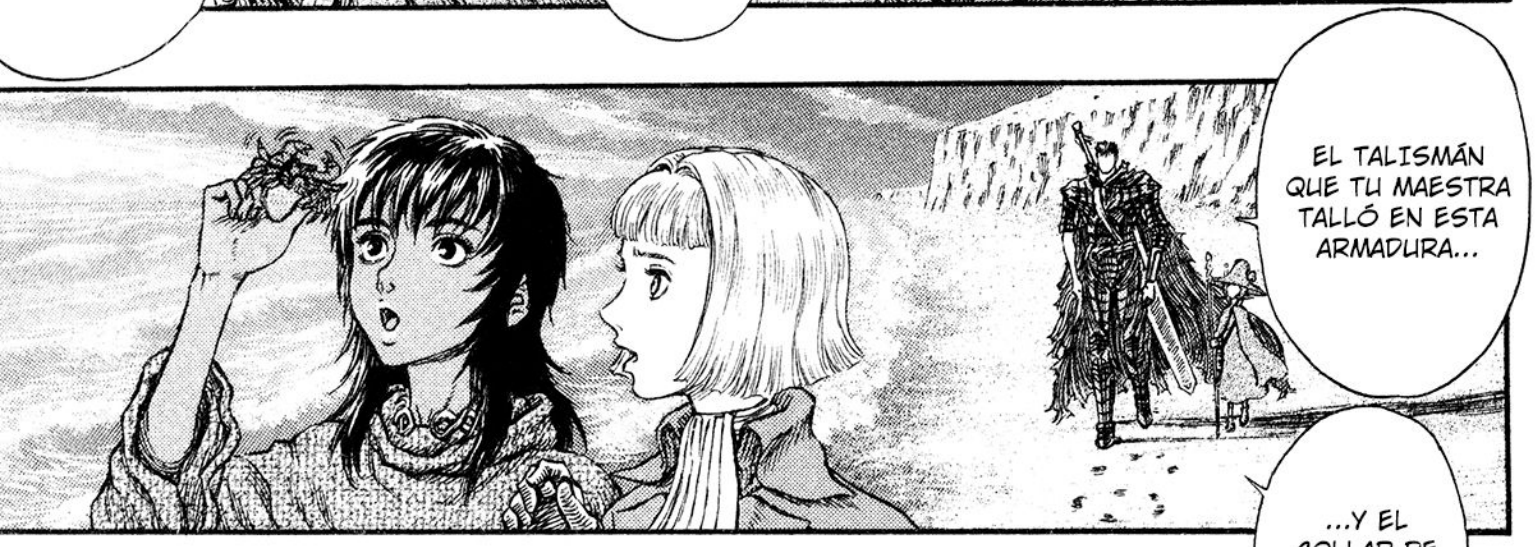
EL TALISMÁN QUE TU MAESTRA TALLÓ EN ESTA ARMADURA...
...Y EL COLLAR DE CASCA...

YA HE ESTADO ALREDEDOR DE UN MES SIN HACER NADA. YA NO PODEMOS GASTAR MÁS TIEMPO.
...PROBABLEMENTE NO DURARÁN PARA SIEMPRE.

EL DOLOR DEFINITIVAMENTE NO SE DETIENE COMO CUANDO ESTOY LUCHANDO, PERO AÚN ASÍ, GRACIAS A ESTA ARMADURA, NUESTRO VIAJE NO SERÁ RETRASADO.
INCLUSO LAS HERIDAS ESTÁN MUCHO MEJOR GRACIAS A TU FUERTE MEDICINA Y A LOS ***INSECTOS.***
¡¿A qué te refieres con "insectos" en plural?! No me metas en el mismo saco de ese cabeza de castaña!

FRUIT SCANS

FRUIT SCANS

¡Apareció!
Eres muy mala.
NO SEAS NEGLIGENTE. ESA ARMADURA ESTÁ MALDITA... PODRÍAS TERMINAR ENTRANDO EN ESTADO BERSERK DE NUEVO DURANTE UNA BATALLA...
PERO AHORA TENGO A UNA USUARIA MÁGICA DE CONFIANZA.
¡Aaaaah! ¡Aléjate!
べた べた
Ambos somos elfos. Debemos estar juntos, tonta malvada.
.....
PERO...
...SÉ QUE ES ALGO IMPRUDENTE.
LUEGO DE ESA BATALLA FUE REALMENTE ESPANTOSO.
LA ARMADURA SE UNIÓ A SU CUERPO POR DÍAS Y NO FUE POSIBLE QUITÁRSELA, EL SANGRADO CONTINUÓ...

FRUIT SCANS

LAS HERIDAS SE ABRÍAN UNA Y OTRA VEZ.
CUANDO FINALMENTE SE LA QUITAMOS, EL DOLOR TAN AGUDO LO HACÍA PERDER LA CONSCIENCIA DE FORMA REPETIDA.

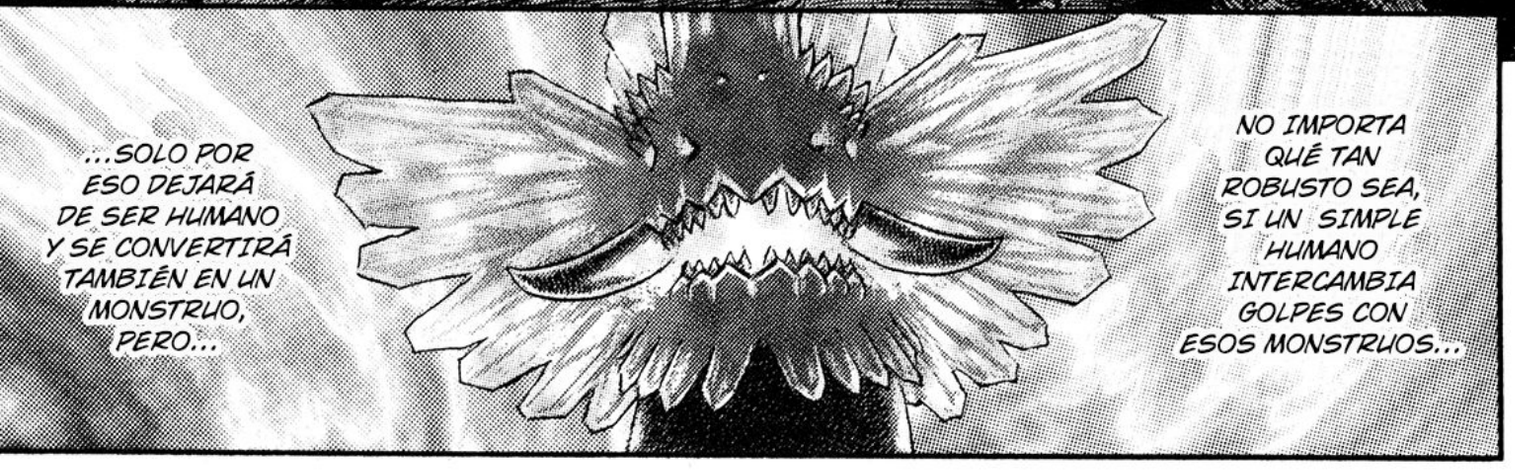
...SOLO POR ESO DEJARÁ DE SER HUMANO Y SE CONVERTIRÁ TAMBIÉN EN UN MONSTRUO, PERO...
NO IMPORTA QUÉ TAN ROBUSTO SEA, SI UN SIMPLE HUMANO INTERCAMBIA GOLPES CON ESOS MONSTRUOS...

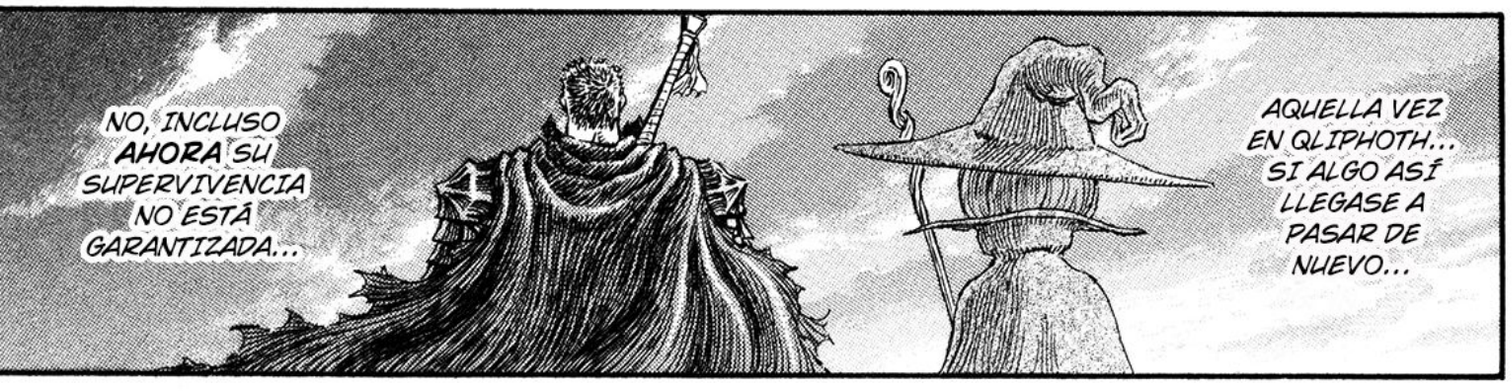
NO, INCLUSO **AHORA** SU SUPERVIVENCIA NO ESTÁ GARANTIZADA...
AQUELLA VEZ EN QLIPHOTH... SI ALGO ASÍ LLEGASE A PASAR DE NUEVO...

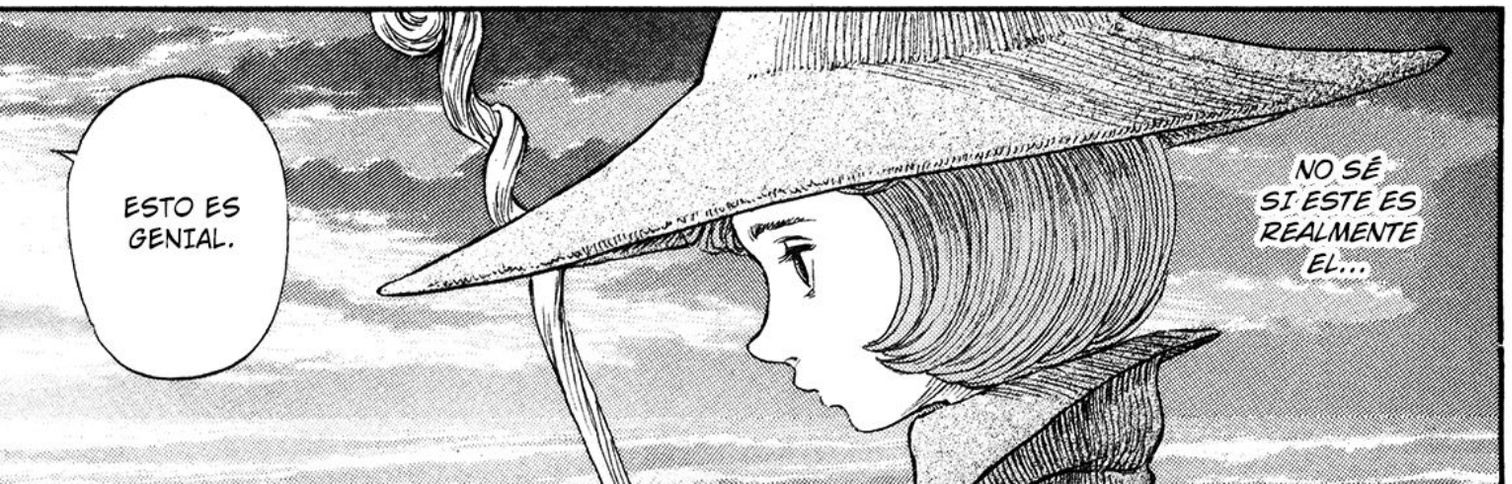
ESTO ES GENIAL.
NO SÉ SI ESTE ES REALMENTE EL...

FRUIT SCANS

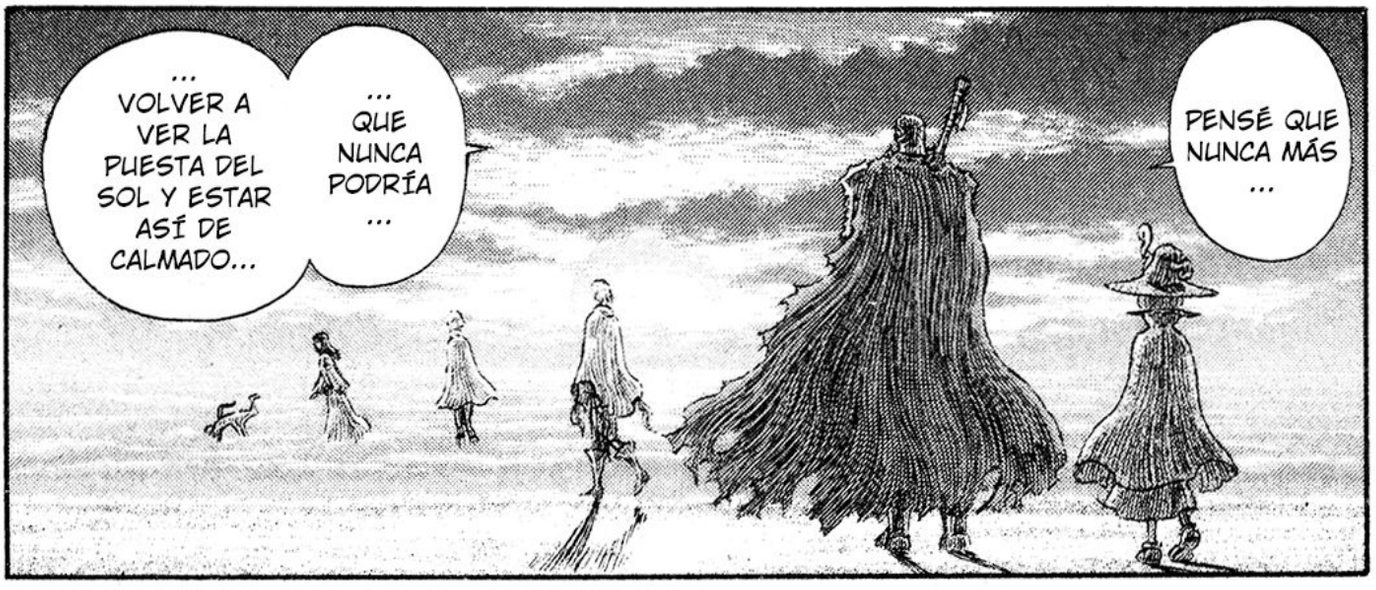
PENSÉ QUE NUNCA MÁS ...
... QUE NUNCA PODRÍA ...
... VOLVER A VER LA PUESTA DEL SOL Y ESTAR ASÍ DE CALMADO...

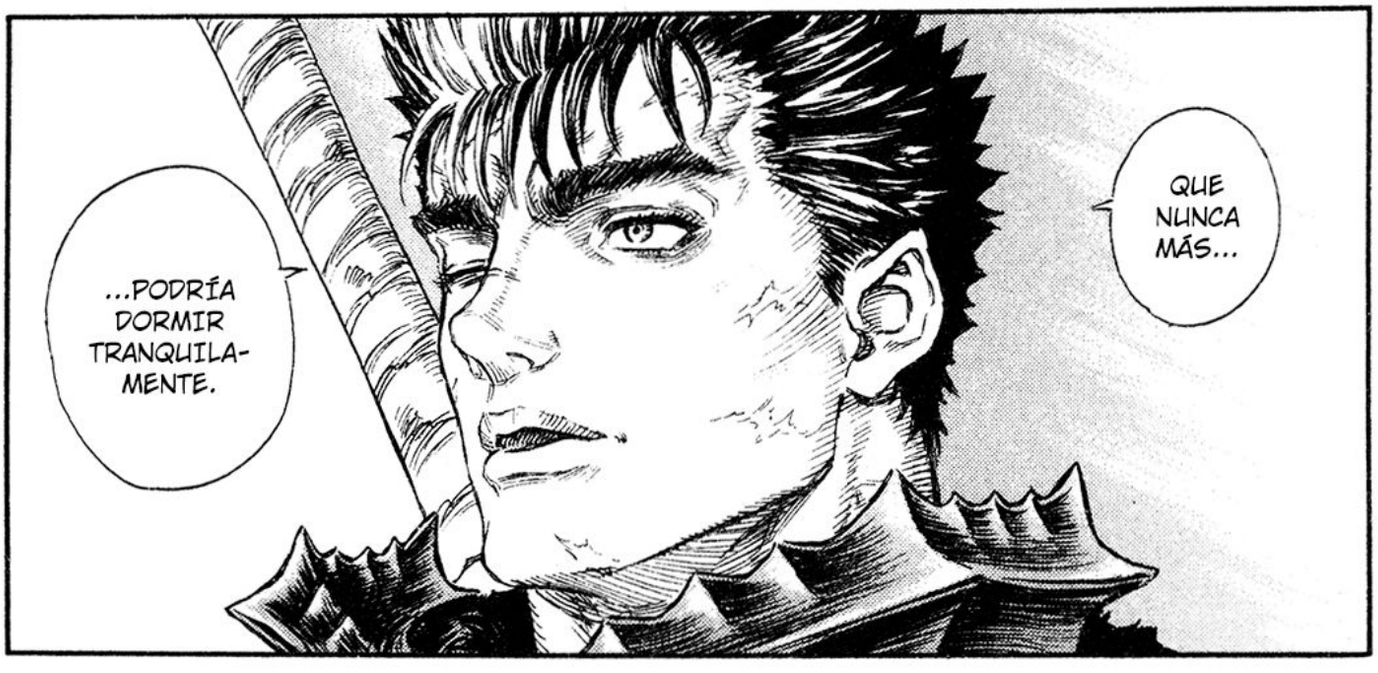
QUE NUNCA MÁS...
...PODRÍA DORMIR TRANQUILA-MENTE.

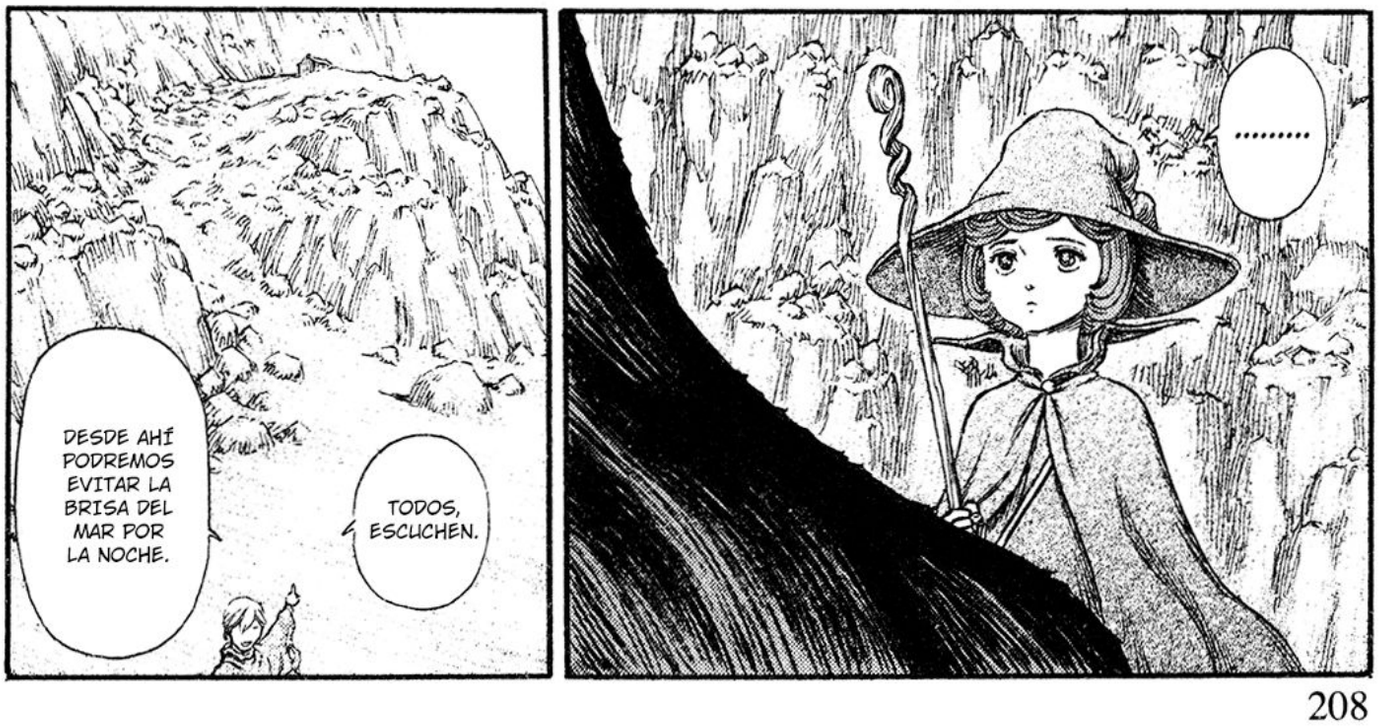
.....
TODOS, ESCUCHEN.
DESDE AHÍ PODREMOS EVITAR LA BRISA DEL MAR POR LA NOCHE.

FRUIT SCANS

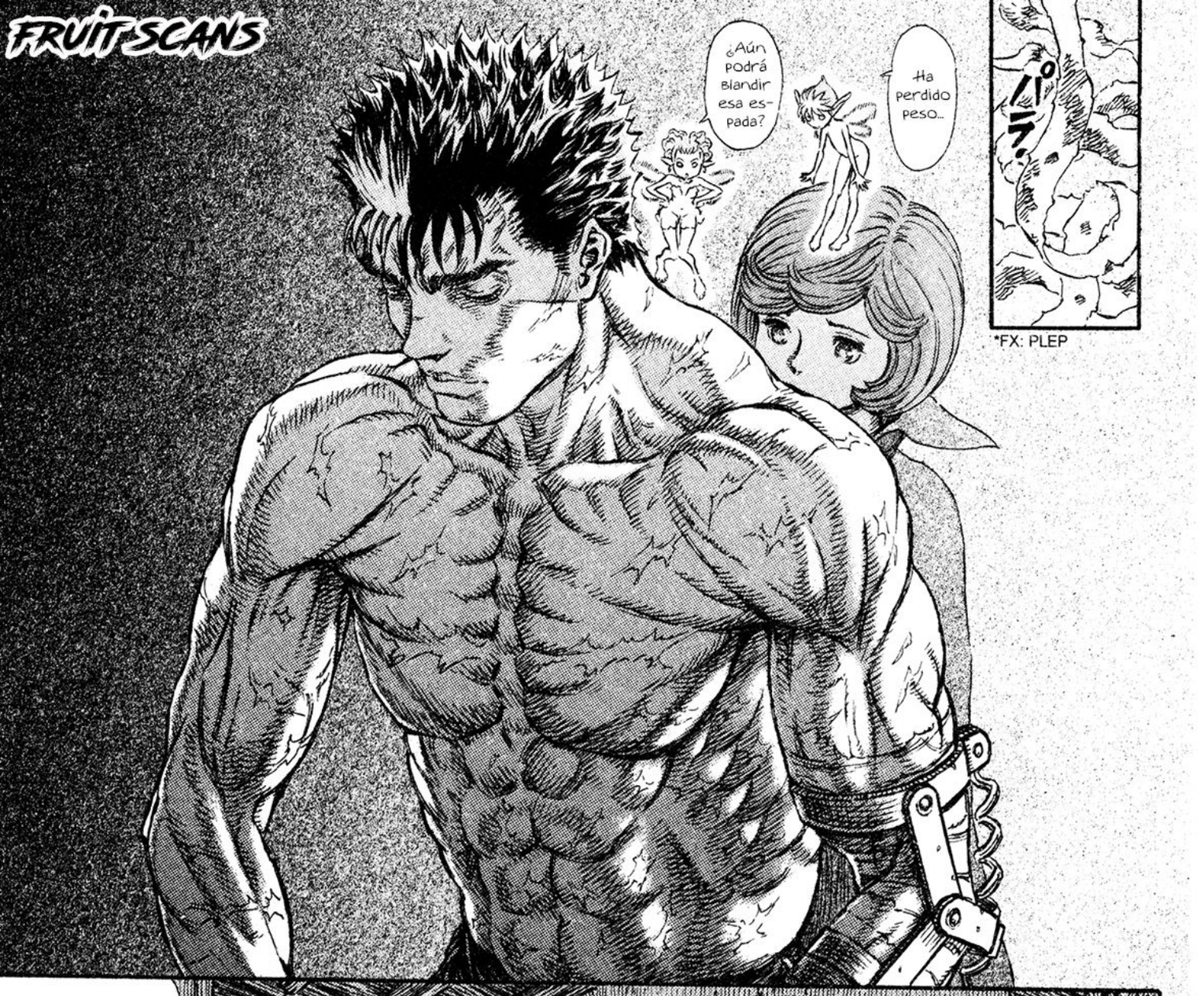
¿Aún podrá blandir esa espada?
Ha perdido peso...
パラ
*FX: PLEP

HAS HECHO PROGRESOS, PERO AÚN NO DEBES PRESIONARTE.
SÍ, ME SIENTO MUCHO MEJOR.
Bouillabaisse al estilo marino.
Luce genial, ¿Qué es?

ADICIONALMENTE, SI LA BRISA DEL MAR LO GOLPEA... NO PODRÁ DORMIR, INCLUSO SI ES DE NOCHE.
Sé agradecido.
Él se encoge todos los días.
LE MENTÍ. LAS HERIDAS NO SE HAN CERRADO MUCHO EN ESTE VIAJE.

FRUIT SCANS

ESTA ES LA PRIMERA VEZ EN MUCHO TIEMPO QUE COCINO EN EL MAR, DESEABA PRACTICAR MI ARTE. ¿ESTÁ MUY SALADO?

NO...

.....

ES SOLO QUE ME RECORDÓ LAS HERIDAS DE MI BOCA.

ESTA COSA ESTÁ...

...BUENA.

¿AUNQUE QUÉ PASA CON ESE CABELLO?

Síiii.

AHORA YA NO LUCES COMO...

...EL ESPADACHÍN NEGRO.

EN SU *MAYORÍA* ESPADACHÍN NEGRO.

Y *PARCIALMENTE* ESPADACHÍN BLANCO.

Digan lo que quieran.

FRUIT SCANS

NO ESTÁ MAL. ERES UN CHICO PRÁCTICO.
CON ESO ESTARÁ LISTO TU CAMBIO DE ROPA POR AHORA. AHORA EL DISEÑO DE TU EQUIPO ESTÁ ALTERADO PARA UN USO MUCHO MÁS FÁCIL.
¿QUÉ CLASE DE LUGAR ES TU TIERRA NATAL, POR CIERTO?
Y bien...
FWUUU
FWUUU
SE PODRÍA DECIR QUE...
ESTOS CADÁVERES DE CANGREJOS Y MARISCOS ESTÁN MUY BUENOS. Canibalismo ♥
ES BARBÁRICO. Aunque sabroso.

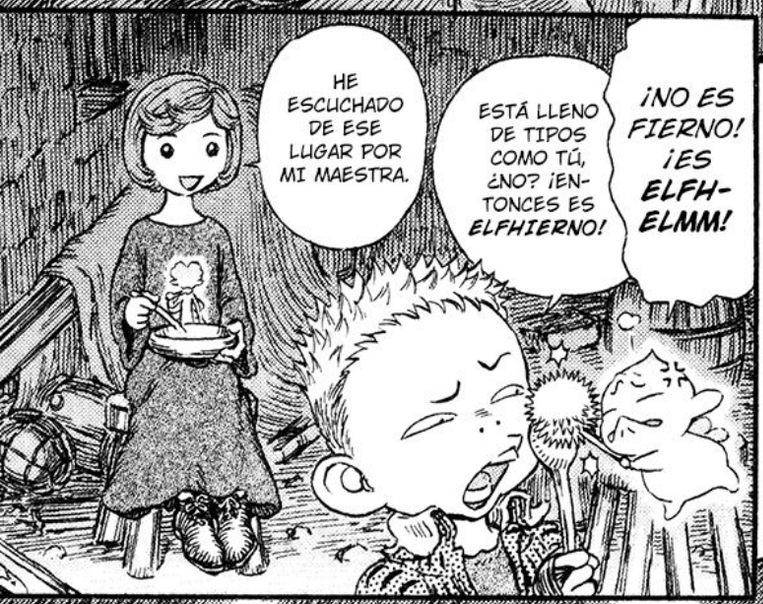
HE ESCUCHADO DE ESE LUGAR POR MI MAESTRA.
ESTÁ LLENO DE TIPOS COMO TÚ, ¿NO? ¡ENTONCES ES ELFHIERNO!
¡NO ES FIERNO! ¡ES ELFHELMM!

¡ELFHELM! UNA UTOPÍA EN MEDIO DEL MAR, LEJOS HACIA EL OESTE. LAS FLORES FLORECEN, LOS PÁJAROS CANTAN Y LOS ELFOS BAILAN, ETCÉTERA.
ELFHIERNO.

SI NO ESTÁ REGISTRADO... ¡OYE!
Mientras tengamos mi sentido de navegación élfica.
BEEP BEEP
TE REFIERES A UN INSTINTO HOGAREÑO. Como un pájaro

AL IGUAL QUE EL BOSQUE DEL ÁRBOL ESPIRITUAL, PERTENECE AL INTERSTICIO, POR LO QUE NO ESTÁ REGISTRADA EN ESA ÁREA DEL OCÉANO Y LOS HUMANOS NORMALES NO PUEDEN LLEGAR A ELLA.
EN UNA LEGENDARIA ISLA EN EL MAR OCCIDENTAL, UNA ISLA LLAMADA SKELLIG.

SE DICE QUE MUCHOS MAGOS VIVEN CON LOS ELFOS EN ESA ISLA.
¡Muéstrales tu verdadero poder!
SIEMPRE HE QUERIDO VERLA AL MENOS UNA VEZ CON MIS PROPIOS OJOS.
UM, SCHIERKE.
*FX: CRACK CRACK
¿QUIÉN ERES TÚ PARA HABLAR?
¿NO TE TRATARÁN COMO A UNA CAMPESINA?
...
El lugar donde vivías era algo agradable, aunque algo primitivo.
¿Fui un poco grosero?
TENGO UN...
...PEDIDO SERIO QUE HACER.
...
LA-LADY FARNESE ...
¿QUÉ ACABA DE...?
FRUIT SCANS

FRUIT SCANS

¿PODRÍAS...

...ENSEÑARME A USAR MAGIA?

WHOA, ESO...

.....

W-WOOOOW. ASÍ QUE *FARNY* QUIERE CONVERTISE EN UNA BRUJA.

Put...

¿Un trabajo secundario como niñera?

¡HE ESTADO PENSANDO EN ELLO DESDE EL INCIDENTE CON LOS TROLLS!

*FX: CLASP

¡S-SÍ, PERO NO CREO QUE SEA UNA BUENA IDEA QUE UNA ADULTA SEA DISCÍPULA DE ESTA PEQUEÑA MOCOSA!

Cielos, cielos.

Espe-ra...

UM

ガシ!

Tus sucias intenciones se están mostrando, querido discípulo.

*OPEN/CLOSE
Oh, cielos
¡¿Acaso no tienes orgullo de aristócrata?!
El orgullo en solitario no es nada.
POR TODOS LOS MILAGROS QUE CAUSASTE Y ESE ARTE LLAMADO MAGIA.
SIENDO HONESTA, EN AQUEL MOMENTO MI CORAZÓN ESTABA LLENO DE TEMOR... Y EMOCIÓN...
EN ESTE MUNDO DESCONOCIDO, EN EL QUE ACABO DE DAR MIS PRIMEROS PASOS...
...ME HALLÉ DÉBIL. SOLO PUDE ACOBARDARME Y ABRAZAR MIS RODILLAS.
PERO CUANDO LLEGÓ EL MOMENTO DE PROTEGER A OTRO, INCLUSO ALGUIEN COMO YO...
AQUELLO QUE ME DIO CORAJE...
...FUE CASCA Y...
...¡LA DAGA MÁGICA QUE ME DISTE!
PERO ESE ES SOLO UN CUCHILLO DE PLATA, ASÍ QUE...
Ya empieza a sonar a adulación.
Exagera todo lo que dice.
PARA MÍ, LA DAGA ERA *INDUDABLEMENTE* MÁGICA.
C...
Correcto...
¡Ojos espeluznantes!

FRUIT SCANS

FLORA DIJO...

...ACEPTA LOS GRANDES MISTERIOS...

...Y EXPLORA EL UNIVERSO ENTERO DESDE EL INTERIOR DE TU CUERPO.

ESE ES EL CAMINO DE LA MAGIA.

SI EXISTE ALGUNA LUZ DE RAZÓN QUE ILUMINE LA DESCONOCIDA OSCURIDAD...

...ENTONCES POR FAVOR, ENSÉÑAMELA.

*FX: UHHHH

¡ESTO NO ES UN ESPECTÁCULO!

¡Oi-Gan!

*FX: SEETHE *FX: SHOO *FX: LICK

Y ESO SE DEBE A QUE CUANDO UNA PERSONA ENVEJECE, SE LIGA A LA VISTA DEL MUNDO ...

...FÍSICO QUE SE PRESENTA ANTE SUS OJOS, Y ESOS PREJUICIOS SON LOS MÁS DIFÍCILES DE ABOLIR.

SE DICE QUE NO SERÁS CAPAZ DE PERFECCIONAR LA MAGIA...

...SI RECUERDAS UN DÍA EN EL QUE NO LA ESTUDIASTE.

FRUIT SCANS

...ASÍ QUE ESO NO DEBE SER ALGO DE QUÉ PREOCUPARSE.
PERO...
AÚN ESTOY EN ENTRENAMIENTO, PERO CREO QUE PUEDO ENSEÑARTE LO BÁSICO.
TÚ HAS PASADO POR EXPERIENCIAS HORRIBLES ...
¡PROFESORA!
Eso por defecto te convierte en mi sirvienta
¡MUCHÍSIMAS GRACIAS!
¿Pr-profesora...?
Quiero un discípulo obediente como ese
Primero las bases.
¡Es muy pronto!
¡Vayamos directo a los hechizos!
L-L-LADY FARNESE... BR-BR-BRUJA...
La cazadora de brujas, ahora una bruja.
¡ZWA GGHH!
FRUIT SCANS

FRUIT SCANS

BERSERK

BERSERK
by MIURA KENTAROU

BERSERK
by MIURA KENTAROU

¿BUSCAS UN GRUPO DE FACEBOOK SOBRE MANGA?
EN VISTA DE LA GRAN CANTIDAD DE GRUPOS EN FACEBOOK DEDICADOS EXCLUSIVAMENTE AL ANIME, DEJANDO EN SEGUNDO PLANO AL MANGA, ME PARECIÓ UNA GENIAL IDEA HACER UNO CUYO ÚNICO Y PRINCIPAL TÓPICO SEA EL MANGA. SI TE INTERESA DEBATIR SOBRE ALGÚN CAPÍTULO, LEER RECOMENDACIONES O RECOMENDARLE ALGUNA OBRA A LAS DEMÁS PERSONAS, NO DUDES EN UNIRTE.
bit.ly/fbmangaes

FRUIT SCANS
TRADUCTOR: WATERMELONNABLE
REDRAWER: DX OJON
TYPESETTER: WATERMELONNABLE
CLEANER: DX OJON
WWW.FACEBOOK.COM/FRUITSCANS

FRUIT SCANS
¡BUSCAMOS PERSONAL!
¿Tienes destreza en la edición? ¿Manejas algún idioma? Estamos buscando personas que quieran colaborar con nuestros proyectos, lo único que necesitas es conocimiento en lo mencionado anteriormente, tiempo libre y amor al arte. escríbenos un mensaje en facebook si estás interesado.
Musashi
MIYAMOTO
WWW.FACEBOOK.COM/FRUITSCANS

JETS COMICS

ベルセルク

28

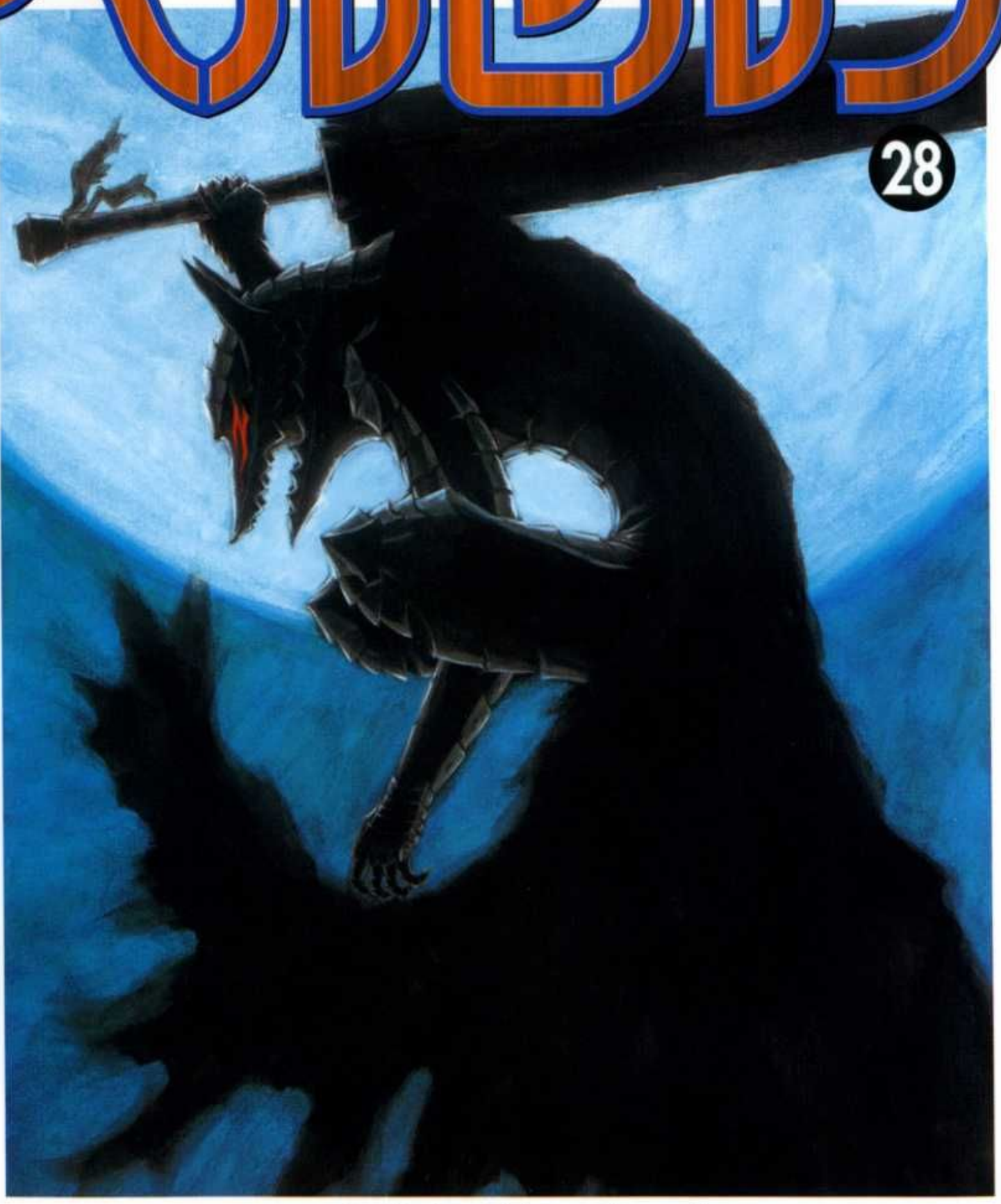

三浦建太郎

BERSERK

ベルセルク㉘

三浦建太郎

FRUIT SCANS

キャスカ Casca

Antigua comandante de una unidad de la banda del halcón, actualmente con un estado mental no sano debido a su experiencia en el eclipe. Actualmente ya no habla ni transmite emociones. Su marca, que reacciona a la maldad, se encuentra escasamente sellada por el talismán de Flora.

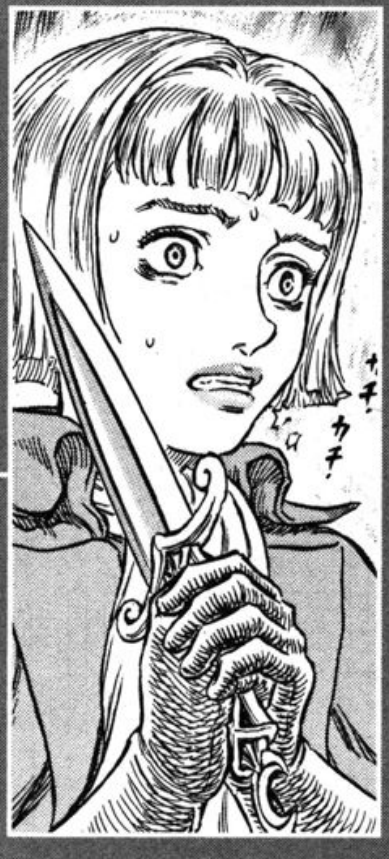

ファルネーゼ Farnese

Antigua comandante de los caballeros de la santa cadena de hierro e hija de la familia Vandimion, una de estatus influente y peso en la esfera religiosa. Aspira a aprender de Guts su propio significado de supervivencia y sobre la realidad el mundo.

ガッツ Guts

El espadachín negro. Él existe en el intersticio, lleva puesta la armadura berserker y su alma está constantemente atormentada por el hecho de proteger a Casca y tomar venganza en Griffith. Una lucha que no es nada menos que sublime.

イシドロ Isidro

Sueña con ser el "espadachín definitivo", pero si talento actual constantemente lo pone en situaciones de peligro, sin embargo, el chico se esfuerza por hacer realidad ese sueño. Actualmente porta un ayudante que le otorga la protección de los elementales de fuego.

パック Puck

Un elfo que ha estado por mucho tiempo acompañado a Guts en sus viajes. Su polvo tiene el poder de sanar heridas. Recientemente reveló que es un espiritu elemental de viento y frecuentemente cambia de forma a Puck cabeza de castaña.

セルピコ Serpico

Asistente de Farnese y de hecho, su hermano; sin embargo, ella no está consciente de esta relación sanguínea. Es un guerrero habilidoso que actualmente porta un ayudante que le otorga la protección de los elementales de viento.

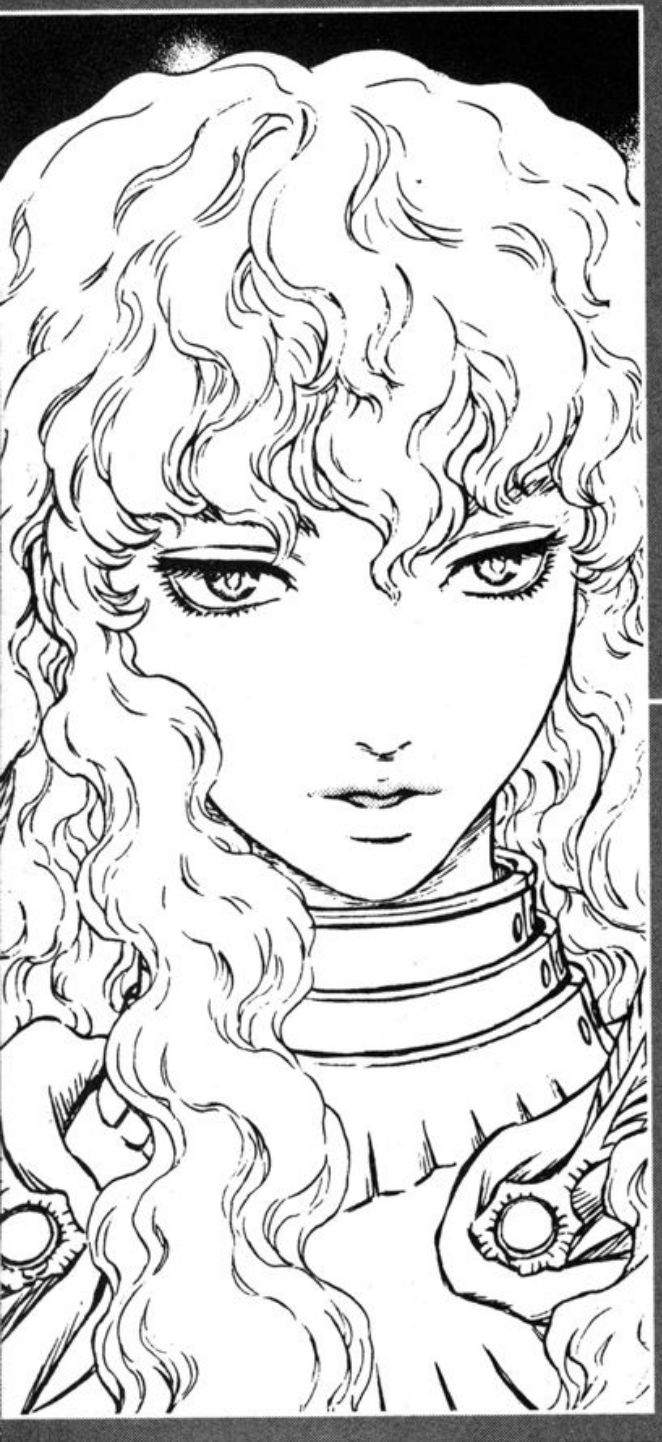

シールケ Schierke

Discípula de Flora, la bruja de la mansión del árbol espiritual. Ella apoya a Guts y a los demás con el uso de su magia; sin embargo, entre sus hechizos hay algunos que están más allá de su habilidad, lo que en ocasiones la pone en peligro mientras intenta ayudar a sus aliados.

グリフィス Griffith

Renació como Femto, miembro de la mano de Dios luego de los sucesos del eclipse causado por el behelit carmesí. Más tarde fue encarnado en la imitación del eclipse causada por el apóstol con forma de huevo, regresando así al mundo físico, en el que se convirtió en el "absoluto", sin nadie que pueda igualarlo. Él lidera la renacida banda del halcón.

ゾッド Zodd

Nosferatu Zodd, el apóstol con dos nombres. No tuvo rival en su sed de pelear contra los fuertes. Pero ahora, derrotado por Griffith, ahora es parte de la banda del halcón.

FRUIT SCANS

ベルセルク 28

CONTENIDO

ARCO DEL IMPERIO DEL HALCÓN MILENARIO
CAPÍTULO DE FALCONIA

Presagios proclamados.....C237
El chico en la luz de la luna.....C238
Familiares.....C239
Niebla sobrenatural.....C240
Bestia Marina [Makara].....C241
El rugido del mar.....C242
Sobrehumano [Inanin].....C243
Patio naval.....C244
Ciudad de humanos.....C245
La cometa y el búho del muelle.C246

FRUIT SCANS

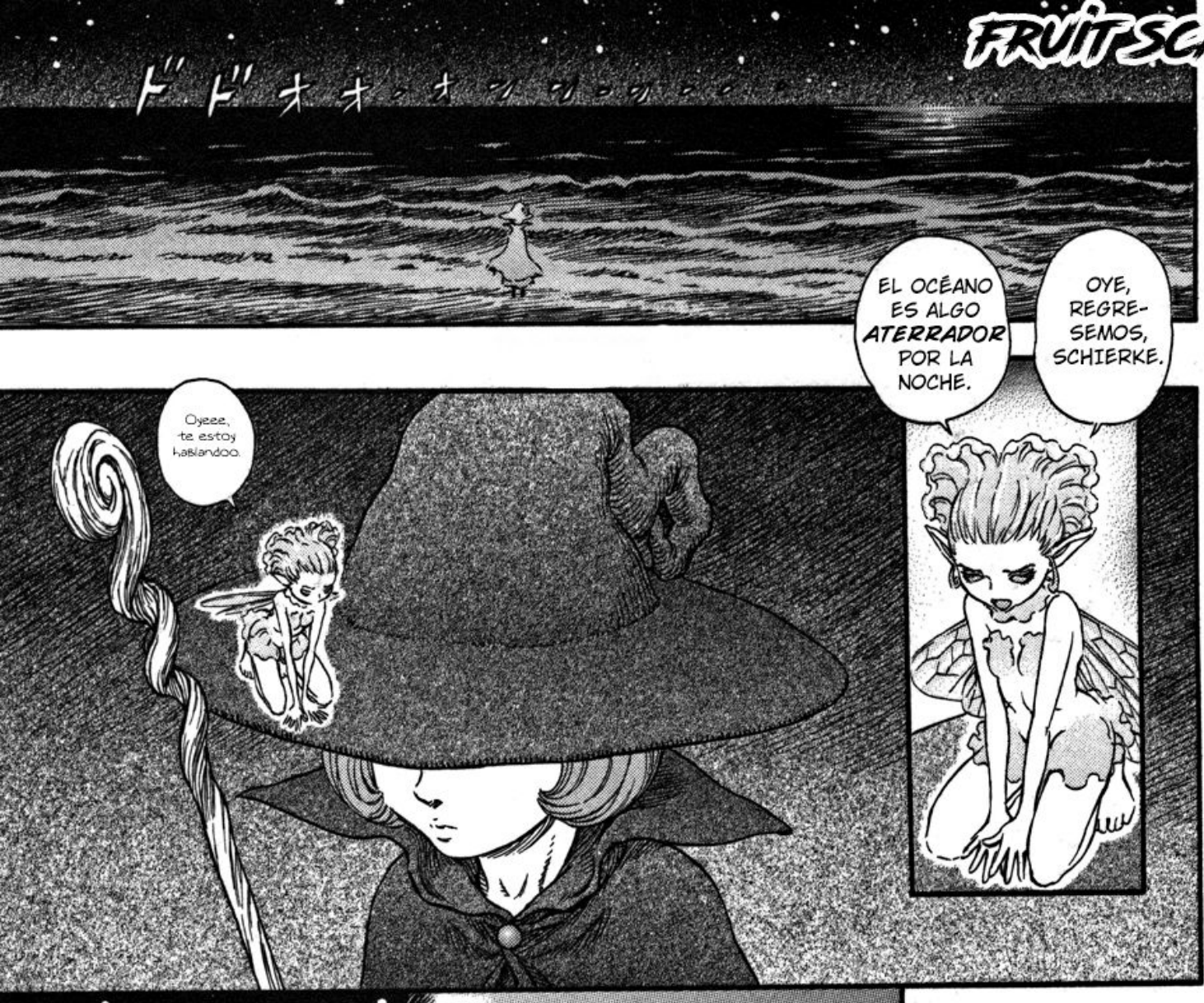

告げられし兆し

GUTS...
¿TAMPOCO PUEDES DORMIR?
ALGO ASÍ.
YA ES UN HÁBITO, NO PUEDO RELAJARME SIN ELLA.
¿POR QUÉ SIGUES LLEVANDO LA ESPADA? TE SOBRECARGARÁ.
TUS HERIDAS PUEDEN DOLER, PERO INCLUSO UN DESCANSO FORZADO AYUDARÁ...
Ponte en nuestro lugar.
EL MAR NOCTURNO NO ME PREOCUPA MUCHO.
Oye, ¿estás escuchando?
CUANDO LO MIRAS FIJAMENTE...
...TE DA LA SENSACIÓN DE QUE...
...SERÁS TRAGADO HACIA EL OSCURO FONDO DEL MAR.

FRUIT SCANS

FRUIT SCANS

NUNCA ANTES... HABÍA VISTO EL MAR.

MI MAESTRA ME HABLÓ DE ÉL.

ME DIJO QUE LLEVA AL MUNDO ASTRAL.

HERMOSO, ELEGANTE, ABOMINABLE Y TERRORÍFICO.

TAL LUGAR ***DEBE*** ESTAR CONECTADO AL MUNDO ASTRAL, DIJO.

UN ESPECTÁCULO CAPAZ DE TOCAR LA ENTRETELA DE CUALQUIER PERSONA DE UNA FORMA ÚNICA.

...EL ESTAR PARADA AQUÍ EN LA PLAYA DE ESTA FORMA, ME HIZO ENTENDER, POR PRIMERA VEZ, LO QUE ME QUIZO DECIR...

TODO LO QUE HICE EN ESE MOMENTO FUE IMAGINARLO, PERO...

Y A PESAR DE QUE SOLO HAN PASADO POCOS DÍAS DESDE ESE INCIDENTE, SIENTO QUE YA HE RECORRIDO UN LARGO CAMINO.

AHORA ESTOY EN UN LUGAR QUE NO RECONOZCO.

FRUIT SCANS

HE PARTIDO...

...EN UN VIAJE SIN RETORNO.

...YA SABES.

*BOFF

TE ESTÁS FORZANDO DEMASIADO...

TAN ENCERRADA EN TI MISMA, PREOCUPANDOTE POR TODOS MENOS DE TI.

DE ESA FORMA SOLO TE DISTRAES A TI MISMA...

¡Y-YO NUNCA ...!
SI SIGUES ACTUANDO COMO UNA ADULTA SIENDO UNA NIÑA...
...TE HARÁS VIEJA ANTES DE TIEMPO.

PODRÍA APOSTAR A QUE LO DICES POR EXPE-RIENCIA.
.....

PARA *NOSOTROS* QUE VIVIMOS EN AMBOS MUNDOS, LA MUERTE NO REPRESENTA EL FIN...
...SINO EL INICIO DE UNA NUEVA Y GRAN EXISTENCIA... NUNCA...
SCHIERKE ...

PARA NOSOTROS, LOS USUARIOS MÁGICOS, LA SE-PARACIÓN DE UN SER AMADO A CAUSA DE LA MUERTE...
...CARGA UN SIG-NIFICADO DIFERENTE QUE EL DE USTEDES EN EL MUNDO FÍSICO.

¡NO NE-CESITAS PREOCU-PARTE!
N...

FRUIT SCANS

NUNCA ...

... SERÁ UN MOTIVO PARA ESTAR TRISTE...

ZHZZHAAAAAN

FRUIT SCANS

FRUIT SCANS

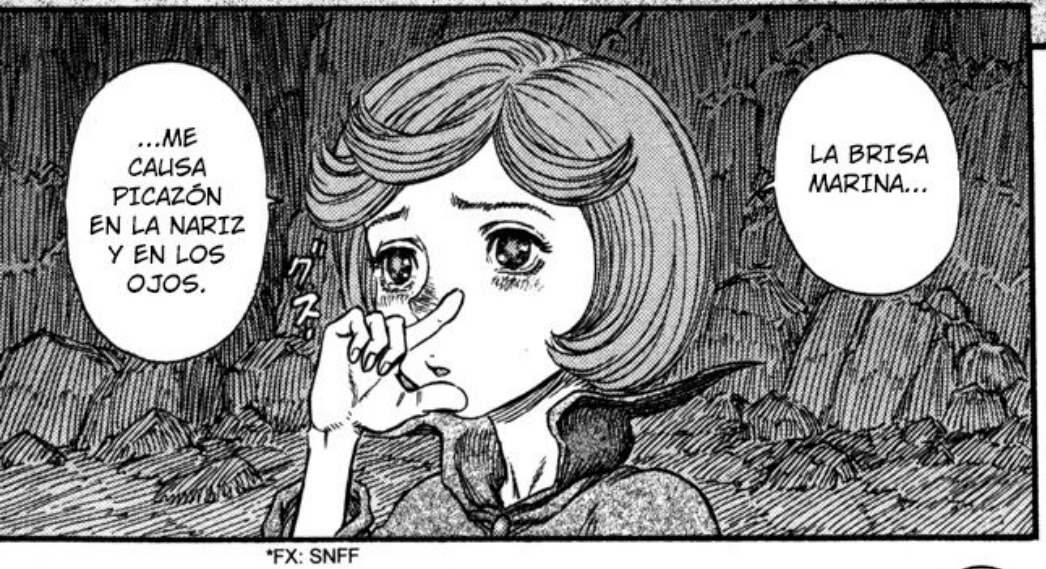

*FX: SNFF

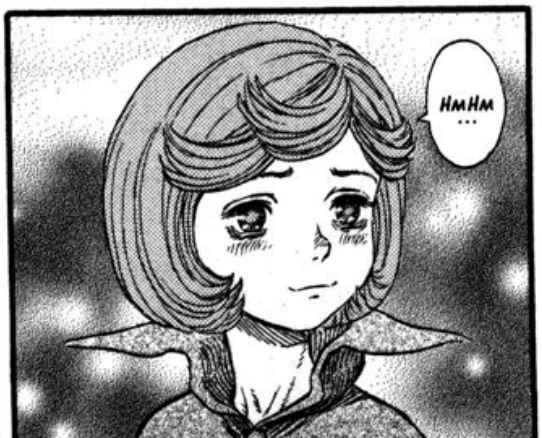

¡A-JA! MIRA LO RÁPIDO QUE ESTÁS CRECIENDO.
¿HUH ...?
*NUDGE
*FLIP FLIP
*FLAP FLAP
*FIDGET
MHMHMHMHMM
UNO ES COMO UNA AMA DE CASA... Y EL OTRO ES... BUENO, MEJOR NI DIGO NADA.
Un monito.
PERO SUPONGO QUE ÉL ES MUCHO MEJOR QUE LOS OTROS DOS.
AUNQUE NUNCA IMAGINÉ QUE SERÍA UN CHICO COMO ÉL, MAYOR QUE TÚ, ¿QUIZÁ COMPLEJO PATERNO?
OYE... IVALERA.
¡¿DE QUÉ ESTÁS HABLANDO?!
*FX: STRUGGLE
*FX: TURN
?!
¡Eeeek! ♥ ¡Me dan unas cosquillitas! ¡Es tan tierno!
¡LOS PRIMEROS SENTIMIENTOS DE AMOR DE UNA CHICA, Y SON POR ESTE SALVAJE CHICO MAYOR!
*FLAIL
Hmph. Elfos.
*FX: NO NO NO NO
SIGUES VIVO, ¿HUH?
TÚ.
!
COMPAÑÍA.
¡¿QU-QUÉ PASA?!
FRUIT SCANS

YO PODRÍA DECIR LO MISMO DE TI.

¿QUIÉN?
ESTA PERSONA...

DUDO QUE SEA SOLO PARA VER MI RECUPERACIÓN.
¿Y BIEN? ¿QUÉ TE TRAE POR AQUÍ?

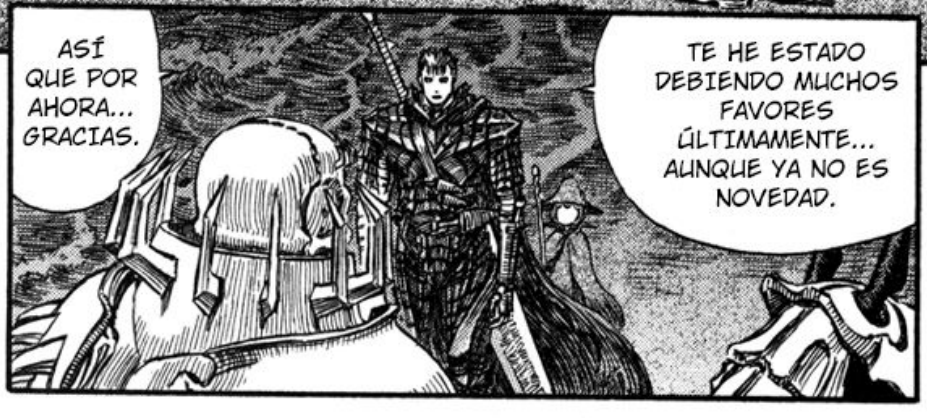
ASÍ QUE POR AHORA... GRACIAS.
TE HE ESTADO DEBIENDO MUCHOS FAVORES ÚLTIMAMENTE... AUNQUE YA NO ES NOVEDAD.

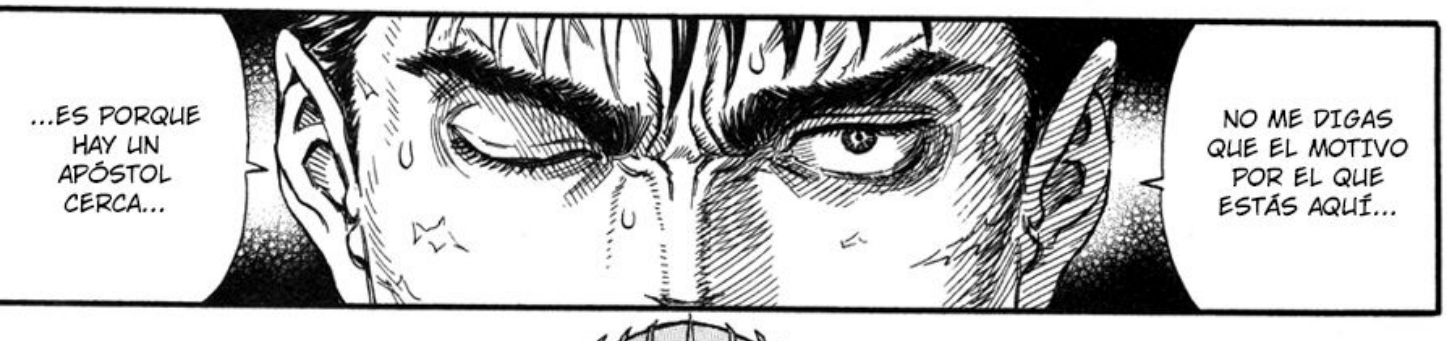
...ES PORQUE HAY UN APÓSTOL CERCA...
NO ME DIGAS QUE EL MOTIVO POR EL QUE ESTÁS AQUÍ...

ア"ア"ァァ
ア・ア・・・
*ZHAZHAAAA

FRUIT SCANS

ESPASMOS EN LA PUNTA DE LOS DEDOS.
LA LENGUA PIERDE EL SENTIDO DEL GUSTO.
LOS COLORES SE DESVANECEN DE TUS OJOS...
¿CÓMO SABES ESO...?
¡¿QU...?!
ES UN PRESAGIO.
.....
LLEGARÁS A PERDER MUCHAS COSAS.
LUZ...
VOZ...
CALOR...
CADA VEZ QUE TE PONGAS ESA ARMADURA Y PELEES COMO EL BERSERKER...
FRUIT SCANS

¡NO...!
OH!
LO SIENTO ...
ESO SUENA BASTANTE DESAGRADABLE PARA SER UN OBJETO MALDITO DE NUESTRO HOGAR.
COMO SIEMPRE, HABLAS COMO SI LO SUPIERAS TODO.
SUENA DESAGRADABLE, MUY BIEN.
HEH!
NUNCA ME VOLVERÉ A PERDER A MÍ MISMO DE ESA MANERA.
LA PRÓXIMA VEZ TE MOSTRARÉ QUE PUEDO MANEJAR ESTA COSA CON *TEMPLANZA.*
GRACIAS POR LA ADVERTENCIA, PERO...
...LO SIENTO. ESO NO OCURRIRÁ.
ES JUSTO COMO ÉL DICE, ESO NO OCURRIRÁ.
ZHA
.....
FRUIT SCANS

TÚ FUISTE QUIEN NOS AYUDÓ EN QLIPHOTH Y EN EL BOSQUE DEL ÁRBOL ESPIRITUAL.
¿Fue él?
¡¿Qué pasa contigo?!
YO NO...
... PERMITIRÉ QUE OCURRA.
No te robes mis pensamientos.
Ayuda innecesaria.
FUISTE MUY ÚTIL EN ESE SENTIDO.
*FX: BOW
PERO, PIDIENDO TU PERDÓN ANTES QUE NADA, ¿QUÉ TIPO DE...
...RELACIÓN TENÍAS CON MI MAESTRA?
ELLA AFIRMÓ QUE LA ARMADURA BERSERKER ERA UN AYUDANTE MUY PELIGROSO Y COMO MÉTODO PREVENTIVO LE COLOCÓ UN SELLO...
...PERO AÚN ASÍ ELLA SIEMPRE LA MIRÓ CON ALGÚN TIPO DE ANHELO.

FRUIT SCANS

¿PODRÍA SER QUE ESTA ARMADURA SEA ALGO QUE YA UTILIZASTE UNA VEZ POR TU CUENTA?
!

.....
ZHAAAAAAAA

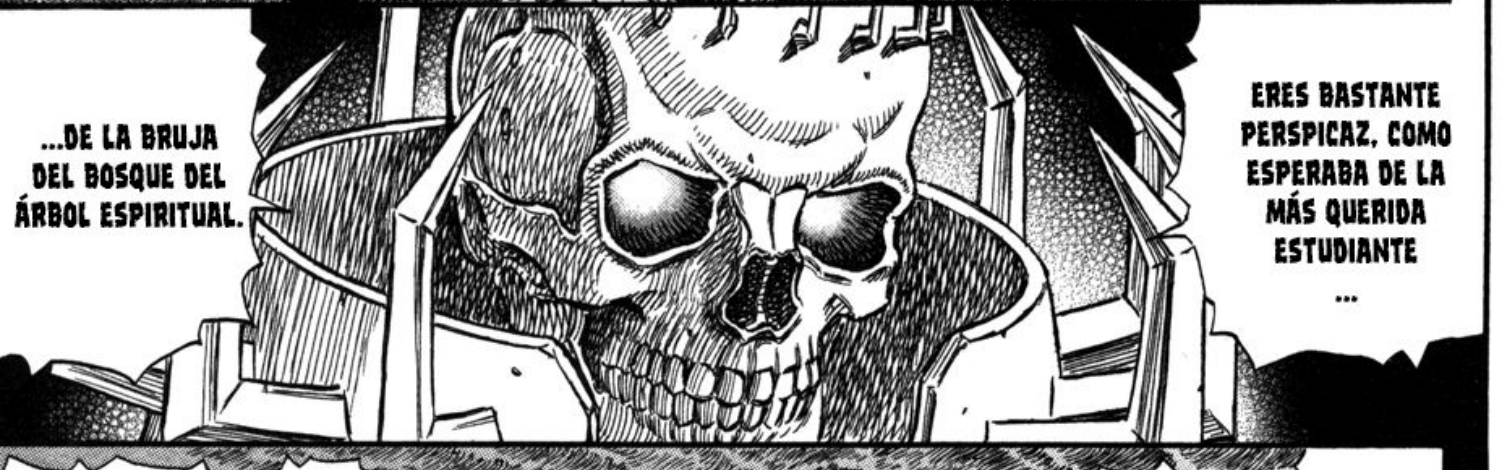
...DE LA BRUJA DEL BOSQUE DEL ÁRBOL ESPIRITUAL.
ERES BASTANTE PERSPICAZ, COMO ESPERABA DE LA MÁS QUERIDA ESTUDIANTE ...

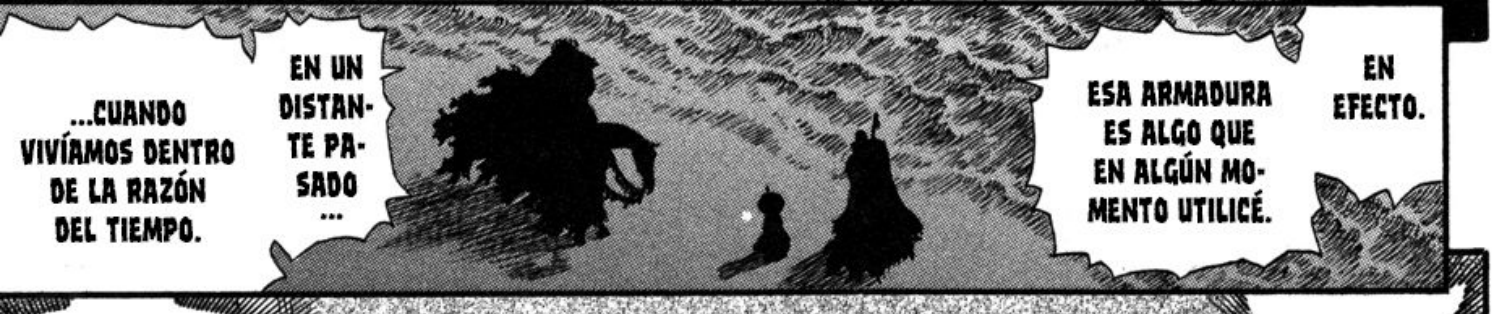
...CUANDO VIVÍAMOS DENTRO DE LA RAZÓN DEL TIEMPO.
EN UN DISTANTE PASADO ...
ESA ARMADURA ES ALGO QUE EN ALGÚN MOMENTO UTILICÉ.
EN EFECTO.

ESO QUIERE DECIR QUE ÉL...
RAZÓN DEL TIEMPO...

FRUIT-SCANS

ERAMOS AMIGOS.
TAL CUAL LO SON USTEDES DOS AHORA.
EL OD QUE HABITA EN ESA ARMADURA ES COMO UNA LLAMA QUE NUNCA MUERE, A PESAR DE HABER SIDO CONTENIDA, EL CARBÓN SIGUE ARDIENDO. Y EN CUANTO TENGA LA OPORTUNIDAD, ESTALLARÁ DESATANDO UN INFIERNO.
!
NUNCA LA TOMES A LA LIGERA...
...NI SIQUIERA CUANDO TENGA UN TALISMÁN APLICADO EN ELLA...
FRUIT SCANS

...SEGUIR SIENDO HUMANO. ESO ERA TODO.
CLARO. ESO SI QUIERES...
FRUIT SCANS
GRACIAS POR LAS PALABRAS AMABLES. Y YA QUE ESTÁS EN ELLO, ¿PODRÍAS INFORMARME?
¿POR QUÉ ELLOS...?
¿POR QUÉ LOS APÓSTOLES ATACARON LA MANSIÓN DE LA ANCIANA?
!
EL HALCÓN SOLO TIENE UN OBJETIVO.
DEBERÍAS SABERLO MEJOR QUE NADIE.

ÉL AHORA EXISTE EN UNA CAPA MÁS ALLÁ DEL MUNDO FÍSICO ...
...DONDE NINGÚN MORTAL REPRESENTA UNA AMENAZA PARA ÉL.
PODRÍA COMPARARSE AL PERSONAJE DE UNA HISTORIA QUE DESAFÍA A QUIEN LA ESCRIBRIÓ.
ES ALGO QUE NO SE PUEDE LLEVAR A CABO.
...SE NECESITA ESTAR FUERA DE LA HISTORIA.
PARA PODER HACERLE FRENTE AL HALCÓN...
...COMO A UN OBSTÁCULO MÁS PELIGROSO QUE UN EJÉRCITO DE DIEZ MIL.
ÉL DEBIÓ CONSIDERAR A UNA BRUJA...
¡¿ENTONCES LA RAZÓN POR LA QUE MI MAESTRA FUE...?!
COMO POR EJEMPLO, SER UN PODEROSO PORTADOR DE LA MAGIA.
ESO ES...
SCHIERKE ...
...IMPER-DONABLE...
FRUIT SCANS

...TE ENCONTRARÁS MUY PRONTO CON LOS APÓSTOLES DE NUEVO.
SI CONTINÚAS CON TU VIAJE...
!
QUIEN LOS LIDERE EN ESE MOMENTO...
Y QUIZÁ...
¡¿A QUÉ TE REFIERES?!
SERÁ EL HALCÓN.
GUTS...
FRUIT SCANS

FRUIT SCANS

FRUIT SCANS

FRUIT SCANS

ES TU DESTINO AL SER UN HOMBRE QUE SE MANTIENE...
...EN EL INTERS-TICIO.
¿PARA PROTEGER O PARA CONTENDER?
SIN EMBARGO, TE OFREZCO ESTA ESPERANZA.
CONTINUARÁS HACIÉNDOLE ESA PREGUNTA A TU PROPIA ALMA.

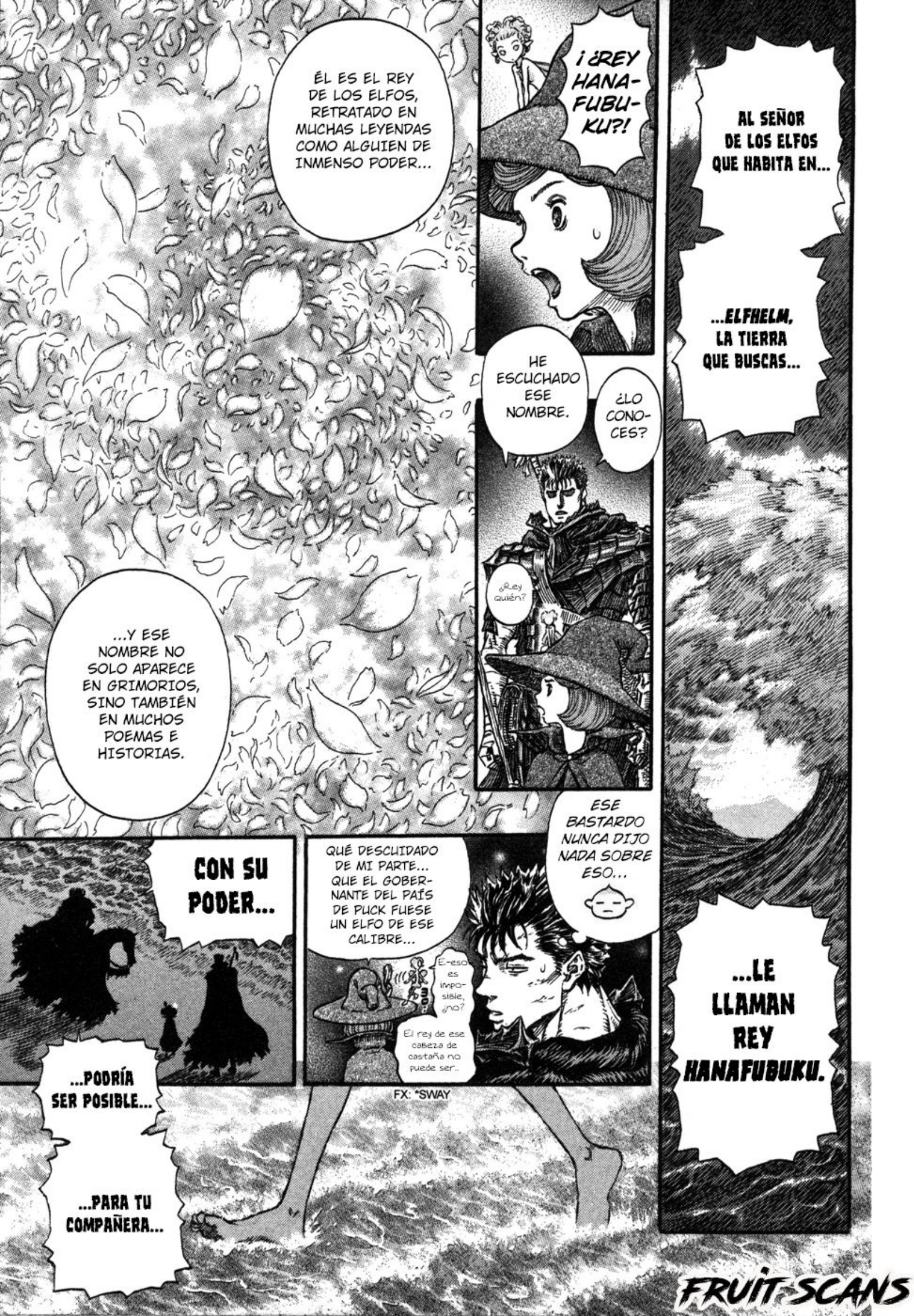
AL SEÑOR DE LOS ELFOS QUE HABITA EN...
...ELFHELM, LA TIERRA QUE BUSCAS...
...LE LLAMAN REY HANAFUBUKU.
¡¿REY HANA-FUBU-KU?!
ÉL ES EL REY DE LOS ELFOS, RETRATADO EN MUCHAS LEYENDAS COMO ALGUIEN DE INMENSO PODER...
HE ESCUCHADO ESE NOMBRE.
¿LO CONO-CES?
¿Rey quién?
...Y ESE NOMBRE NO SOLO APARECE EN GRIMORIOS, SINO TAMBIÉN EN MUCHOS POEMAS E HISTORIAS.
ESE BASTARDO NUNCA DIJO NADA SOBRE ESO...
QUÉ DESCUIDADO DE MI PARTE... QUE EL GOBER-NANTE DEL PAÍS DE PUCK FUESE UN ELFO DE ESE CALIBRE...
E-eso es impo-sible, ¿no?
El rey de ese cabeza de castaña no puede ser...
CON SU PODER...
...PODRÍA SER POSIBLE...
...PARA TU COMPAÑERA...
FX: *SWAY

FRUIT SCANS

FRUIT SCANS

¿BUSCAS UN GRUPO DE FACEBOOK SOBRE MANGA?
EN VISTA DE LA GRAN CANTIDAD DE GRUPOS EN FACEBOOK DEDICADOS EXCLUSIVAMENTE AL ANIME, DEJANDO EN SEGUNDO PLANO AL MANGA, ME PARECIÓ UNA GENIAL IDEA HACER UNO CUYO ÚNICO Y PRINCIPAL TÓPICO SEA EL MANGA. SI TE INTERESA DEBATIR SOBRE ALGÚN CAPÍTULO, LEER RECOMENDACIONES O RECOMENDARLE ALGUNA OBRA A LAS DEMÁS PERSONAS, NO DUDES EN UNIRTE.
bit.ly/fbmangaes

FRUIT SCANS
TRADUCTOR: WATERMELONNABLE
REDRAWER: DX OJON
TYPESETTER: WATERMELONNABLE
CLEANER: DX OJON
WWW.FACEBOOK.COM/FRUITSCANS

FRUIT SCANS
¡BUSCAMOS PERSONAL!
¿Tienes destreza en la edición? ¿Manejas algún idioma? Estamos buscando personas que quieran colaborar con nuestros proyectos, lo único que necesitas es conocimiento en lo mencionado anteriormente, tiempo libre y amor al arte. escríbenos un mensaje en facebook si estás interesado.
Musashi
MIYAMOTO
WWW.FACEBOOK.COM/FRUITSCANS

FRUIT SCANS

El chico en la luz de la luna
月下の少年

FRUIT SCANS

FRUIT SCANS

...QUE ESO SOLO VENDRÁ LUEGO DE QUE PASES POR TODAS LAS ORDALÍAS QUE TE ESPERAN.

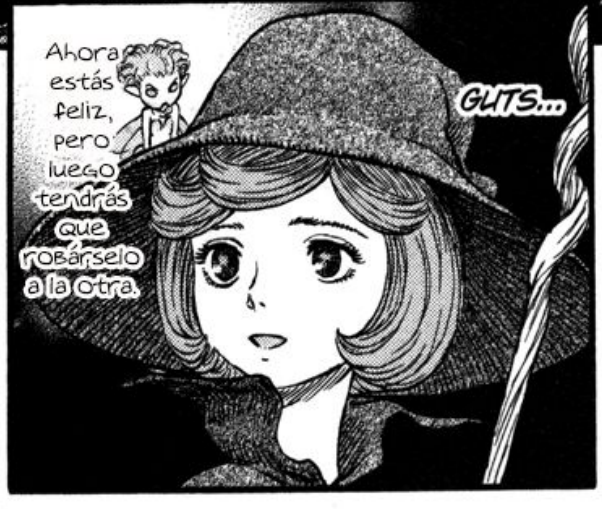

...NO HAY NINGUNA GARANTÍA...
...DE QUE TU DESEO TAMBIÉN SERÁ SU DESEO.

FRUIT SCANS

FRUIT SCANS

*FX: ZHAZHAAANNN

FRUITSCANS

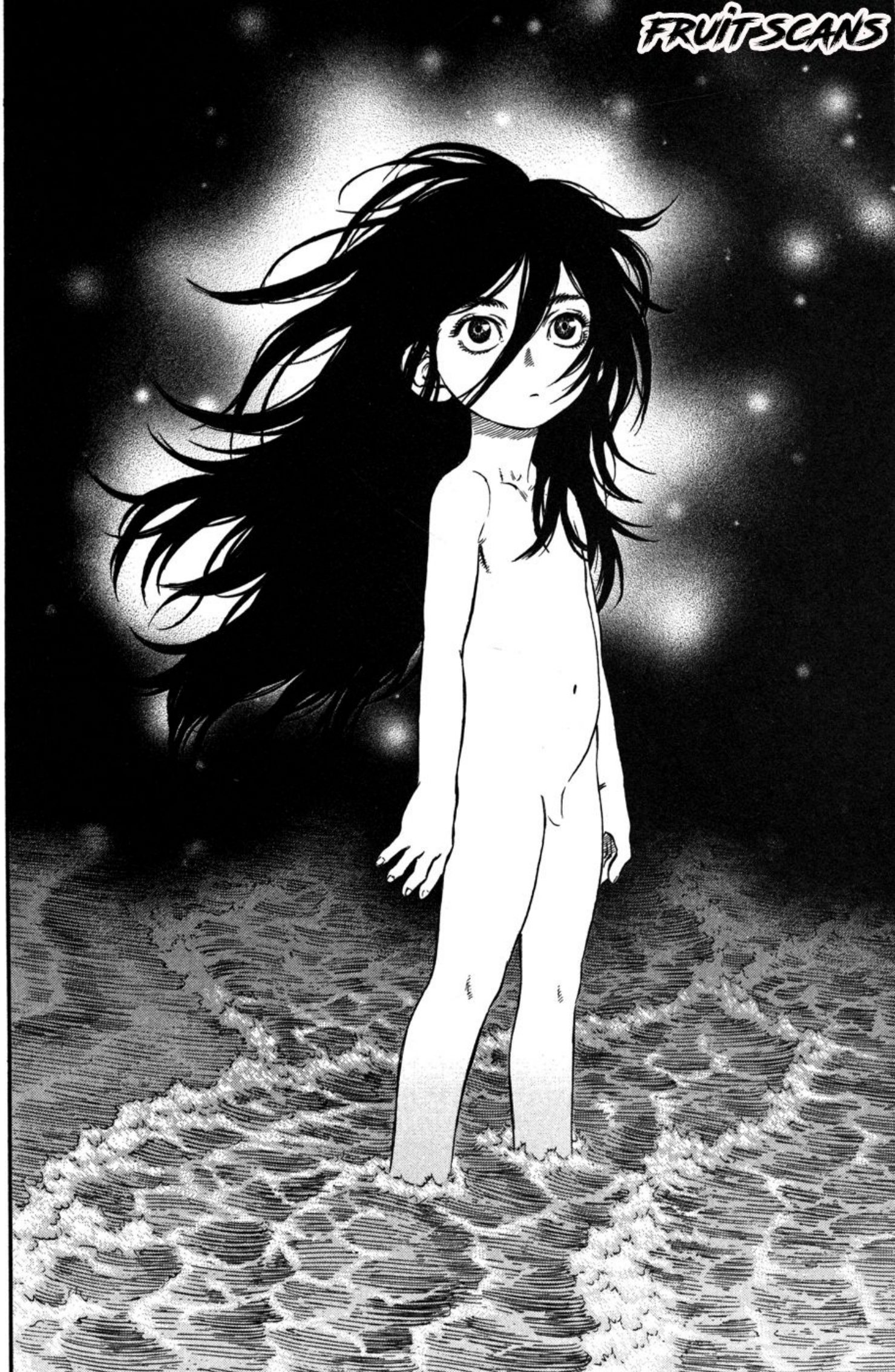

FRUIT SCANS

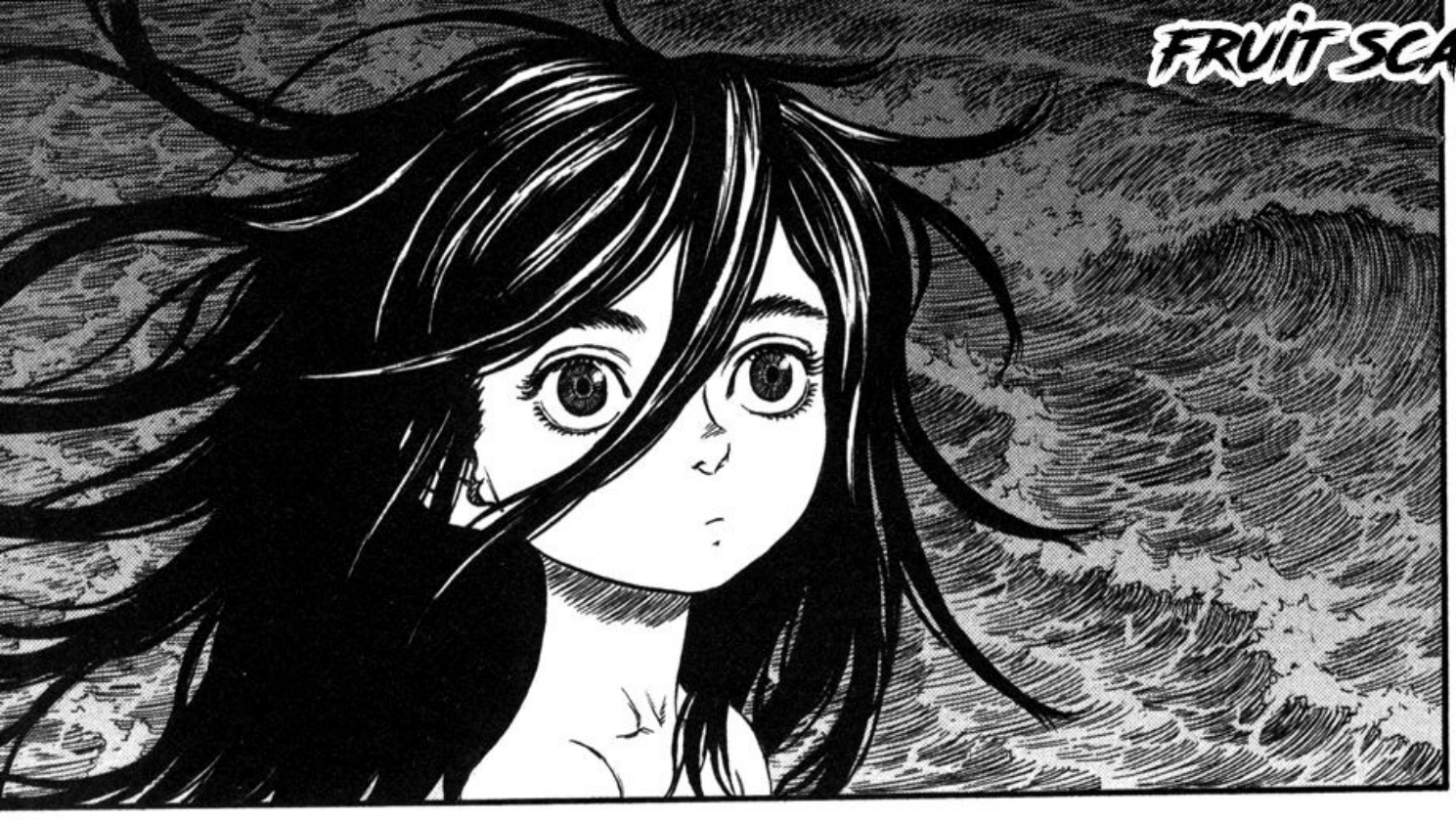

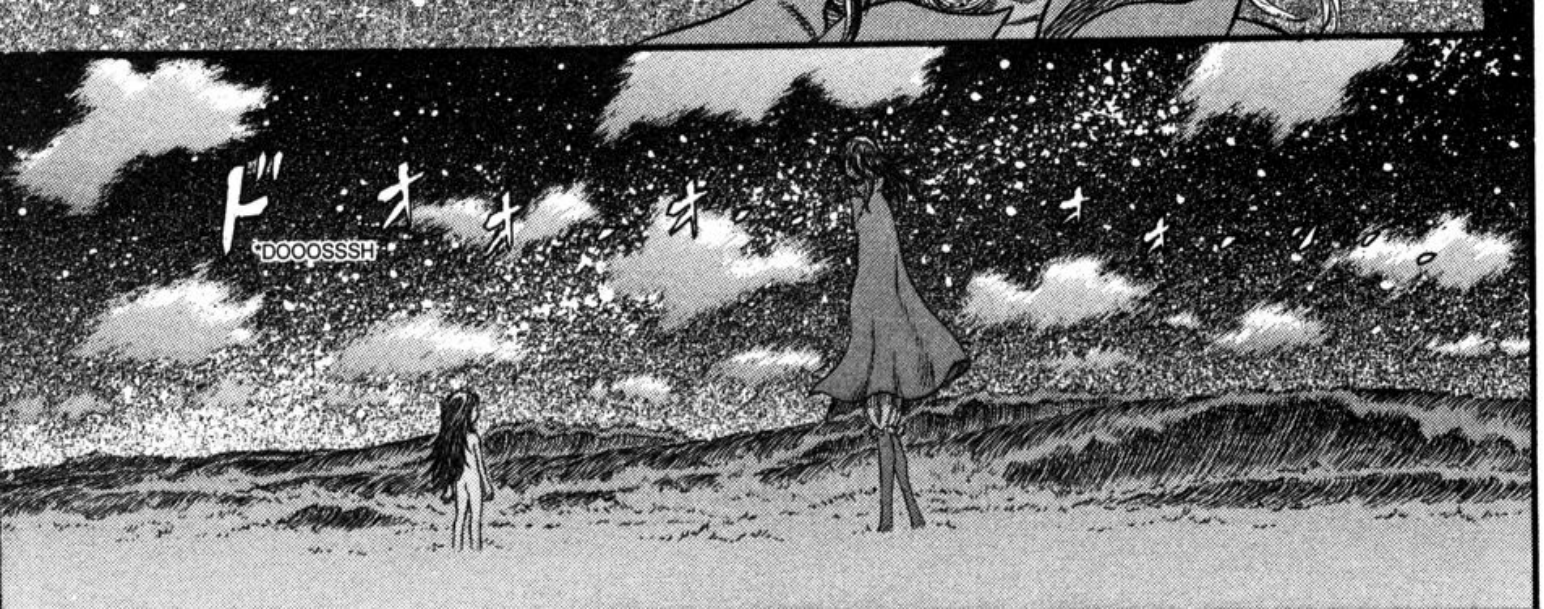

¡¡CAS-CAAA!!

P-PERO...
LADY FARNESE, AL MENOS PÓNGASE ESTA MANTA... PODRÍA ATRAPAR UN RESFRIADO.
QUIZÁ SEA UNA MALA IDEA DESPUÉS DE TODO... SER UNA BRUJA Y SU NIÑERA HACEN UN PLATO LLENO.
ESTO ES MUY COMPLI-CADO...

NO SÉ QUÉ DECIR...
¿EN SERIO? ¿LA TRAJISTE PARA QUE ELLA MISMA HICIERA SUS NECESIDADES Y YA SE TE PERDIÓ? COMO SIEMPRE, NO ERES EL CABALLO MÁS RÁPIDO DE LA MANADA, FARNY.

¡AHÍ!
!
¿EN DÓNDE SE PUDIERON HABER METIDO GUTS Y LOS OTROS EN UN MO...?

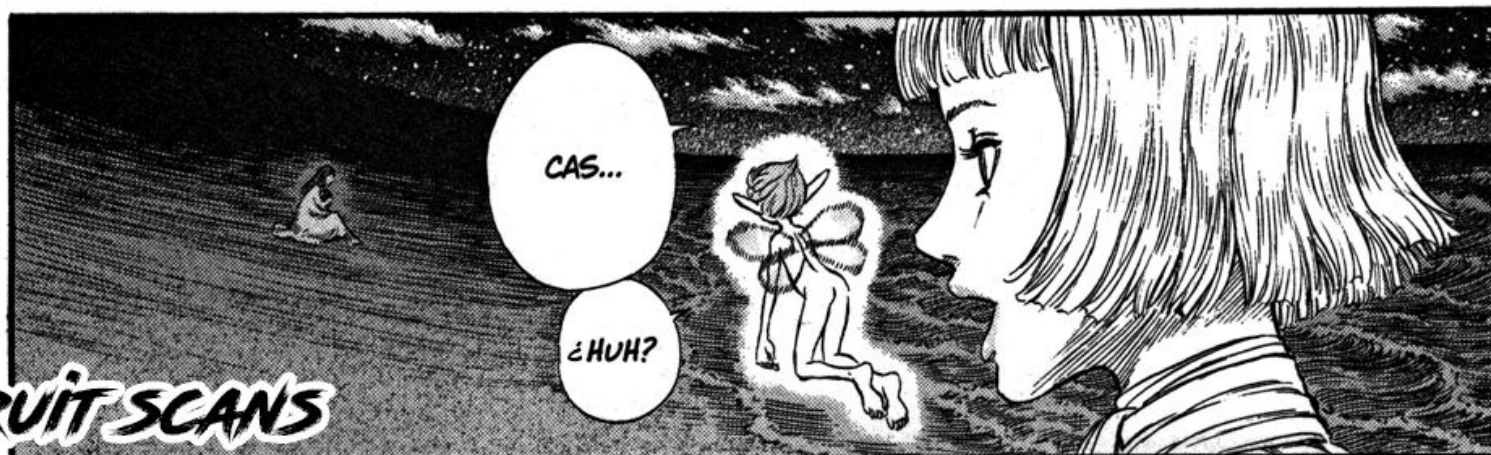
CAS...
¿HUH?

FRUIT SCANS

FRUIT SCANS

*FX: ZHAAANN

FRUIT SCANS

¿QUÉ PASA CON ESTE CHICO?
SIENTO UN OD MISTERIOSO.
¿QUIÉN ES ÉL?
NO LO SABEMOS. ¿SE PERDIÓ QUIZÁ?
ESTABA SOLO AQUÍ AFUERA Y TAMBIÉN DESNUDO HASTA LOS PIES... ¿QUIZÁ LO ROBARON?
¿QUÉ DEM...?
FRUITSCANS

FRUIT SCANS

REGRESEMOS A LA CABAÑA. EL NIÑO SE CONGELARÁ AQUÍ AFUERA.
"CLUTCH"
キュ
.....
HAY BUENAS NOTICIAS QUE TODOS USTEDES DEBEN ESCUCHAR.
¿BUENAS NOTICIAS?
.....
¿PASA ALGO?
...NO.
DEBE SER MI IMA-GINACIÓN...

FRUIT SCANS

ザアアン
*ZHAAAANN

CASCA PODRÁ...

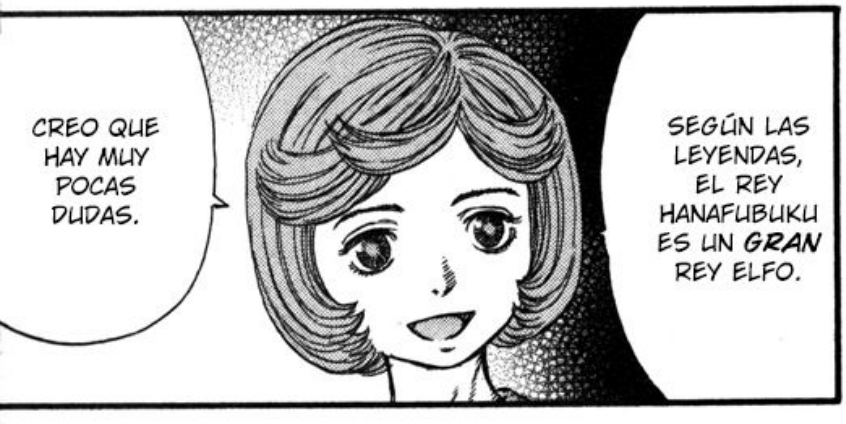
CREO QUE HAY MUY POCAS DUDAS.
SEGÚN LAS LEYENDAS, EL REY HANAFUBUKU ES UN GRAN REY ELFO.

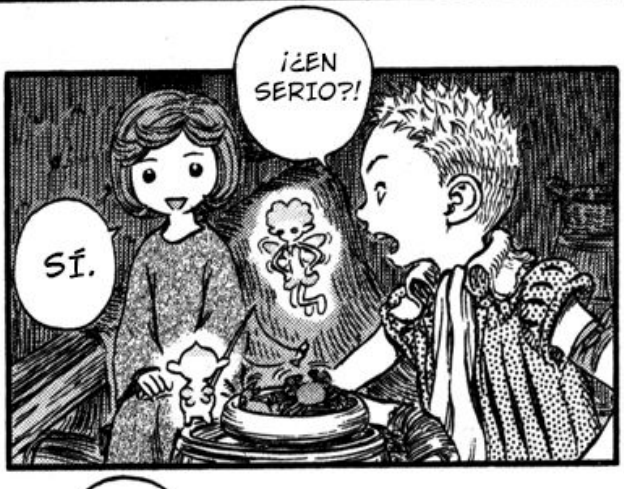
¡¿EN SERIO?!
SÍ.

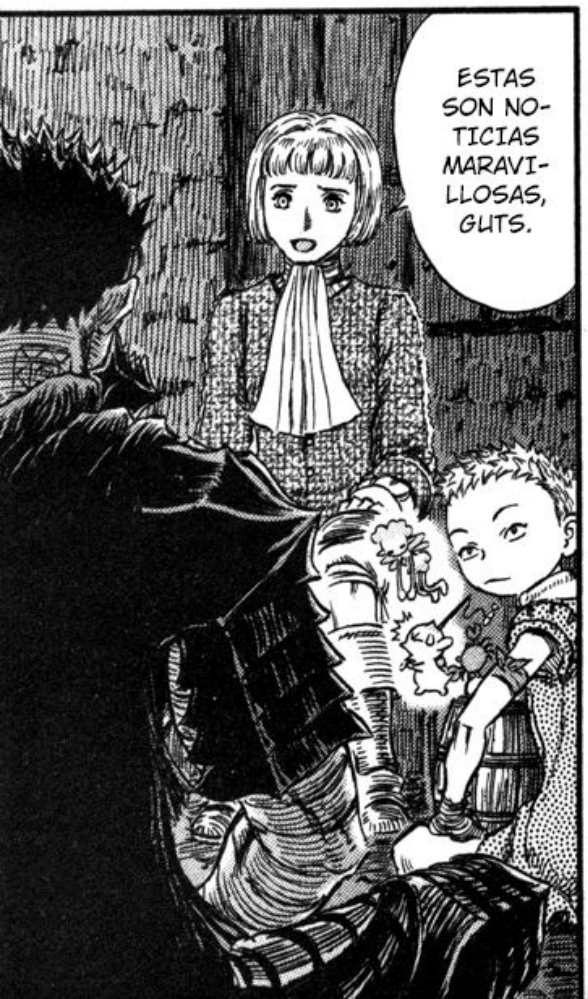
ESTAS SON NOTICIAS MARAVILLOSAS, GUTS.

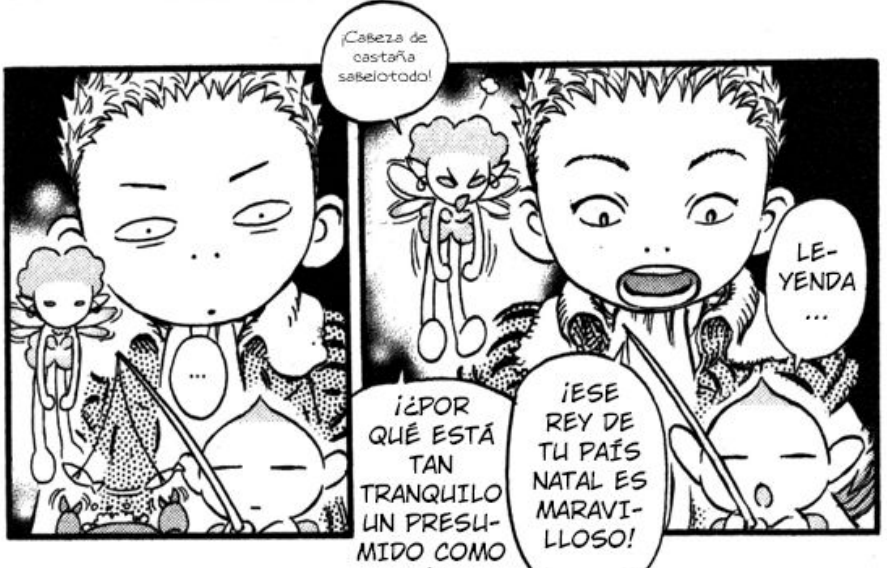
¡Cabeza de castaña sabelotodo!
...
LEYENDA ...
¡ESE REY DE TU PAÍS NATAL ES MARAVILLOSO!
¡¿POR QUÉ ESTÁ TAN TRANQUILO UN PRESUMIDO COMO TÚ?!

Creo que no debe saberlo.
ヒソ ヒソ
*WHISPER

FRUIT SCANS

NO HAY NINGUNA GARANTÍA DE QUE TU DESEO TAMBIÉN SERÁ SU DESEO.

*FX: SHK SHK

FRUIT SCANS

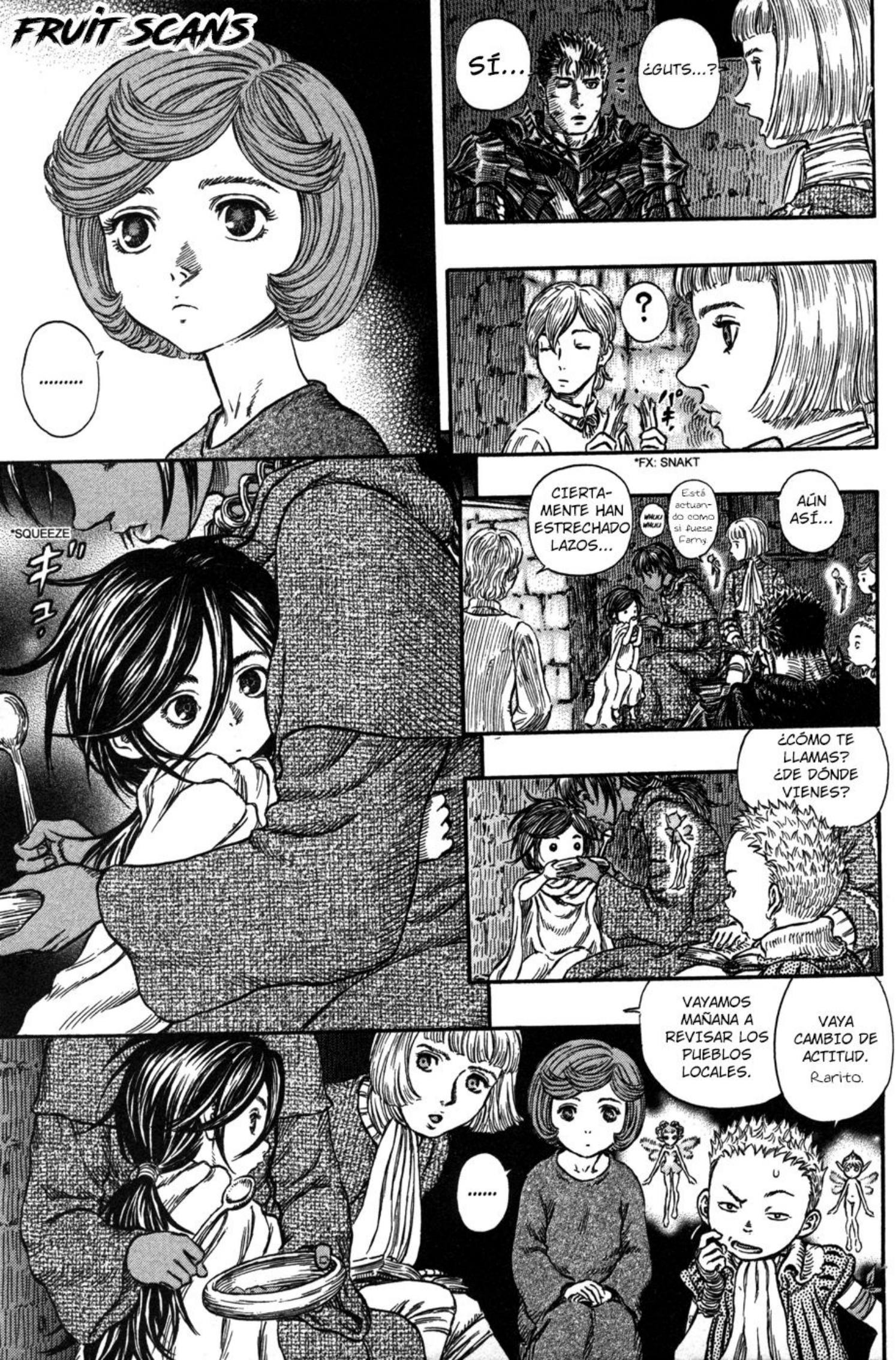
SÍ...
¿GUTS...?
.....
?
*FX: SNAKT
*SQUEEZE
CIERTAMENTE HAN ESTRECHADO LAZOS...
Está actuando como si fuese Farnese
AÚN ASÍ...
¿CÓMO TE LLAMAS? ¿DE DÓNDE VIENES?
VAYAMOS MAÑANA A REVISAR LOS PUEBLOS LOCALES.
VAYA CAMBIO DE ACTITUD. Rarito.
.....

FRUIT SCANS

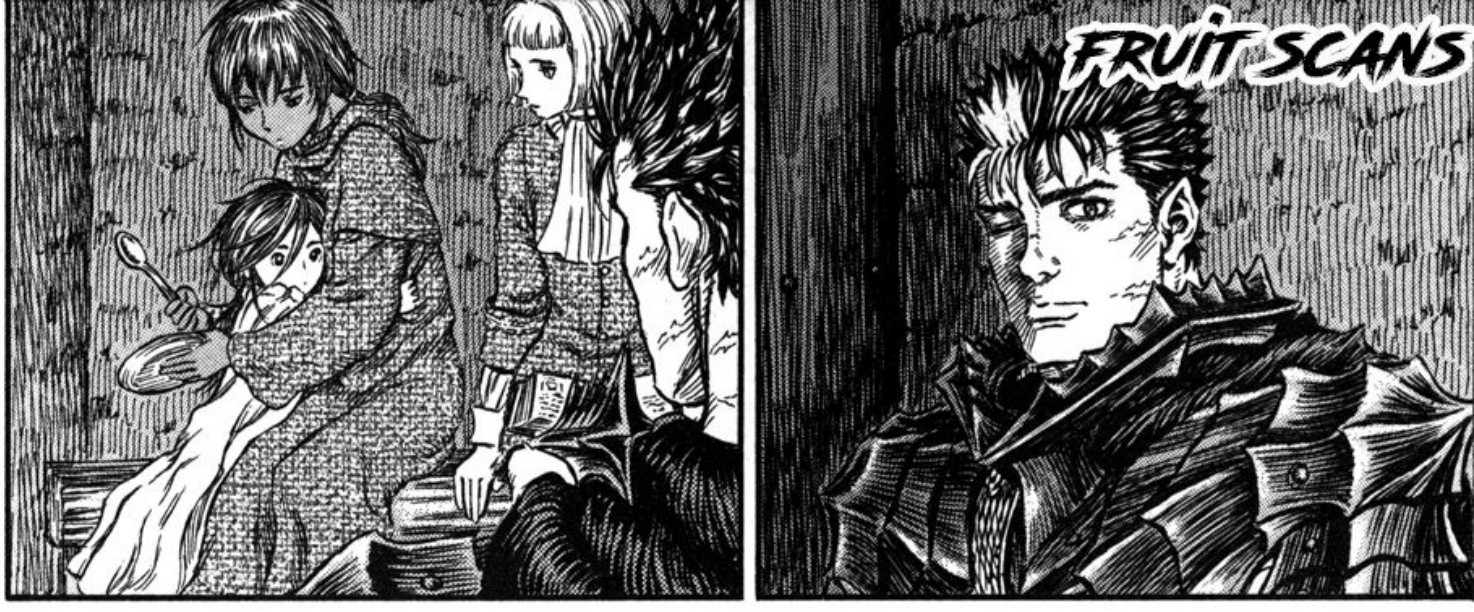

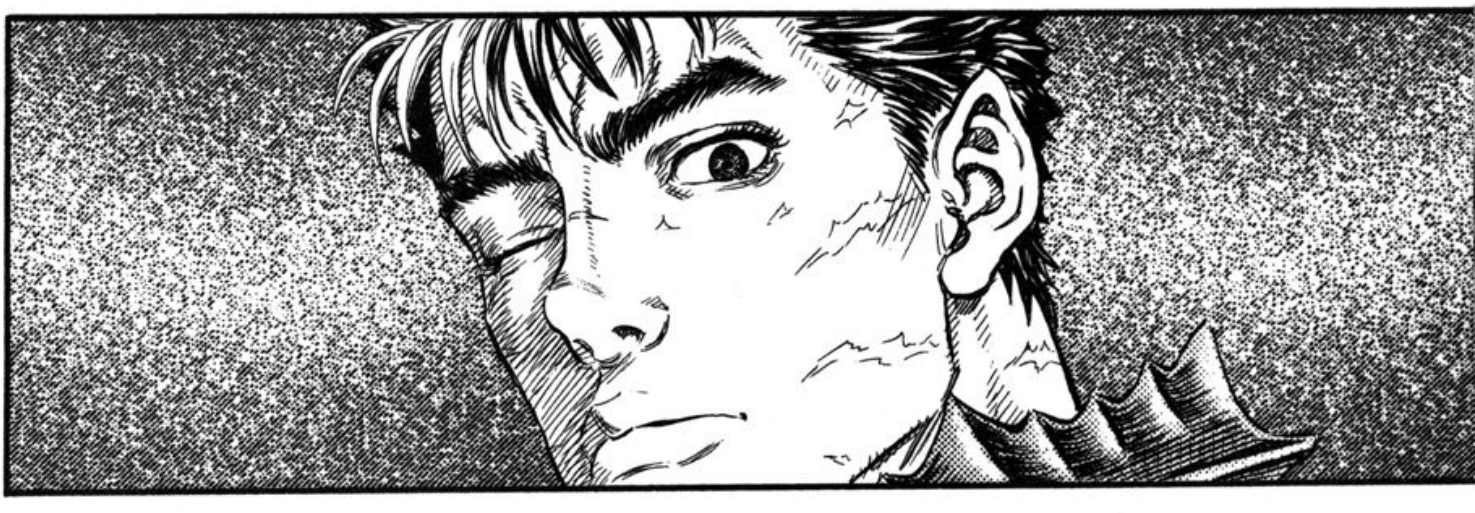

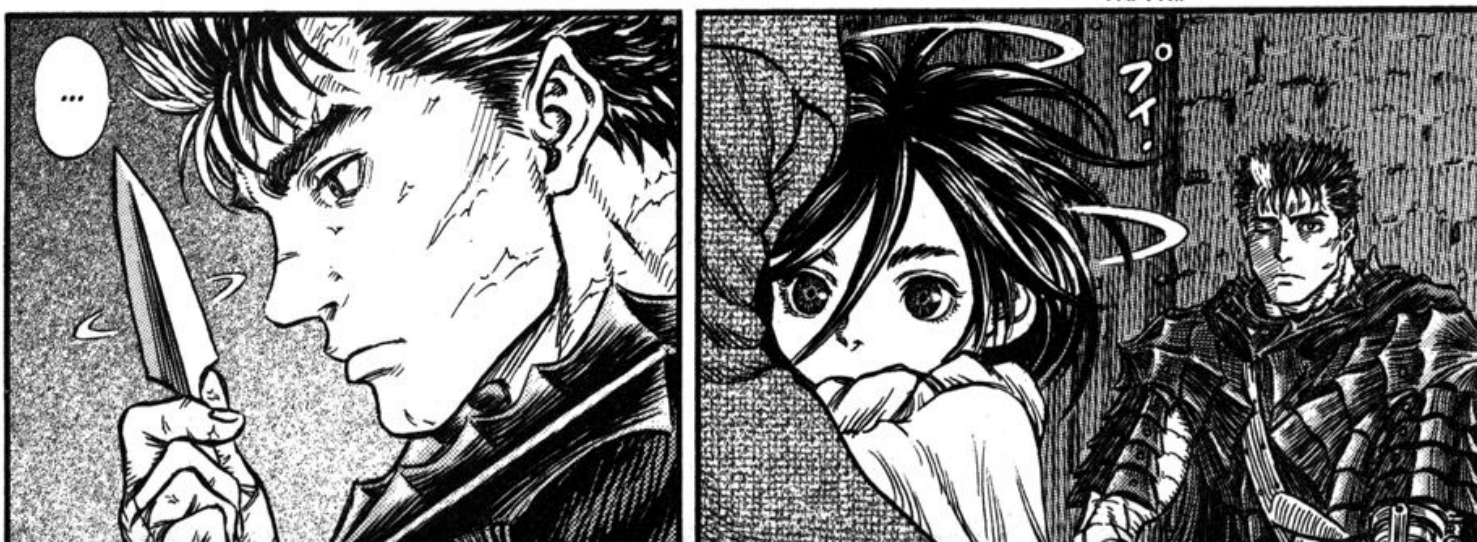

FRUIT SCANS

*FX: FALL

FRUIT SCANS

FRUIT-SCANS

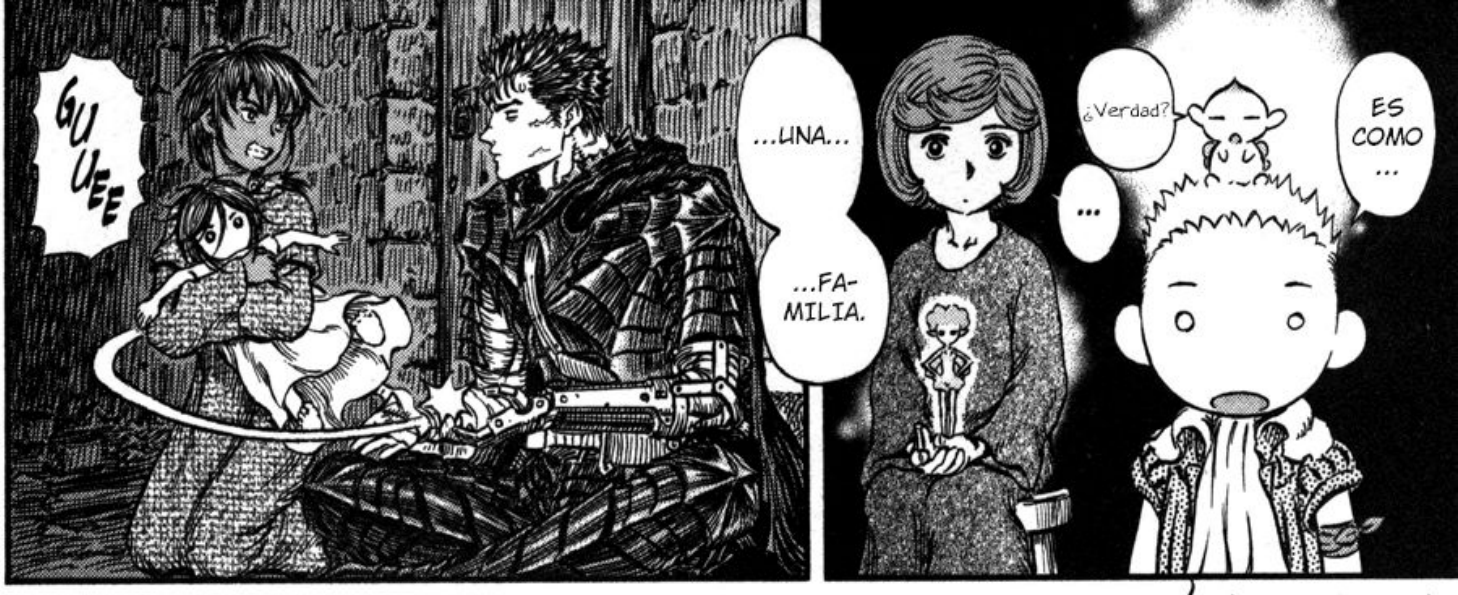
GUUEE
...UNA...
...FA-MILIA.
¿Verdad?
...
ES COMO ...

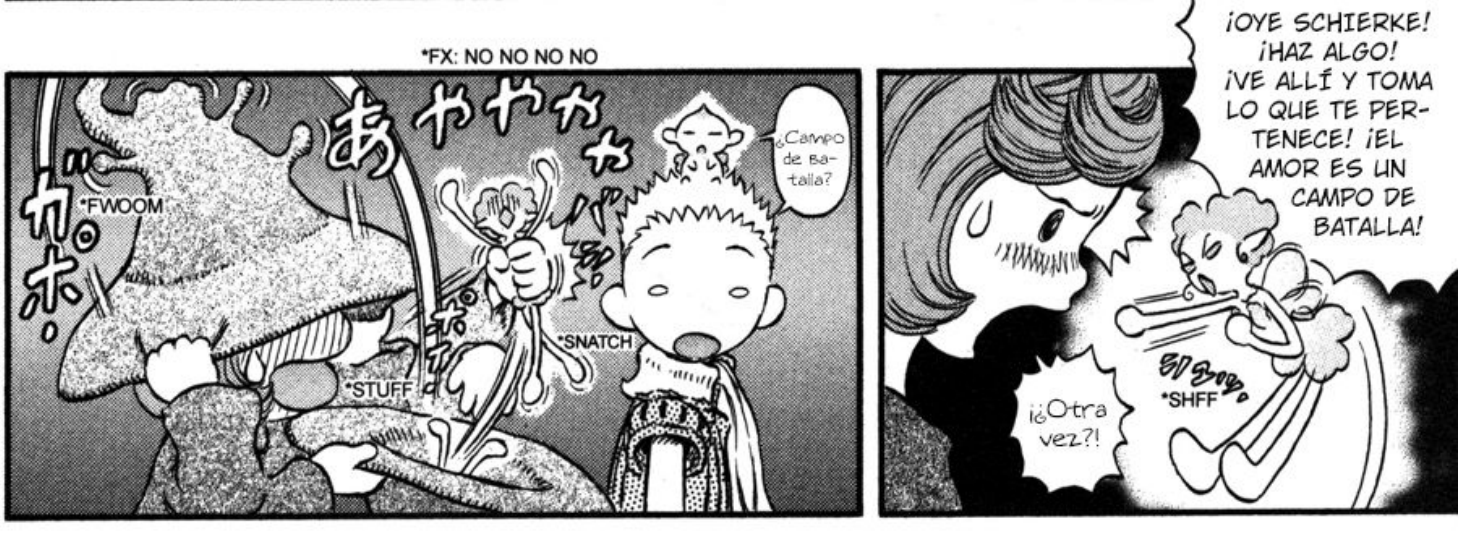
*FX: NO NO NO NO
あやかか
*FWOOM
*STUFF
*SNATCH
¿Campo de batalla?
¡OYE SCHIERKE! ¡HAZ ALGO! ¡VE ALLÍ Y TOMA LO QUE TE PERTENECE! ¡EL AMOR ES UN CAMPO DE BATALLA!
*SHFF
¡¿Otra vez?!

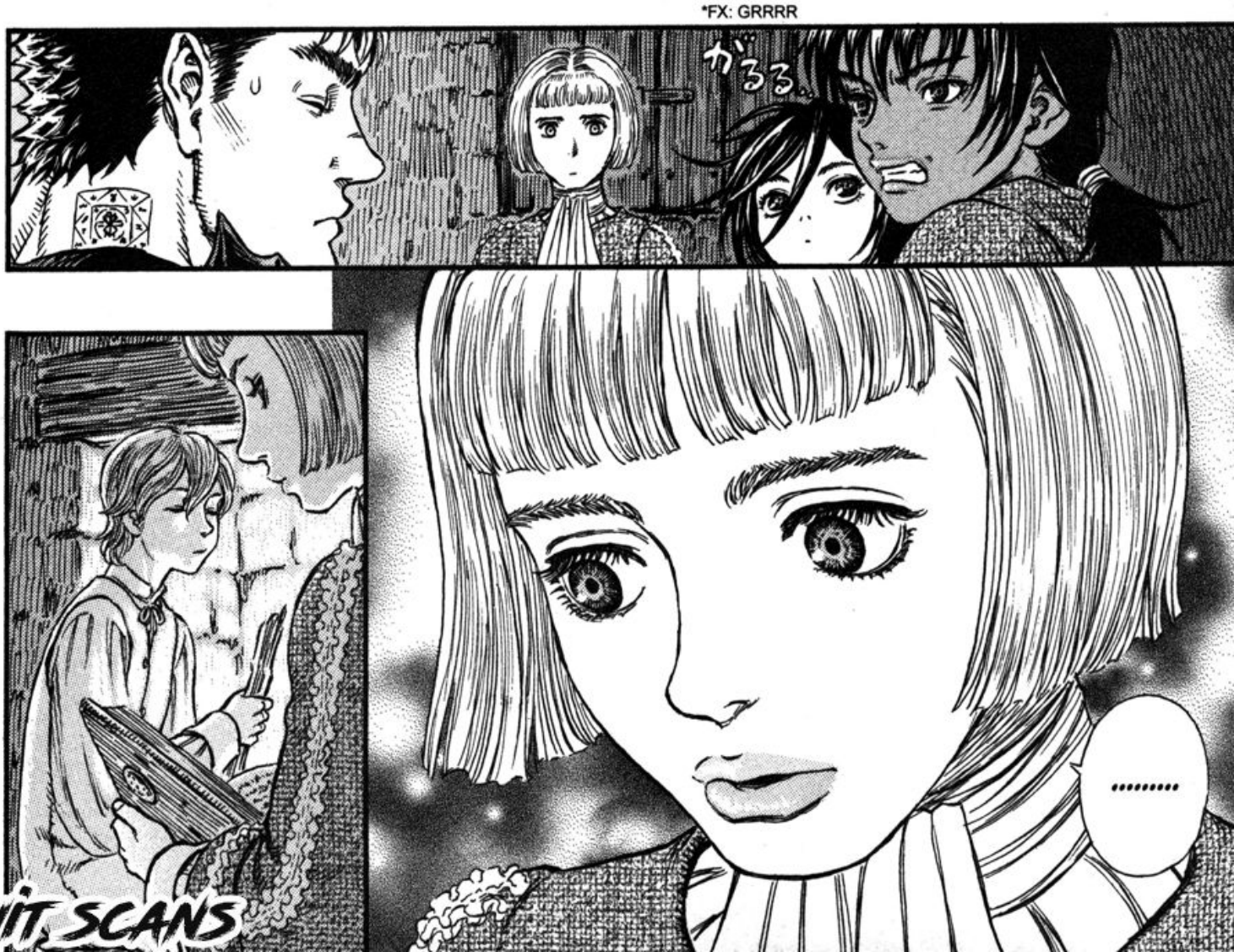
*FX: GRRRR
がるる
.....

FRUIT SCANS

FRUIT SCANS

FRUIT SCANS

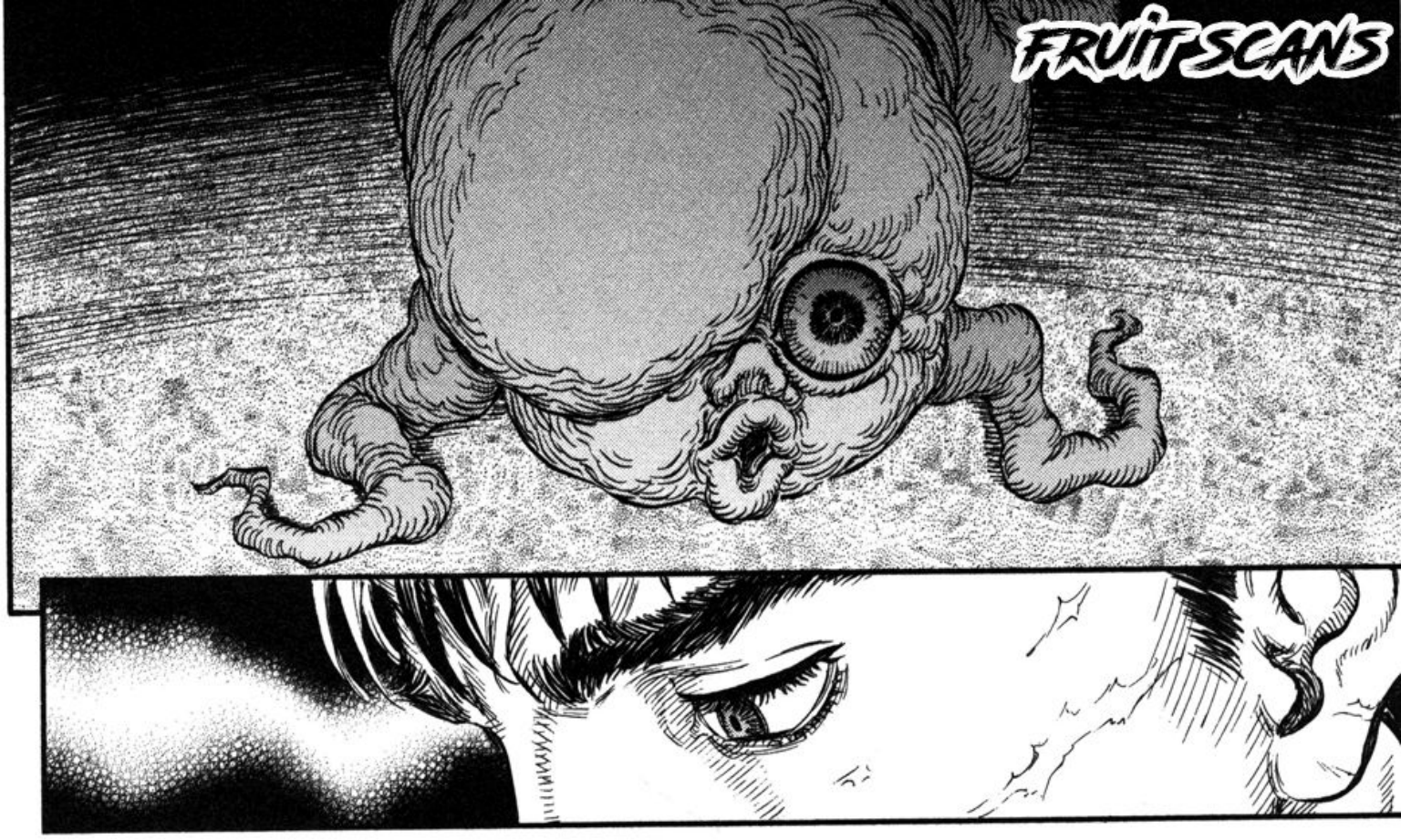

FUE SOLO POR UN INSTANTE, PERO ESTOY SEGURO DE QUE ERA ÉL.
LA ÚLTIMA VEZ QUE LO VI FUE EN LA TORRE DE LA CONDENA.
AÚN DEBERÍA ESTAR VAGANDO POR AHÍ...
...SOLO EN ALGÚN LUGAR DE LA NOCHE...

FRUIT SCANS

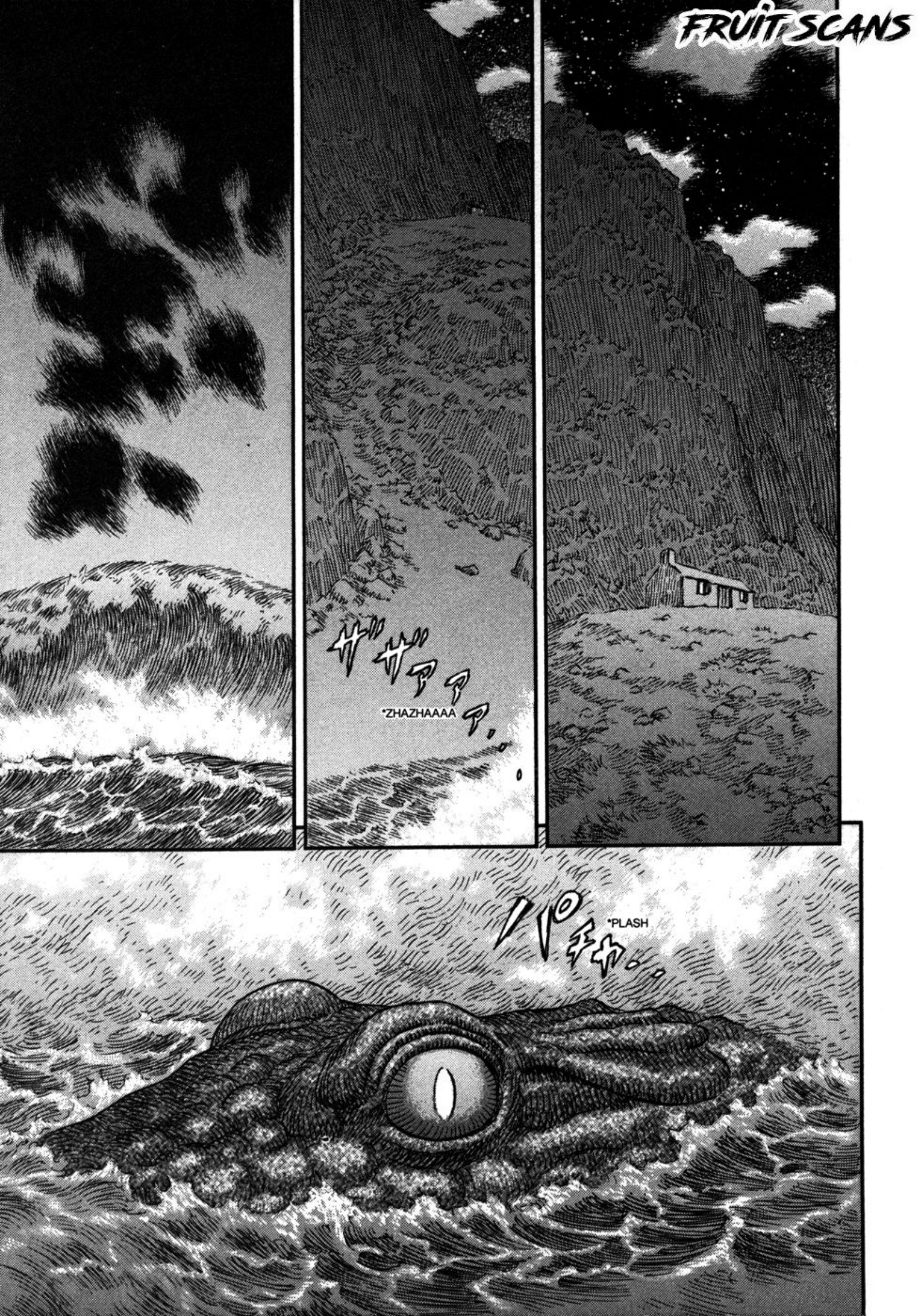

¿BUSCAS UN GRUPO DE FACEBOOK SOBRE MANGA?
EN VISTA DE LA GRAN CANTIDAD DE GRUPOS EN FACEBOOK DEDICADOS EXCLUSIVAMENTE AL ANIME, DEJANDO EN SEGUNDO PLANO AL MANGA, ME PARECIÓ UNA GENIAL IDEA HACER UNO CUYO ÚNICO Y PRINCIPAL TÓPICO SEA EL MANGA. SI TE INTERESA DEBATIR SOBRE ALGÚN CAPÍTULO, LEER RECOMENDACIONES O RECOMENDARLE ALGUNA OBRA A LAS DEMÁS PERSONAS, NO DUDES EN UNIRTE.
bit.ly/fbmangaes

FRUIT SCANS
TRADUCTOR: WATERMELONNABLE
REDRAWER: DX OJON
TYPESETTER: WATERMELONNABLE
CLEANER: DX OJON
WWW.FACEBOOK.COM/FRUITSCANS

FRUIT SCANS
¡BUSCAMOS PERSONAL!
¿Tienes destreza en la edición? ¿Manejas algún idioma? Estamos buscando personas que quieran colaborar con nuestros proyectos, lo único que necesitas es conocimiento en lo mencionado anteriormente, tiempo libre y amor al arte. escríbenos un mensaje en facebook si estás interesado.
Musashi
MIYAMOTO
WWW.FACEBOOK.COM/FRUITSCANS

FRUIT SCANS

Familiares

使い魔

BERSERK

FRUIT SCANS

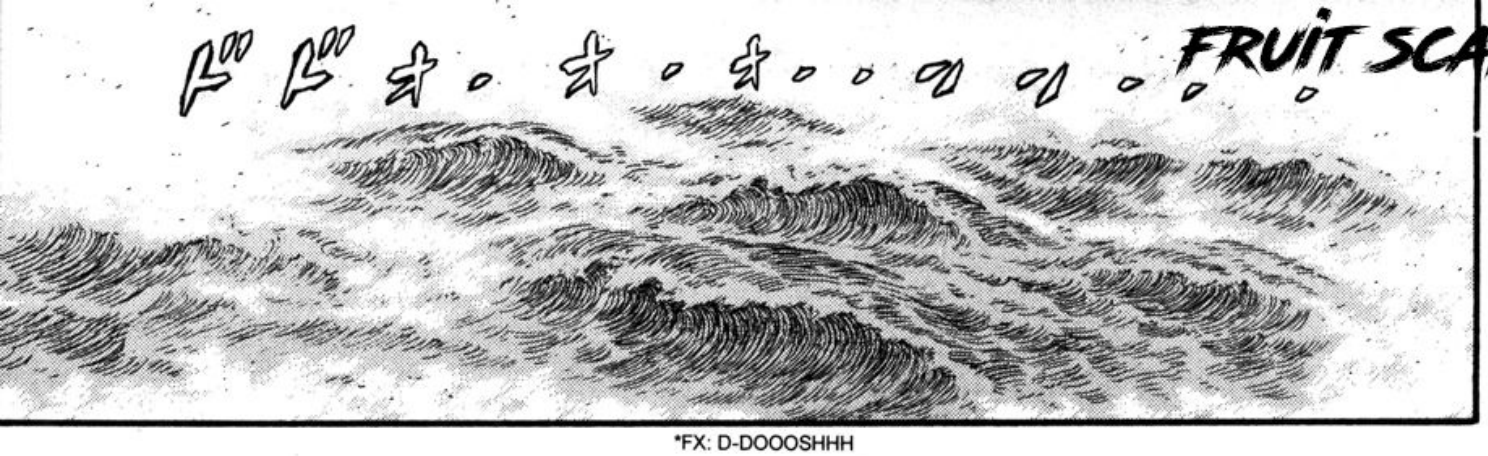

*FX: D-DOOOSHHH

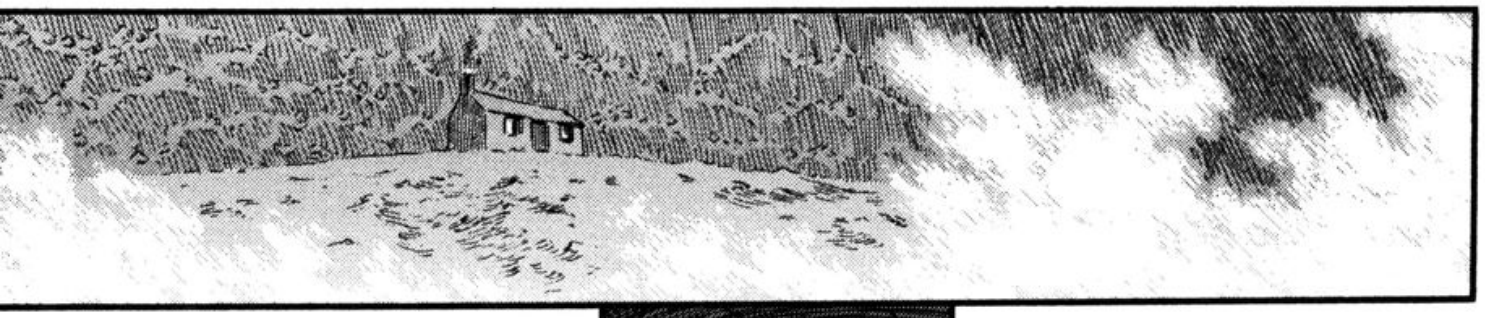

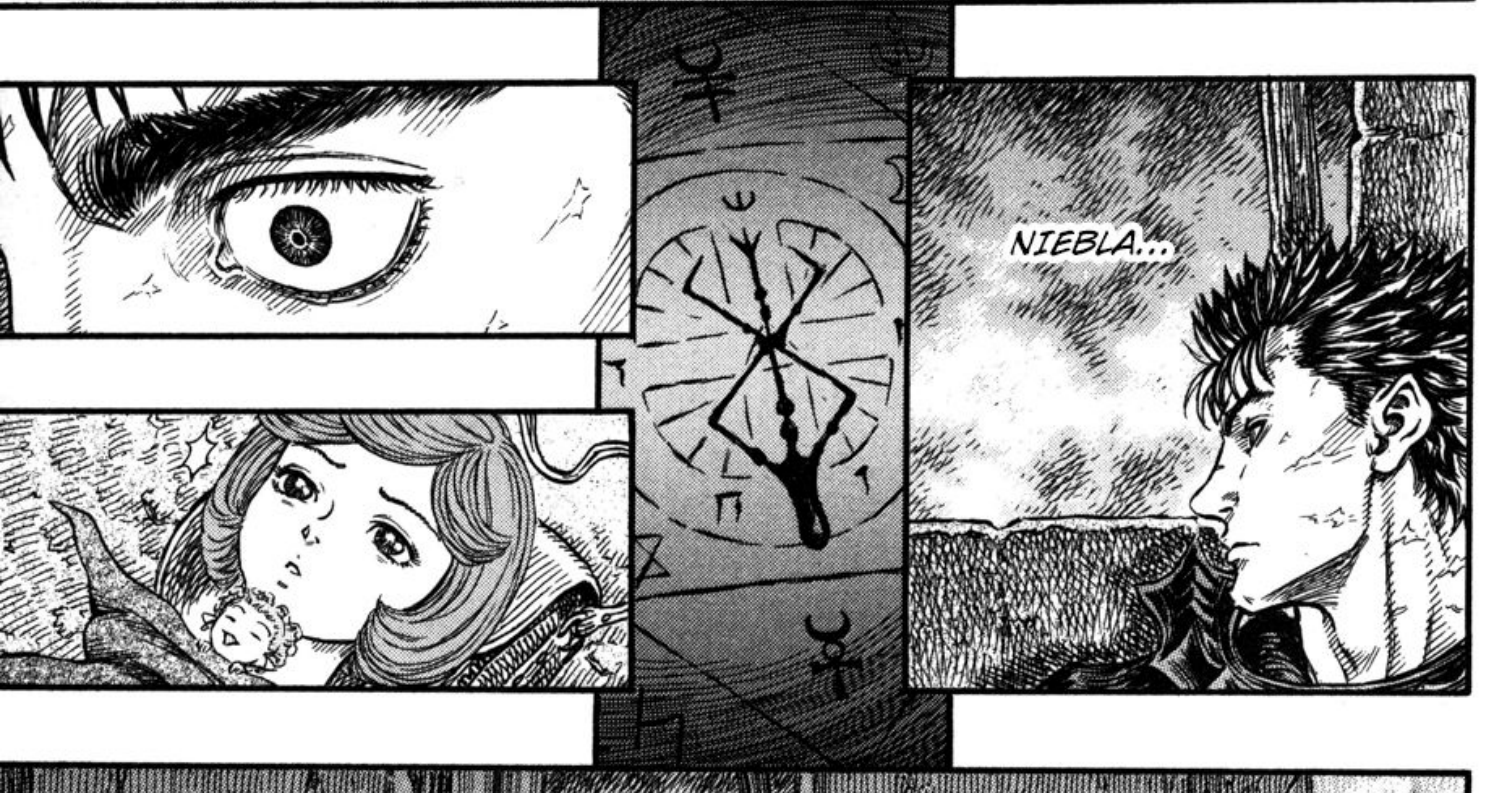

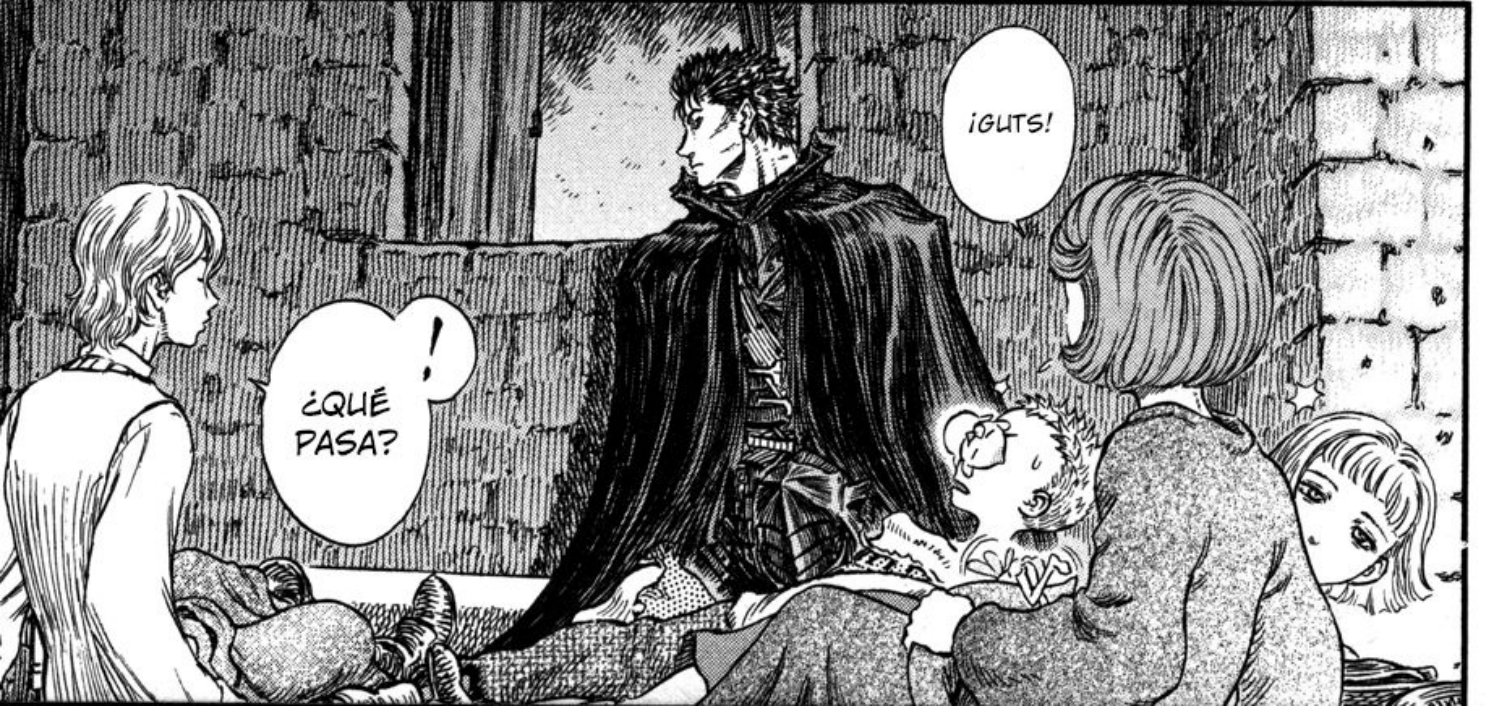

FRUIT SCANS

ズズズ
*ZZZF
¿LOS FANTASMAS DE SIEMPRE, QUIZÁ?
¡DIVERSIÓN! ¡HA PASADO MUCHO TIEMPO DESDE QUE TUVIMOS ACCIÓN!
LOS TALISMANES SON PERFECTOS, NO DEBERÍA SER POSIBLE.
SE ACERCA ALGO...
...OCULTO EN LA NIEBLA.

¡¿APÓSTOLES?!
SE SIENTEN COMO ...
...QUE ATACARON LA MANSIÓN DEL ÁRBOL ESPIRITUAL QUE AL DE UN FANTASMA.
ESTE OD SE PARECE MÁS AL DE LOS MONSTRUOS...
¡AQUÍ VIENEN!
*FX: RAKK
*FX: RAKK RAKK
*FX: KRASSSH

FRUIT SCANS

FRUIT SCANS

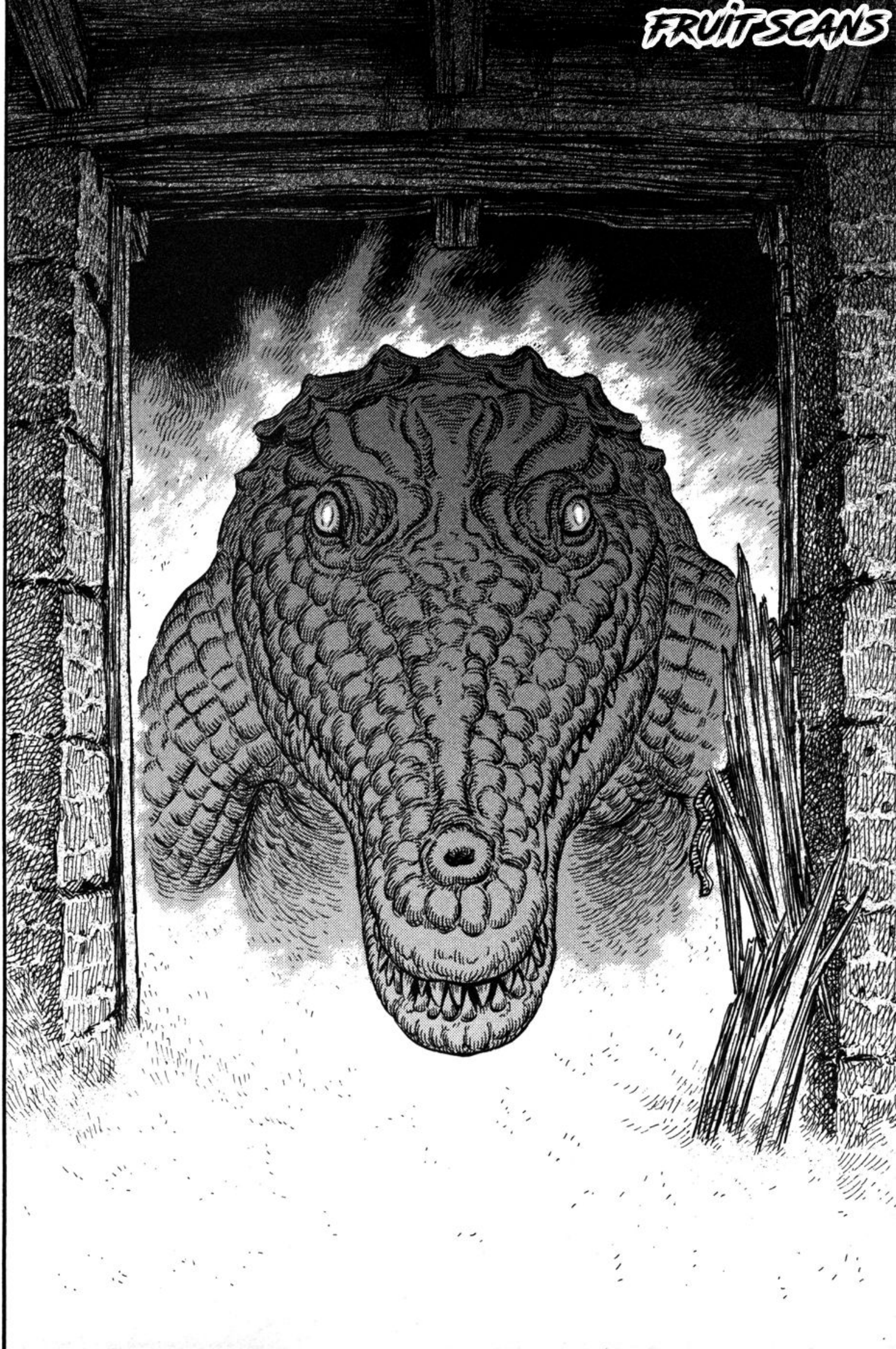

FRUIT SCANS

*FWMM
DWOHH!
*CHOMP
EE EK!
¡¿QU-QUÉ PASA CON ESTE JODIDO LAGARGO GIGANTE?! ¡¿UN DRAGON...?!
¡NO! ¡ES UN COCODRILO! ¡UN ANIMAL DE TIERRAS EXTRANJERAS!

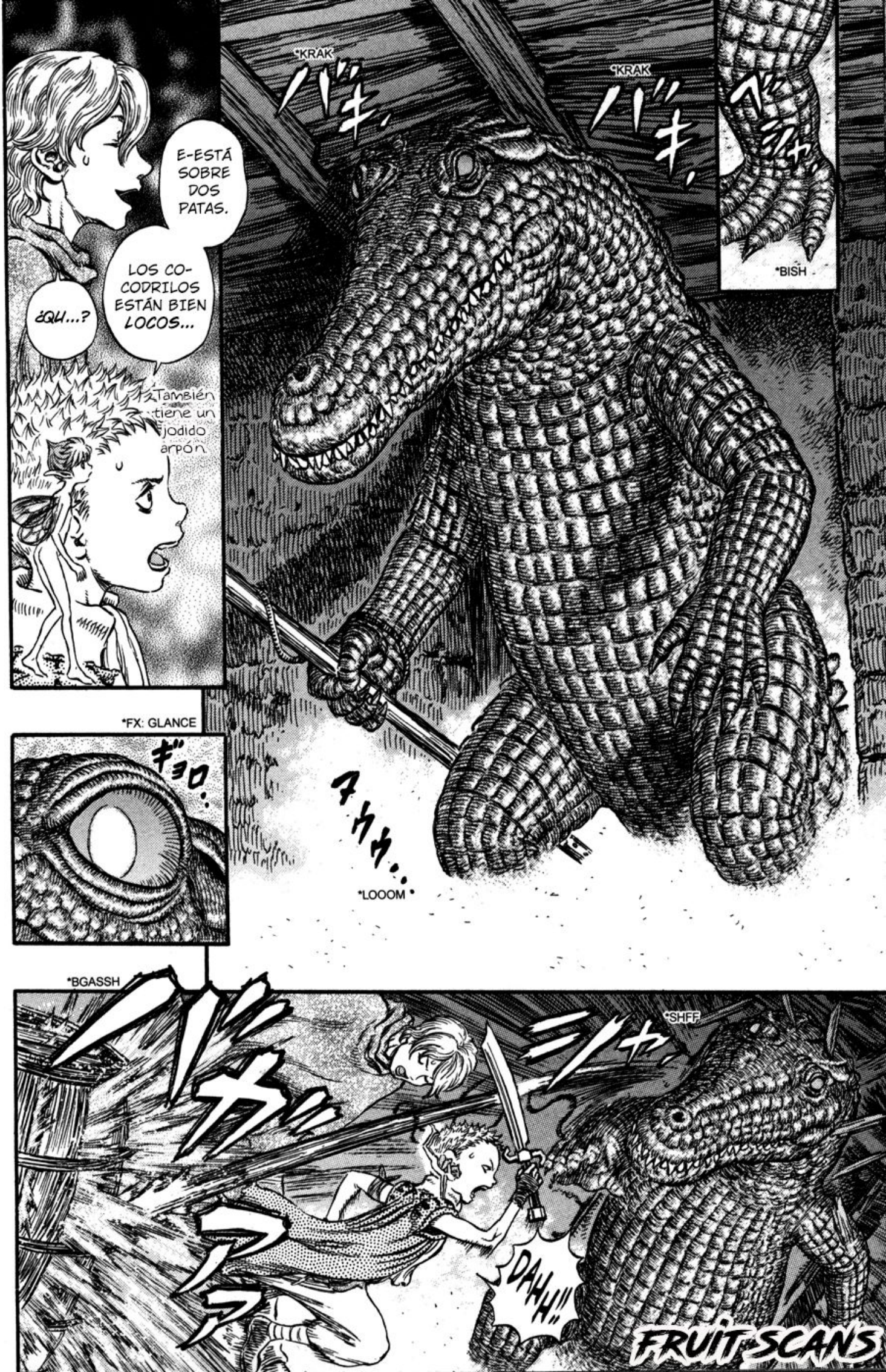
*KRAK
*KRAK
*BISH
E-ESTÁ SOBRE DOS PATAS.
LOS CO-CODRILOS ESTÁN BIEN LOCOS...
¿QU...?
¿También tiene un jodido arpón
*FX: GLANCE
*LOOOM
*BGASSH
*SHFF
DAH!!!
FRUIT SCANS

FRUIT SCANS
*THNK
*THNK
*THNK
*DDSSSHHH
¿QUÉ DEM...?

ESTO FUE PRODUCIDO POR ALGÚN TIPO DE INVASIÓN ESPIRITUAL EN EL ANIMAL.
UNA FORMA DE VIDA MÁGICA.
SE LES CONOCE COMO "FAMILIAR".
¿PERO QUIÉN PODRÍA ...?
¡TENEMOS PROBLEMAS!
!
¡HAY UN MONTÓN IGUAL A ESTE!
FRUIT SCANS

¡IVA-LERA!
En camino. ♪
ESTA NOCHE ES DE LUNA LLENA.
LO QUE HACE QUE EL PODER MÁGICO SEA MÁS MANIFIESTO.
A PESAR DE QUE ESTO NO SEA UNA IGLESIA O TIERRA SAGRADA, AÚN PUEDO FIJAR LA FORMACIÓN DE LOS CUATRO REYES.
CONSÍGANME ALGO DE TIEMPO HASTA QUE COMPLETE EL HECHIZO.
¡La luna llena también me excita!
*FX: PLAP
Todo listo. ♥
FARNESE.
VE CON CASCA Y EL NIÑO.
¡Mantenlos juntos, sirvienta!
S... ¡Sí señora!
oooo
FRUIT SCANS

*FX: TUG TUG

*FX: HRRRN

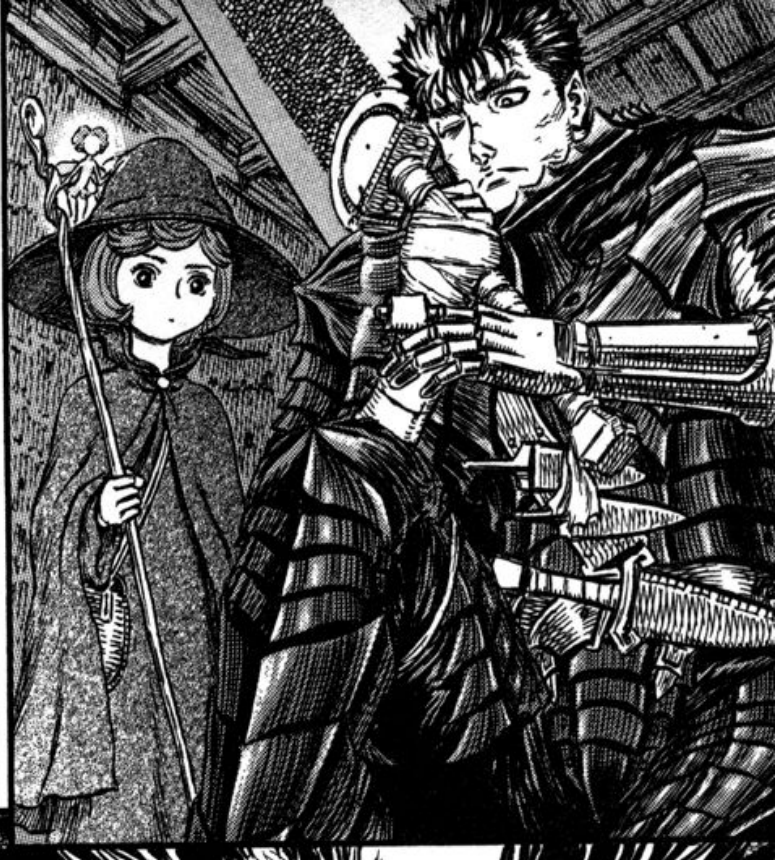

FRUIT SCANS

ESTOY BIEN.
ESTO ME VIENE PERFECTO PARA PRACTICAR.
TEN MUCHO CUIDADO.
EN LAS NOCHES DE LUNA LLENA TAMBIÉN ES CUANDO LAS MENTES DE LAS PERSONAS SE TRASTORNAN MÁS FÁCIL.
SHAHHH
シャアア…

FRUIT SCANS

FRUIT SCANS

NO PODRÍA SALIR AUNQUE QUISIERA, SON DEMASIADOS.
BIEN, CREO QUE ES HORA DE COMER.
URAH!
*SHMM
*BAP
PAM
*TMP
Es por la luna llena.
¡Genial! ¡Los reventé! ¡Son tan buenas como las bombas!

FRUIT SCANS

*FWOHH
V...
¡VO-
LÓ!
¡Como ropa limpia danzando en el viento!
*KRDUMP
*FX: TMP
PARECE FUNCIONAR MEJOR DE LO USUAL.

*N.T: Asumo que dice algo poco entendible por lo que tiene en la boca, pero no logré descrifrar qué, así que lo dejé como estaba en inglés.

FRUIT SCANS

*BRORRR
*DSSSH
¡OYE, NO TE DETENGAS! ¡MUÉVETE!
E...
¡ESTUVO CERCA!
*VYNN
ESTO SERÁ DIFÍCIL...
SON MÁS LENTOS QUE LOS TROLLS, PERO SON MUCHO MÁS GRANDES Y PROBLEMÁTICOS.
UNO MENOS ...
PERO AÚN QUEDAN MÁS...
HOY REALMENTE ESTÁS ACTUANDO COMO UN MAESTRO.
HEHEH...
REPETIR EL MISMO ERROR NO DEBES.

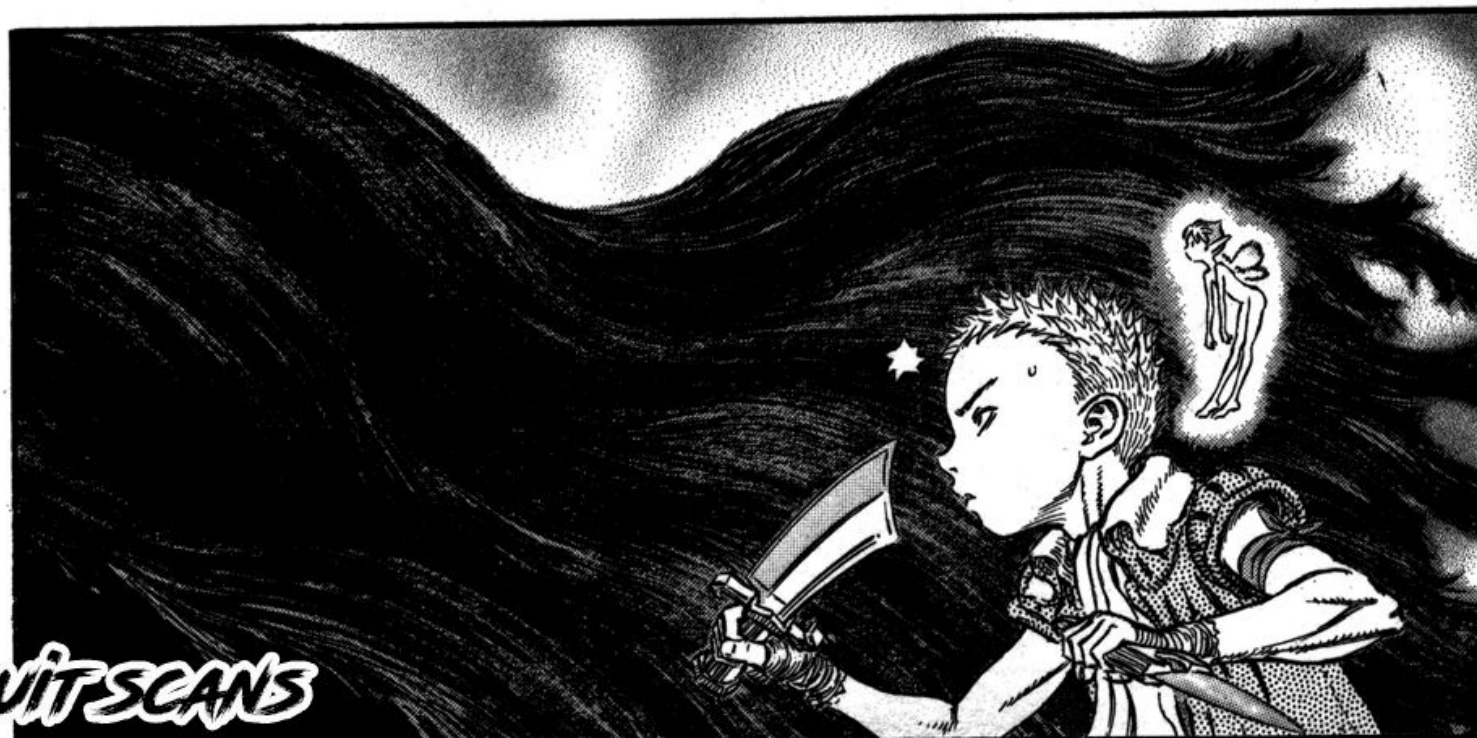

FRUIT SCANS

FRUIT SCANS

FRUIT SCANS

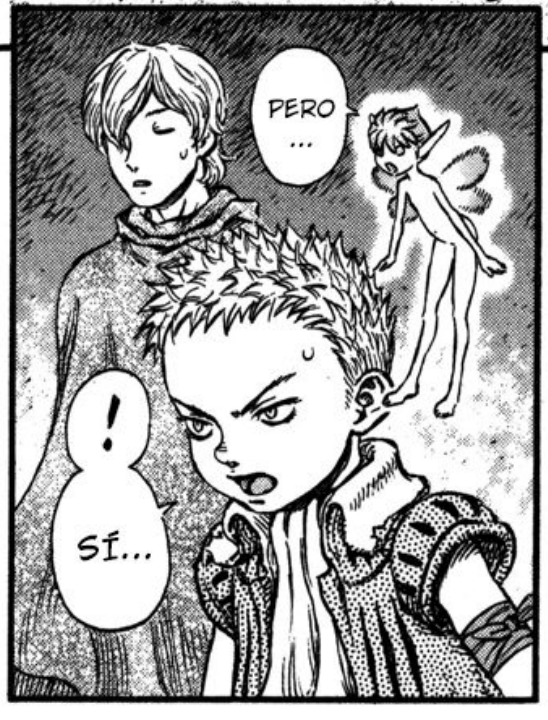

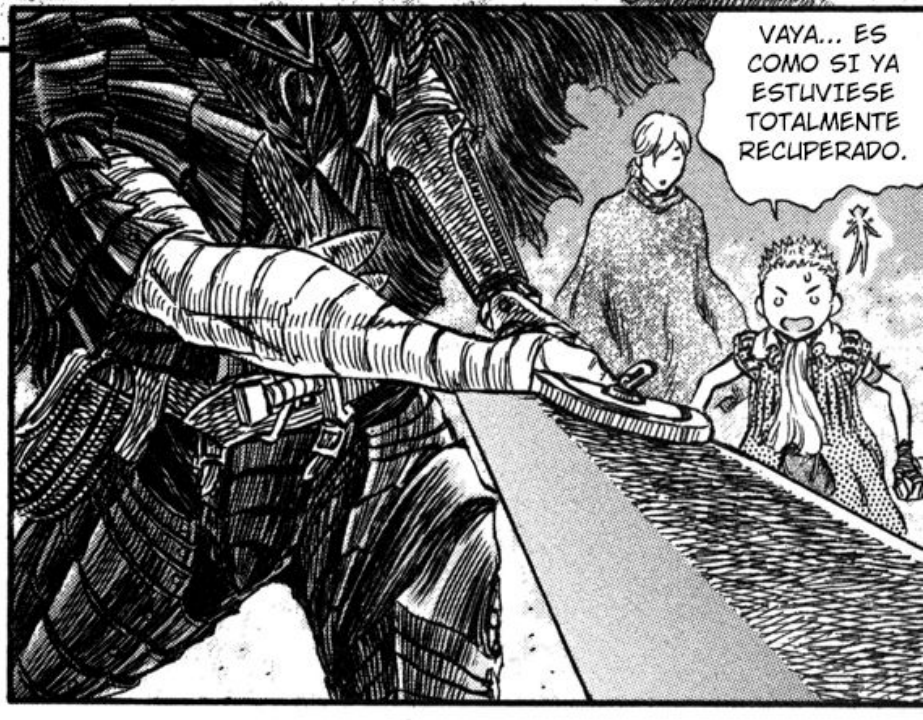

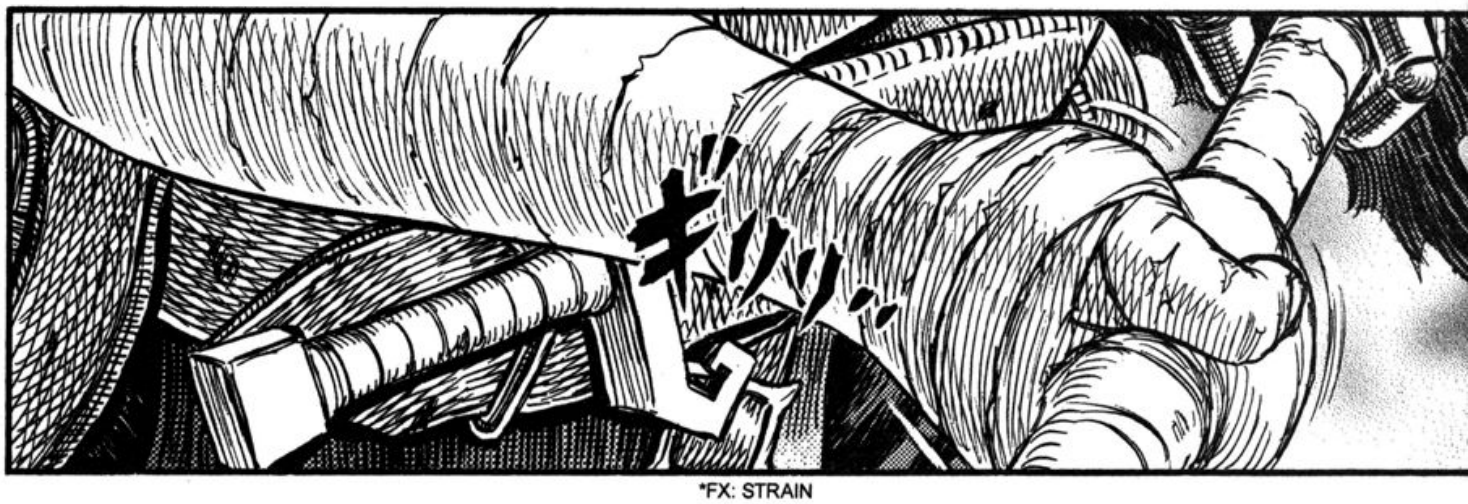

*FX: STRAIN

FRUIT SCANS

¡BIEN!
FRUIT SCANS

¿BUSCAS UN GRUPO DE FACEBOOK SOBRE MANGA?
EN VISTA DE LA GRAN CANTIDAD DE GRUPOS EN FACEBOOK DEDICADOS EXCLUSIVAMENTE AL ANIME, DEJANDO EN SEGUNDO PLANO AL MANGA, ME PARECIÓ UNA GENIAL IDEA HACER UNO CUYO ÚNICO Y PRINCIPAL TÓPICO SEA EL MANGA. SI TE INTERESA DEBATIR SOBRE ALGÚN CAPÍTULO, LEER RECOMENDACIONES O RECOMENDARLE ALGUNA OBRA A LAS DEMÁS PERSONAS, NO DUDES EN UNIRTE.
bit.ly/fbmangaes

FRUIT SCANS
TRADUCTOR: WATERMELONNABLE
REDRAWER: DX OJON
TYPESETTER: WATERMELONNABLE
CLEANER: DX OJON
WWW.FACEBOOK.COM/FRUITSCANS

FRUIT SCANS
¡BUSCAMOS PERSONAL!
¿Tienes destreza en la edición? ¿Manejas algún idioma? Estamos buscando personas que quieran colaborar con nuestros proyectos, lo único que necesitas es conocimiento en lo mencionado anteriormente, tiempo libre y amor al arte. escríbenos un mensaje en facebook si estás interesado.
Musashi
MIYAMOTO
WWW.FACEBOOK.COM/FRUITSCANS

FRUIT SCANS

Niebla Sobrenatural

怪霧

BERSERK

FRUIT SCANS

FRUIT SCANS

FRUIT SCANS
*VYNN
*SHUNK
*CHOK
*CHINK
*CHINK
PUEDO SEN-TIRLO...

FRUIT SCANS

ESTÁ ESPERANDO LA OPORTUNIDAD PARA SER LIBERADO.
ESTÁ OLIENDO LA SANGRE.
MANTÉN LA CABEZA FRÍA.
NO LE ENTREGUES TU MENTE A ESA COSA.
CONTROLA EL DOLOR LO SUFICIENTE COMO PARA PODER MOVERTE.
UTILIZA LO MENOS POSIBLE EL PODER DE LA ARMADURA.
...SOY YO.
EL QUE LLEVA LAS RIENDAS ...

FRUIT SCANS

¡Rápido, Rápido!

¡YEE! ¡ESTÁ AQUÍ! ¡ESTÁ AQUÍ!

¡¿QUÉ ESTÁN HACIENDO LOS HOMBRES?!

¡HAZ ALGO!

¡Conviértelo en un bolso de piel de cocodrilo!

シャアアァ…

*HASSSS

FRUIT SCANS

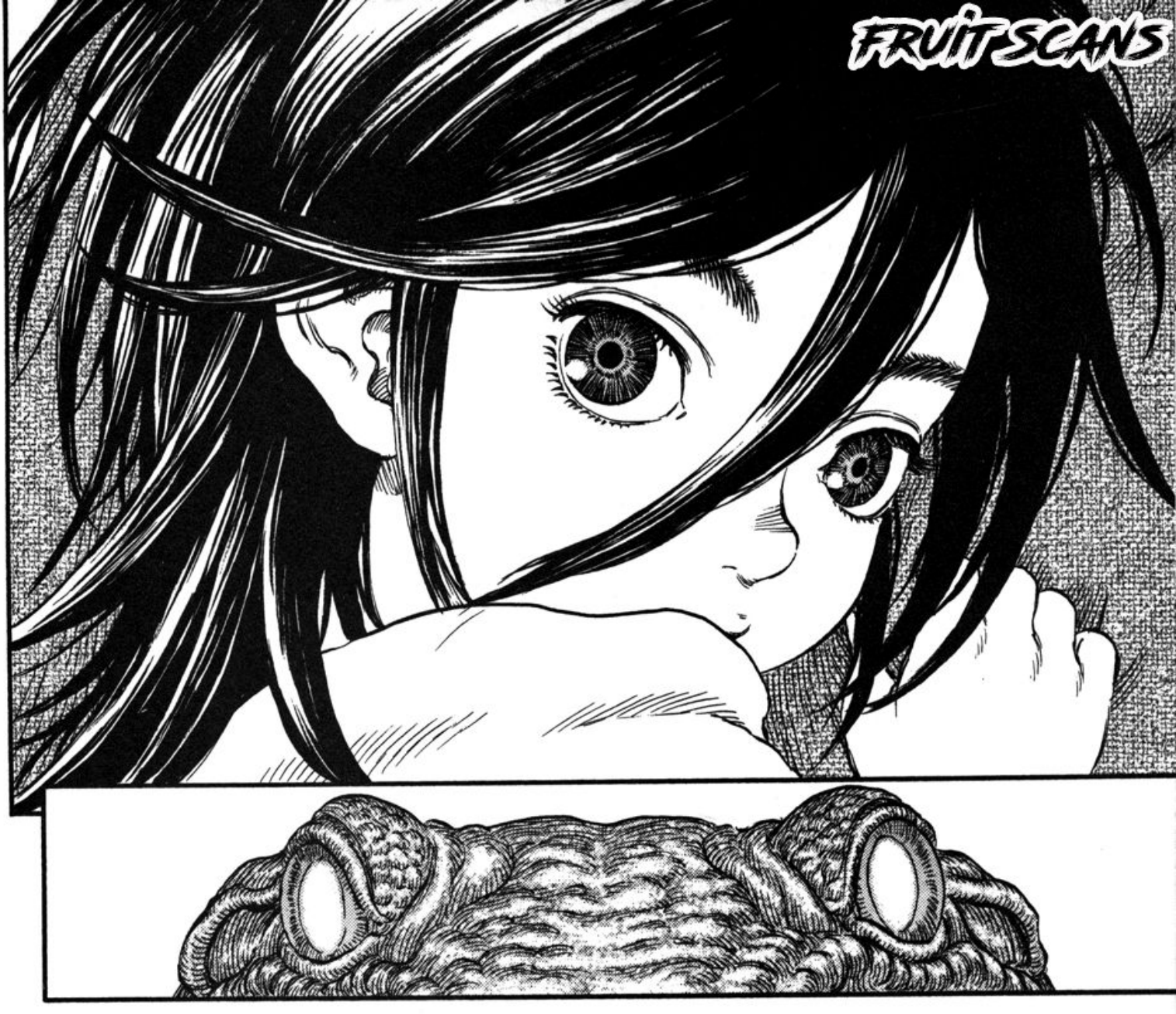

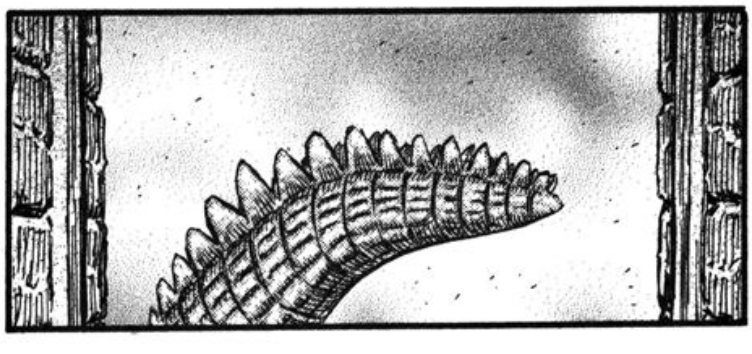

FRUIT SCANS

FRUIT SCANS

POR LA NOCHE PARECE UNA AURORA.
hermoso.
¡SIEMPRE TIENE QUE SER TAN JODIDAMENTE OSTENTOSA!
KEH!

p-por supuesto que ¡estamos bien!
¿ESTÁN BIEN?
TODOS.

...AL MENOS POR AHORA.
ESTA CABAÑA YA ES SEGURA ...

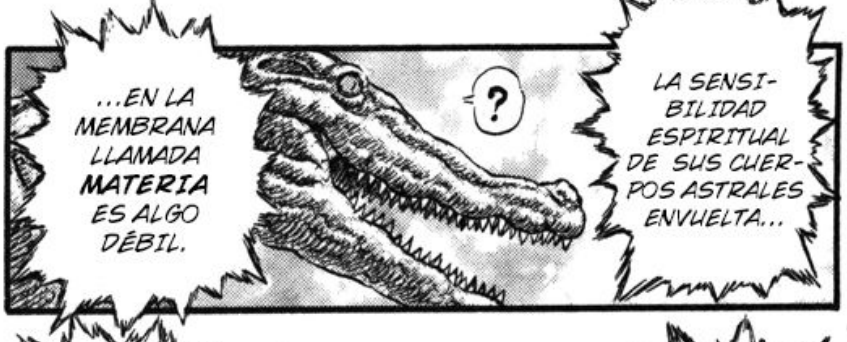
...EN LA MEMBRANA LLAMADA MATERIA ES ALGO DÉBIL.
?
LA SENSIBILIDAD ESPIRITUAL DE SUS CUERPOS ASTRALES ENVUELTA...

PERO ELLOS NO SON COMO LOS TROLLS, QUIENES SOLO TIENEN CUERPO ASTRAL.
AUNQUE ESTÉN DEFORMADOS, SU CUERPO SIGUE SIENDO DE CARNE.

SI CONTINÚAN AVANZANDO, EVENTUALMENTE...
PERO HAY UN LÍMITE PARA LA EFICACIA DEL BASTIÓN EN CONTRA DE ELLOS.

SI LO DERROTAN...
ESTOY SEGURA DE QUE HAY UN CONJURADOR CERCA CONTROLANDO A TODOS.
¡EN OTRAS PALABRAS, ENCARGARNOS DE ESTAS COSAS ANTES DE QUE ESO OCURRA, ¿NO?!
¡ESO TOMARÁ MUCHO TIEMPO!
ESTOS FAMILIARES NO...
...POSEEN EL PODER DE VOLUNTAD PARA ACTUAR DE FORMA INDIVIDUAL.
¡¿DÓNDE ESTÁ?!
LO ESTOY BUSCANDO.
*FX: SHOPT
¡BUSQUE MÁS RÁPIDO, SEÑORITA BRUJA!
*FX: PAKT
¡Chis-pazo de Puck!
*ZHFA

FRUIT SCANS

FRUIT SCANS

*FX: BLACH!!

FRUIT SCANS

FRUIT SCANS
*KSHAHH
*CHNK
*CHNK
T...
¡TIEMPO!
¡ESPERA, ESPERA, ESPERA, ESPERA!
*FLAIL
*FLAIL
*SHONK
¡¿NADA AÚN...?!

SIGUE EL FLUJO DE OD...
!
¡AHÍ!
DETRÁS DE UNAS ROCAS EN LA COSTA...

FRUIT SCANS

FRUIT SCANS

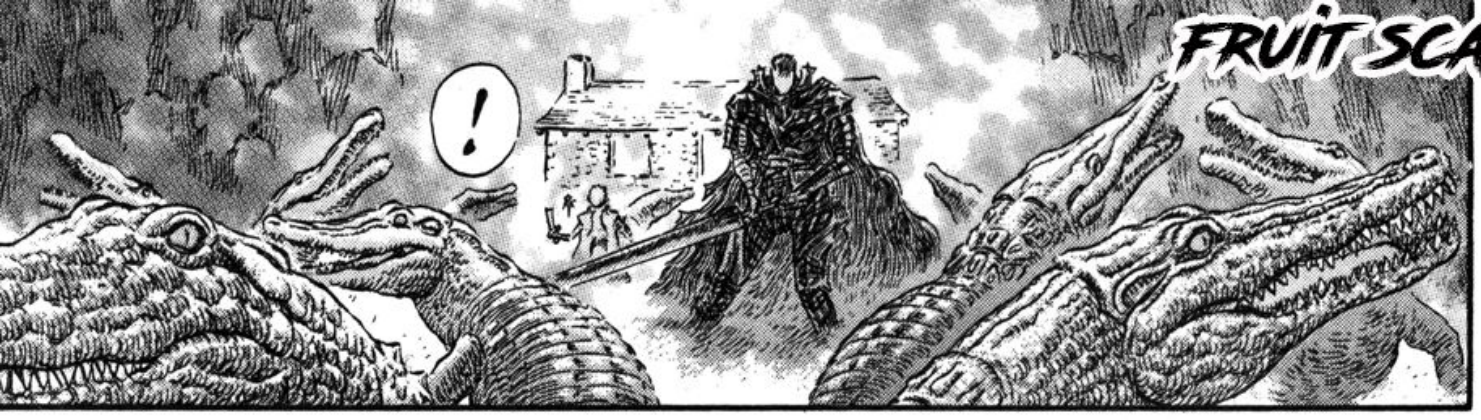

*FX: CREEP CREEP

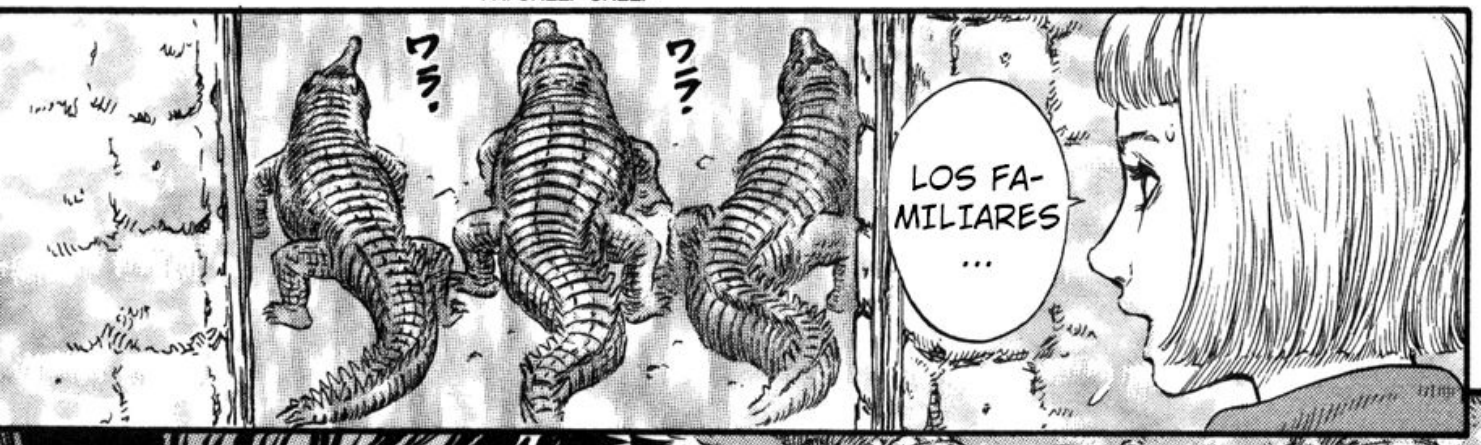

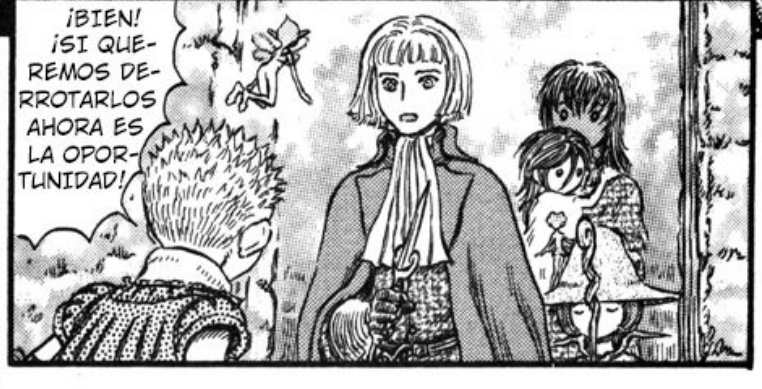

¿ESTOS SON KUSHAN?
*FX: FWOHH
*FX: SSSSSS
¿NIEBLA?
*FX: ZZZZSH
FRUIT SCANS

FRUIT SCANS

*FX: ZHAAAAAAA

*FX: DSSSSSSH

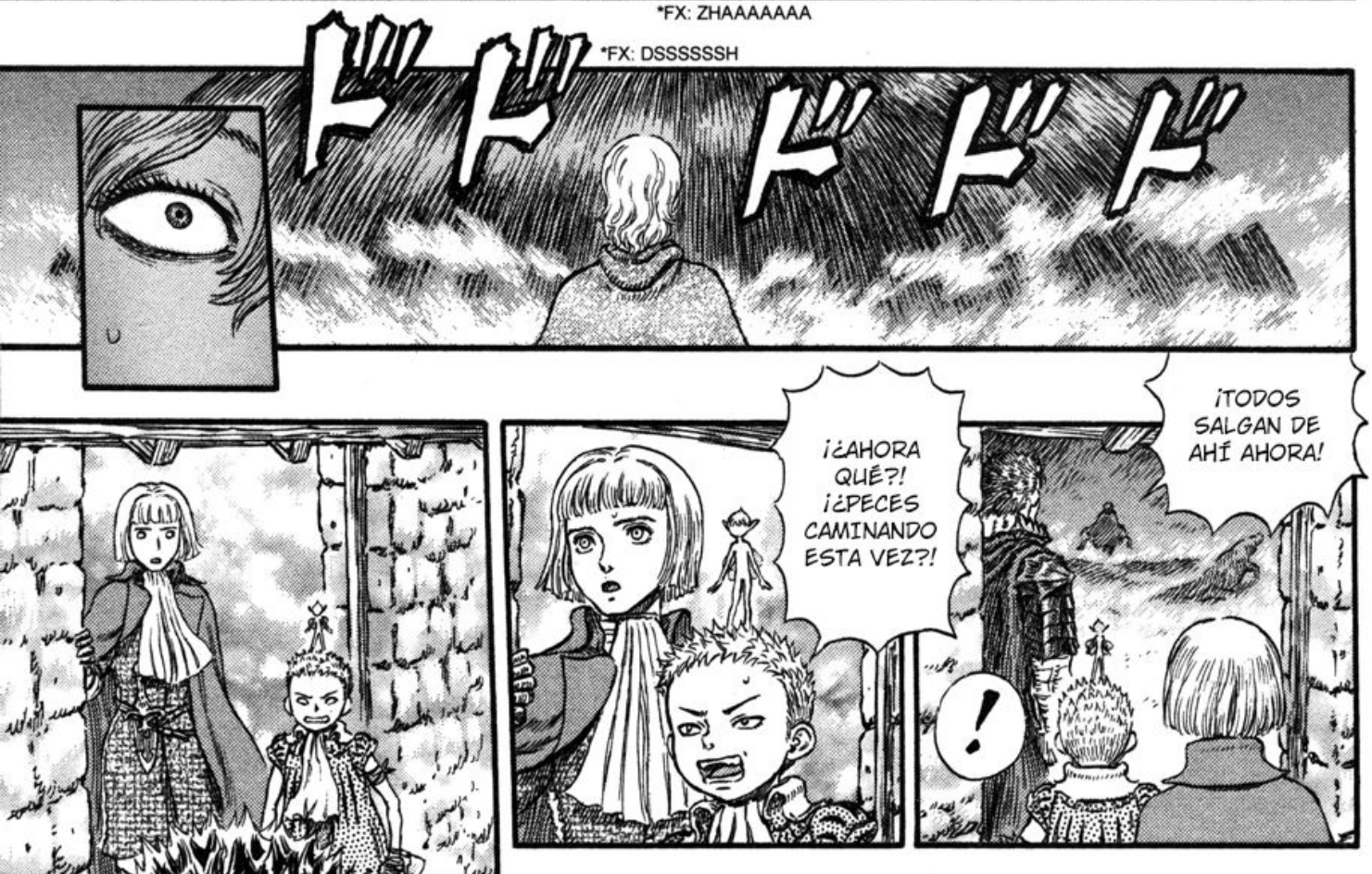

FRUIT SCANS

¿BUSCAS UN GRUPO DE FACEBOOK SOBRE MANGA?
EN VISTA DE LA GRAN CANTIDAD DE GRUPOS EN FACEBOOK DEDICADOS EXCLUSIVAMENTE AL ANIME, DEJANDO EN SEGUNDO PLANO AL MANGA, ME PARECIÓ UNA GENIAL IDEA HACER UNO CUYO ÚNICO Y PRINCIPAL TÓPICO SEA EL MANGA. SI TE INTERESA DEBATIR SOBRE ALGÚN CAPÍTULO, LEER RECOMENDACIONES O RECOMENDARLE ALGUNA OBRA A LAS DEMÁS PERSONAS, NO DUDES EN UNIRTE.
bit.ly/fbmangaes

FRUIT SCANS
TRADUCTOR: WATERMELONNABLE
REDRAWER: DX OJON
TYPESETTER: WATERMELONNABLE
CLEANER: DX OJON
WWW.FACEBOOK.COM/FRUITSCANS

FRUIT SCANS
¡BUSCAMOS PERSONAL!
¿Tienes destreza en la edición? ¿Manejas algún idioma? Estamos buscando personas que quieran colaborar con nuestros proyectos, lo único que necesitas es conocimiento en lo mencionado anteriormente, tiempo libre y amor al arte. escríbenos un mensaje en facebook si estás interesado.
Musashi
MIYAMOTO
WWW.FACEBOOK.COM/FRUITSCANS

FRUIT SCANS

Bestia Marina
[Makara]
海獣(マカラ)

BERSERK

FRUIT SCANS

*BZHOOOOO

¡Un monstruo al-cantar!
¿QUÉ ES ESO?

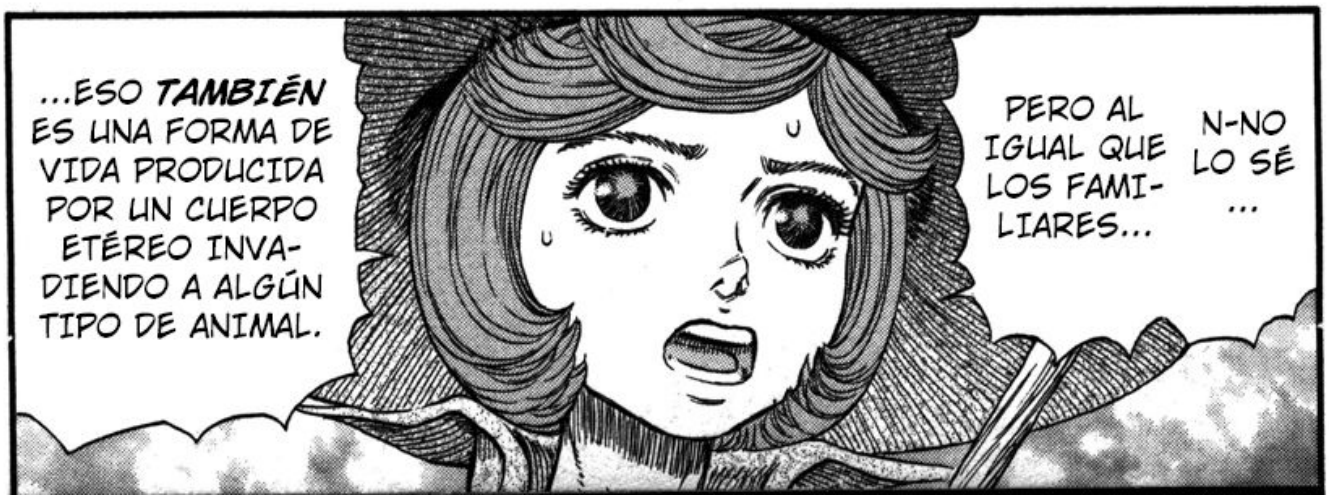
...ESO TAMBIÉN ES UNA FORMA DE VIDA PRODUCIDA POR UN CUERPO ETÉREO INVADIENDO A ALGÚN TIPO DE ANIMAL.
PERO AL IGUAL QUE LOS FAMILIARES...
N-NO LO SÉ ...

FRUIT SCANS

*FX: HSHAHHH
*FX: GSSSH
*FX: DZZZZH
¡AH, MIERDA! ¡AQUÍ VIENE!
*DZZZZH
SI FUERA UN CUERPO ETÉREO TAL VEZ... ¡PERO MI BASTIÓN NO PUEDE DETENER A UN OBJETO TAN GRANDE! SI NOS EMBISTE, LA CABAÑA Y TODO LO DEMÁS SERÁ APLASTADO!
KAIJU HANA-BION.
Feoo.
¡TAMPOCO PODEMOS CORRER! ¡ESTÁ BLOQUEANDO EL CAMINO A LA PLAYA!
¡ES MÁS GRANDE QUE UN OGRO!
¡¿E-EXISTE UN ANIMAL QUE SEA ASÍ DE GRANDE?!

FRUIT SCANS

LOS ESPÍRITUS ME SALVARON LA VIDA.
ESO FUE IMPRUDENTE.
¡SERPICO!
*FX: GRASSSH
ゾゾギャアア!
Torpe
Qué descortés.
EL CONJURADOR QUE LO ESTÁ CONTROLANDO ESTÁ EN...
*WHUMMP
ドサアア。。
...EL MAR.
!
ES INÚTIL... ESTÁ MUY LEJOS.
ヒイイイイ
*BIIIRRRN
FRUIT-SCANS

FRUIT SCANS

*GDOOOSH
*ZZZZAT
*ZZZZAT
*FX: WHOMM

¡Tu magia no está funcionando!
¡Quédense quietos, monos!
NI SIQUIERA SE MOLESTA POR EL BASTIÓN... ¡ES DEMASIADO DENSO!
¡SOLO CON LOS HECHIZOS ESPIRITUALES NO SERÁ SUFICIENTE!
¡ALGÚN FENÓMENO FÍSICO DEBE ACOMPAÑAR EL HECHIZO!
*GCHAK

*FX: CLATA CLATA
H...
HABLANDO DE FUERZA ...
Hacia fuerte

FRUIT SCANS

FRUIT SCANS

SLASH
*BIIIRRRRRN
FRUIT SCANS

FRUITSCANS

*DOOSH
*CHOMP
*BLACH
¡PARECE QUE GUTS REGRESÓ A SER COMO ERA ANTES!
¿CREES QUE ESTO FUNCIONARÁ?
¡NO DUDA NI UN POCO ANTE ESA COSA TAN GRANDE!
V-
¡VAYA!

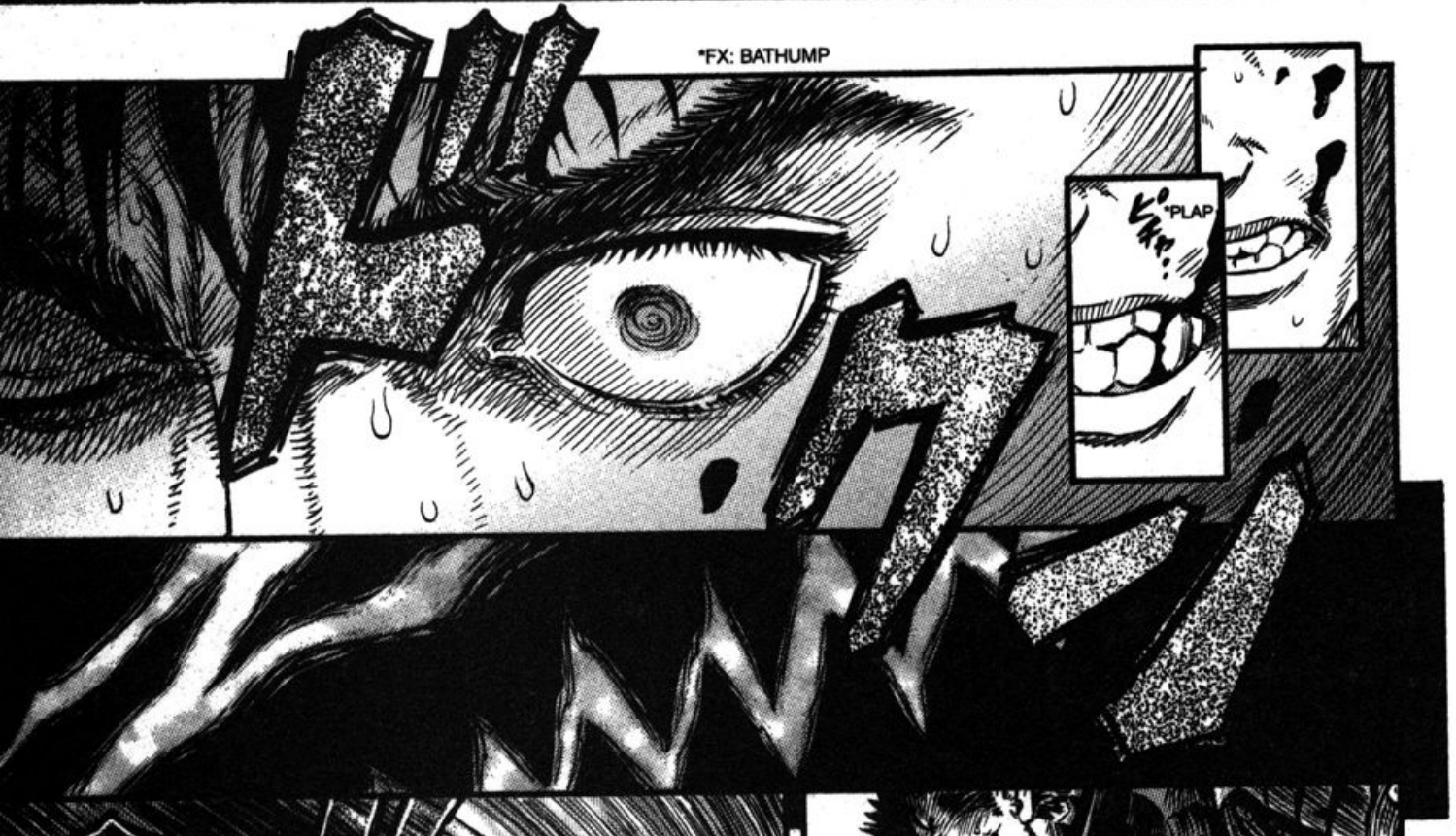

FRUIT SCANS

FRUIT SCANS
*FX: WHAMMM
UH... UH-OH...!
*BIIRRN
*DZZZH
*FX: HYNN
¡BAS-TARDO!
*FX: GLANCE
*FX: PAK PAK
*CLATA

*FX: DZZZH

FRUIT SCANS

FRUIT SCANS

FRUIT SCANS

FRUIT SCANS

FRUIT SCANS

FRUIT SCANS

*ZHAA
*DOOOSH
SUS HE-RIDAS VAN A...
PERO...
¡MALDI-CIÓOON! ¡ESO SI ES FUERZA!
¡ES INHUMANO!

FRUITSCANS

FRUIT SCANS

¿BUSCAS UN GRUPO DE FACEBOOK SOBRE MANGA?
EN VISTA DE LA GRAN CANTIDAD DE GRUPOS EN FACEBOOK DEDICADOS EXCLUSIVAMENTE AL ANIME, DEJANDO EN SEGUNDO PLANO AL MANGA, ME PARECIÓ UNA GENIAL IDEA HACER UNO CUYO ÚNICO Y PRINCIPAL TÓPICO SEA EL MANGA. SI TE INTERESA DEBATIR SOBRE ALGÚN CAPÍTULO, LEER RECOMENDACIONES O RECOMENDARLE ALGUNA OBRA A LAS DEMÁS PERSONAS, NO DUDES EN UNIRTE.
bit.ly/fbmangaes

FRUIT SCANS
TRADUCTOR: WATERMELONNABLE
REDRAWER: DX OJON
TYPESETTER: WATERMELONNABLE
CLEANER: DX OJON
WWW.FACEBOOK.COM/FRUITSCANS

FRUIT SCANS
¡BUSCAMOS PERSONAL!
¿Tienes destreza en la edición? ¿Manejas algún idioma? Estamos buscando personas que quieran colaborar con nuestros proyectos, lo único que necesitas es conocimiento en lo mencionado anteriormente, tiempo libre y amor al arte. escríbenos un mensaje en facebook si estás interesado.
Musashi
MIYAMOTO
WWW.FACEBOOK.COM/FRUITSCANS

FRUIT SCANS

El rugido del mar

海鳴り

BERSERK

FRUIT SCANS

FRUIT SCANS

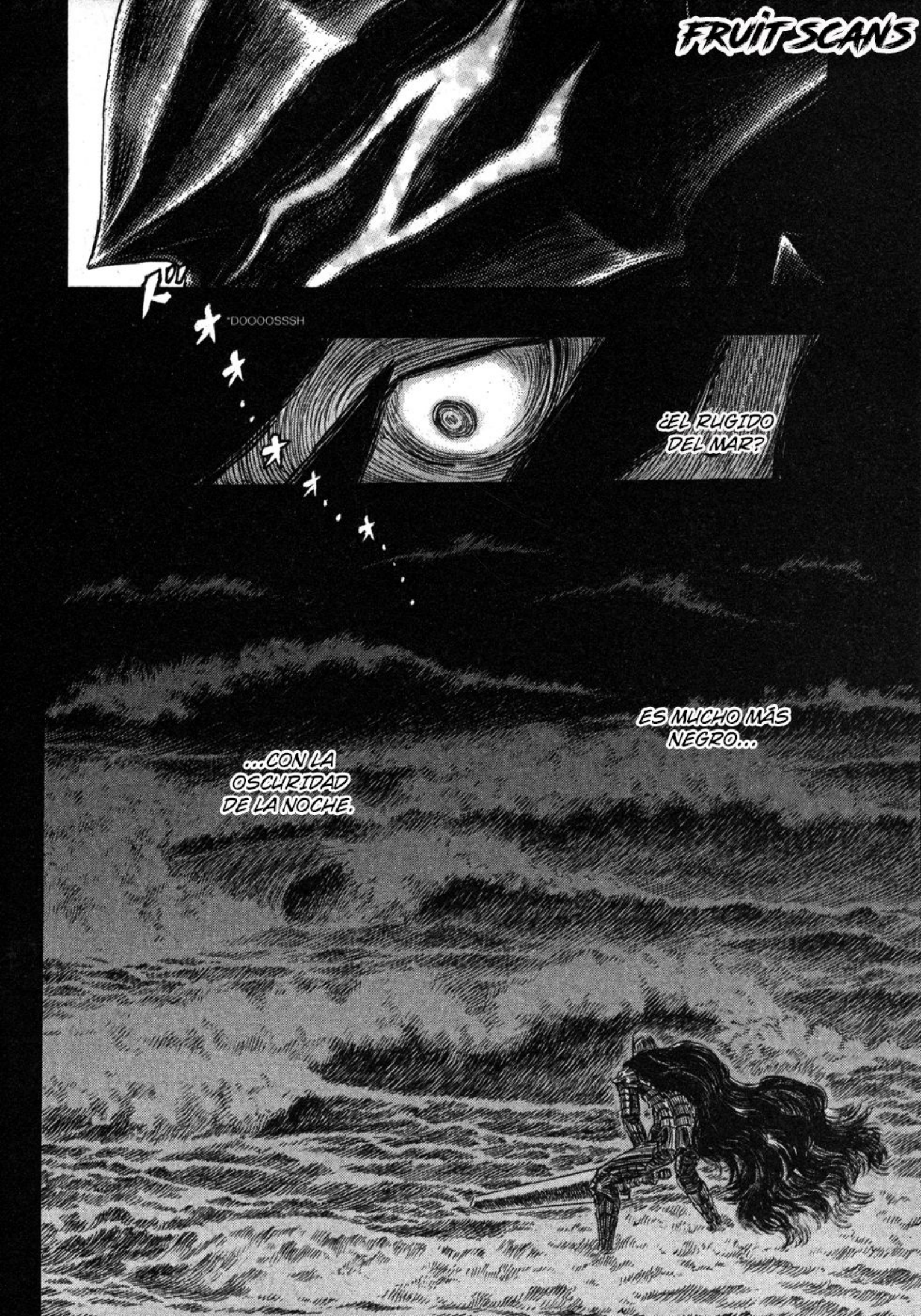
*DOOOOSSSH
¿EL RUGIDO DEL MAR?
ES MUCHO MÁS NEGRO...
...CON LA OSCURIDAD DE LA NOCHE.

FRUIT SCANS

ME ATRAE A LA CAMA DEL PROFUNDO OCÉANO.
UN SONIDO SIMILAR A UN RUGIDO.

FRUIT SCANS

FRUIT SCANS

FRUITSCANS

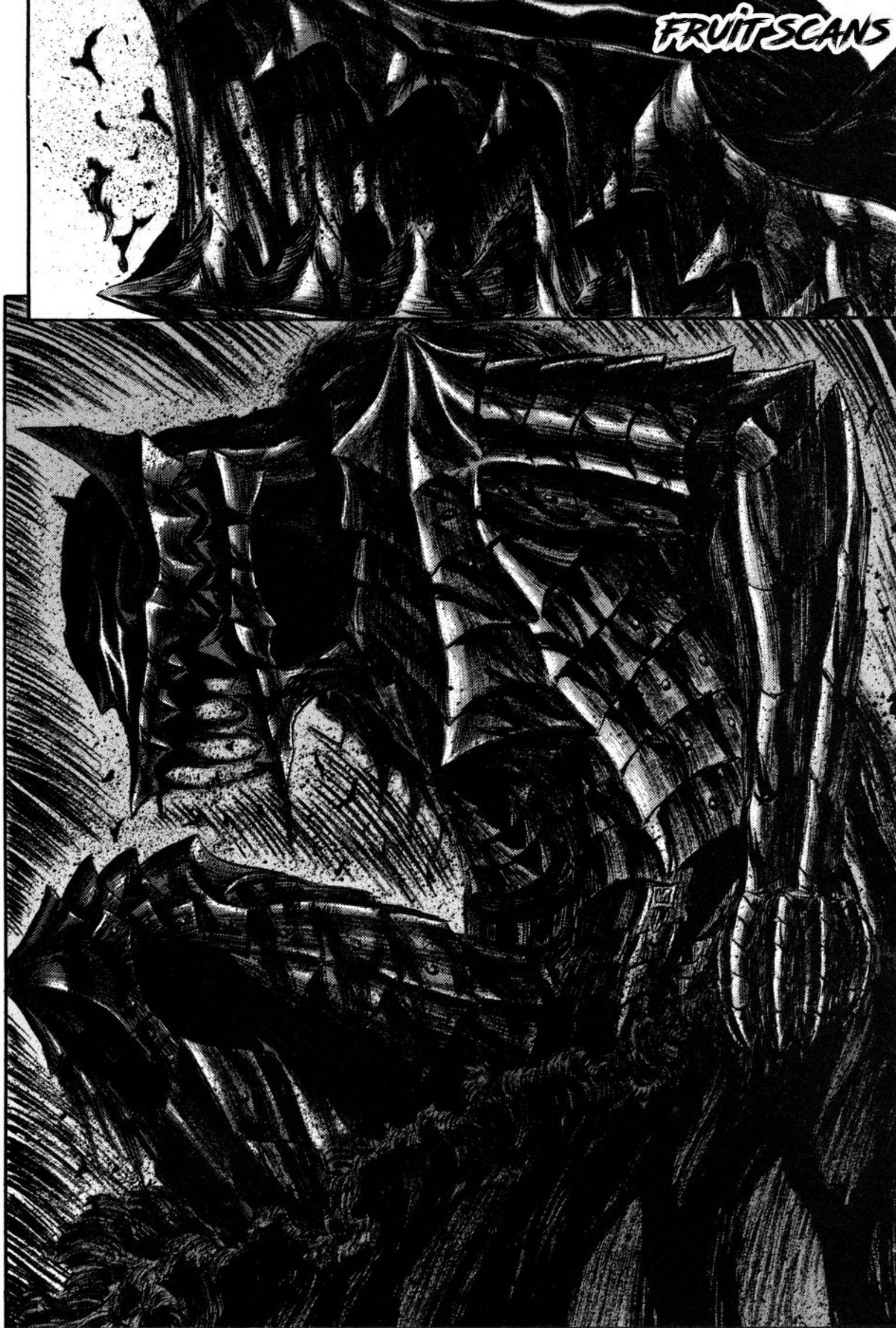

FRUIT SCANS

*KSHAHHH
FRUIT SCANS

FRUIT SCANS

FRUIT SCANS

FRUIT SCANS

Q-QUÉ LOCO...

SI SIGUE ASÍ, LOS MATARÁ A TODOS.

AUNQUE ESE ES *UN* ESTILO DE PELEA BASTANTE MORBOSO.

Maltratador de animales

ELLOS NO SE RESISTEN Y ÉL NO DUDA NI UN POCO... ME SIENTO UN POCO ENFERMO.

ESPERO ESTAR EQUIVOCADO, PERO...

...DE ACUERDO A LA LEYENDA, AQUELLOS LLAMADOS ***BERSERKERS***...

...INSPIRABAN MIEDO NO SOLO EN SUS ENEMIGOS, SINO TAMBIÉN EN SUS ALIADOS. Y NO SOLO POR SU IMPLACABLE ESTILO DE PELEA...

...TAMBIÉN DEBIDO A QUE...

...FUERA ALIADO O ENEMIGO...

...SE DICE QUE MATABAN *TODO* LO QUE ESTUVIESE A SU ALREDEDOR.

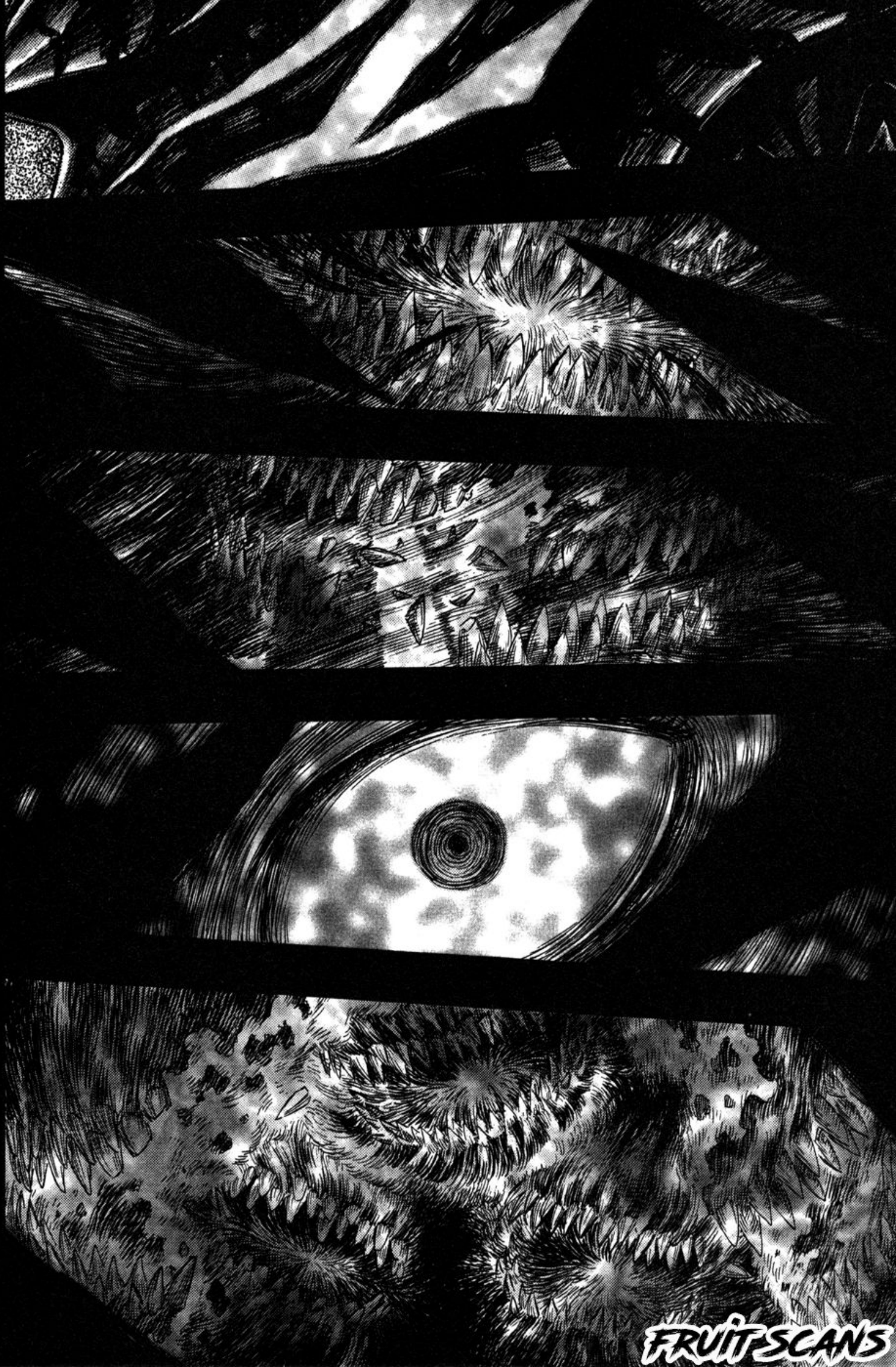
FRUIT SCANS

FRUIT SCANS

MATAR
ATACAR
ODIAR
GAH...
AL...
JA...
...
DISPARAR
CORTAR
PICAR
ALÉJATE.
ALÉ-
JATE.
ALÉJATE
...
CORTAR
MATAR
AVERSIÓN
ENEMIGO
MIEDO

FRUITSCANS

FRUIT SCANS
*RRR RR RRR

FRUIT SCANS

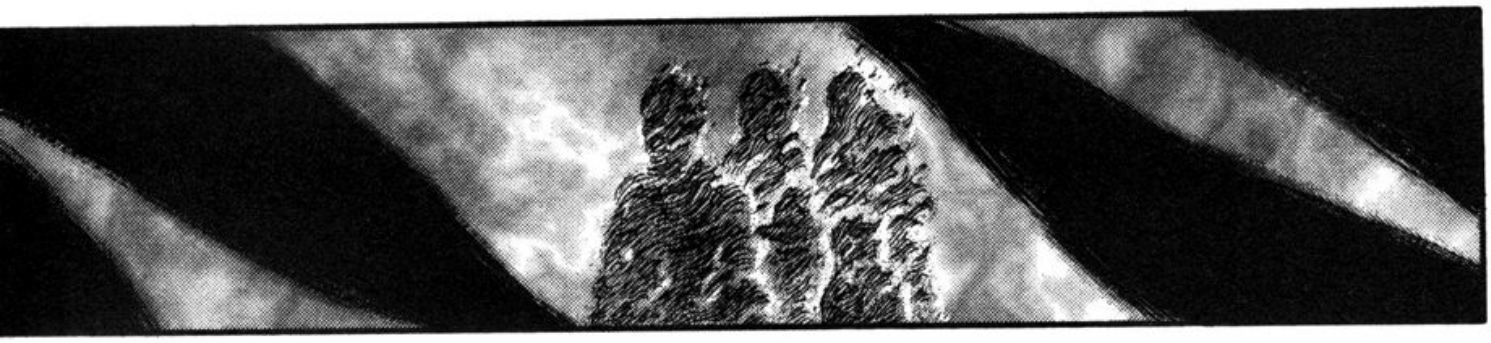

*FX: GCHAK

¡SCHIERKE!
¡OYE! ¿¿AÚN NO TERMINAS?!
"LUNGE"
¡SERPICO!
¡RETROCEDAN TODOS!

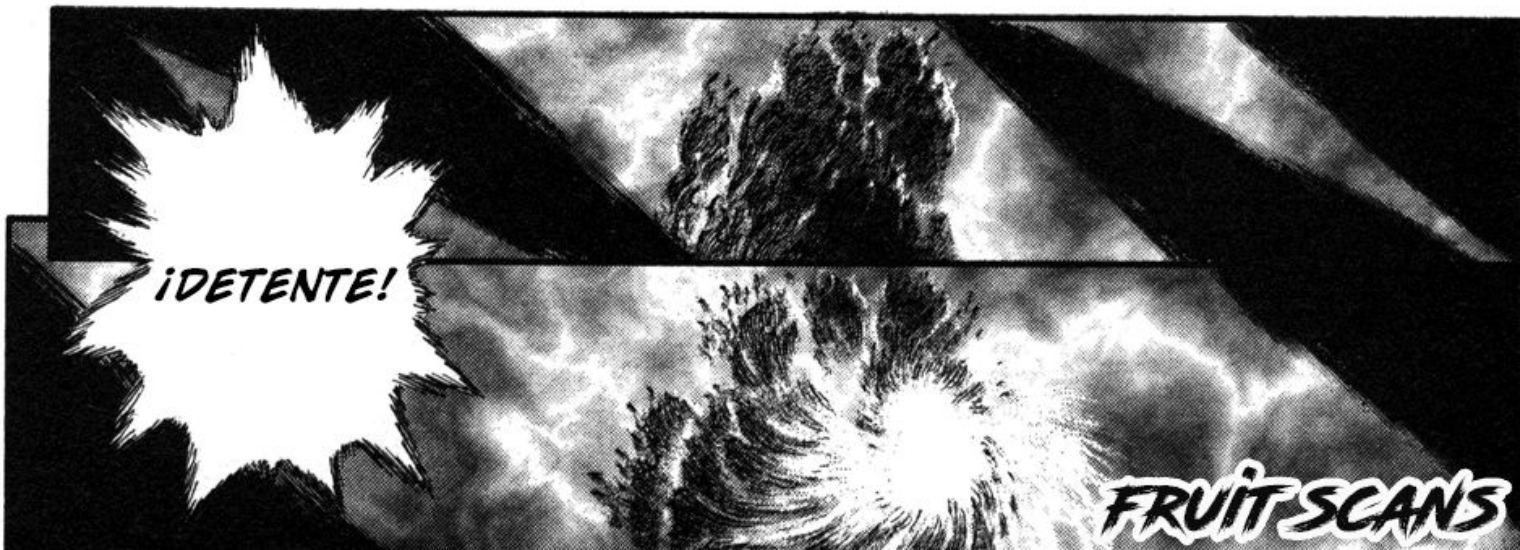
¡DETENTE!

FRUIT SCANS

FRUIT SCANS

¿BUSCAS UN GRUPO DE FACEBOOK SOBRE MANGA?
EN VISTA DE LA GRAN CANTIDAD DE GRUPOS EN FACEBOOK DEDICADOS EXCLUSIVAMENTE AL ANIME, DEJANDO EN SEGUNDO PLANO AL MANGA, ME PARECIÓ UNA GENIAL IDEA HACER UNO CUYO ÚNICO Y PRINCIPAL TÓPICO SEA EL MANGA. SI TE INTERESA DEBATIR SOBRE ALGÚN CAPÍTULO, LEER RECOMENDACIONES O RECOMENDARLE ALGUNA OBRA A LAS DEMÁS PERSONAS, NO DUDES EN UNIRTE.
bit.ly/fbmangaes

FRUIT SCANS
TRADUCTOR: WATERMELONNABLE
REDRAWER: DX OJON
TYPESETTER: WATERMELONNABLE
CLEANER: DX OJON
WWW.FACEBOOK.COM/FRUITSCANS

FRUIT SCANS
¡BUSCAMOS PERSONAL!
¿Tienes destreza en la edición? ¿Manejas algún idioma? Estamos buscando personas que quieran colaborar con nuestros proyectos, lo único que necesitas es conocimiento en lo mencionado anteriormente, tiempo libre y amor al arte. escríbenos un mensaje en facebook si estás interesado.
Musashi
MIYAMOTO
WWW.FACEBOOK.COM/FRUITSCANS

FRUIT SCANS

Superhumano [Inanin]

超者（ジャンアーニン）

BERSERK

FRUIT SCANS

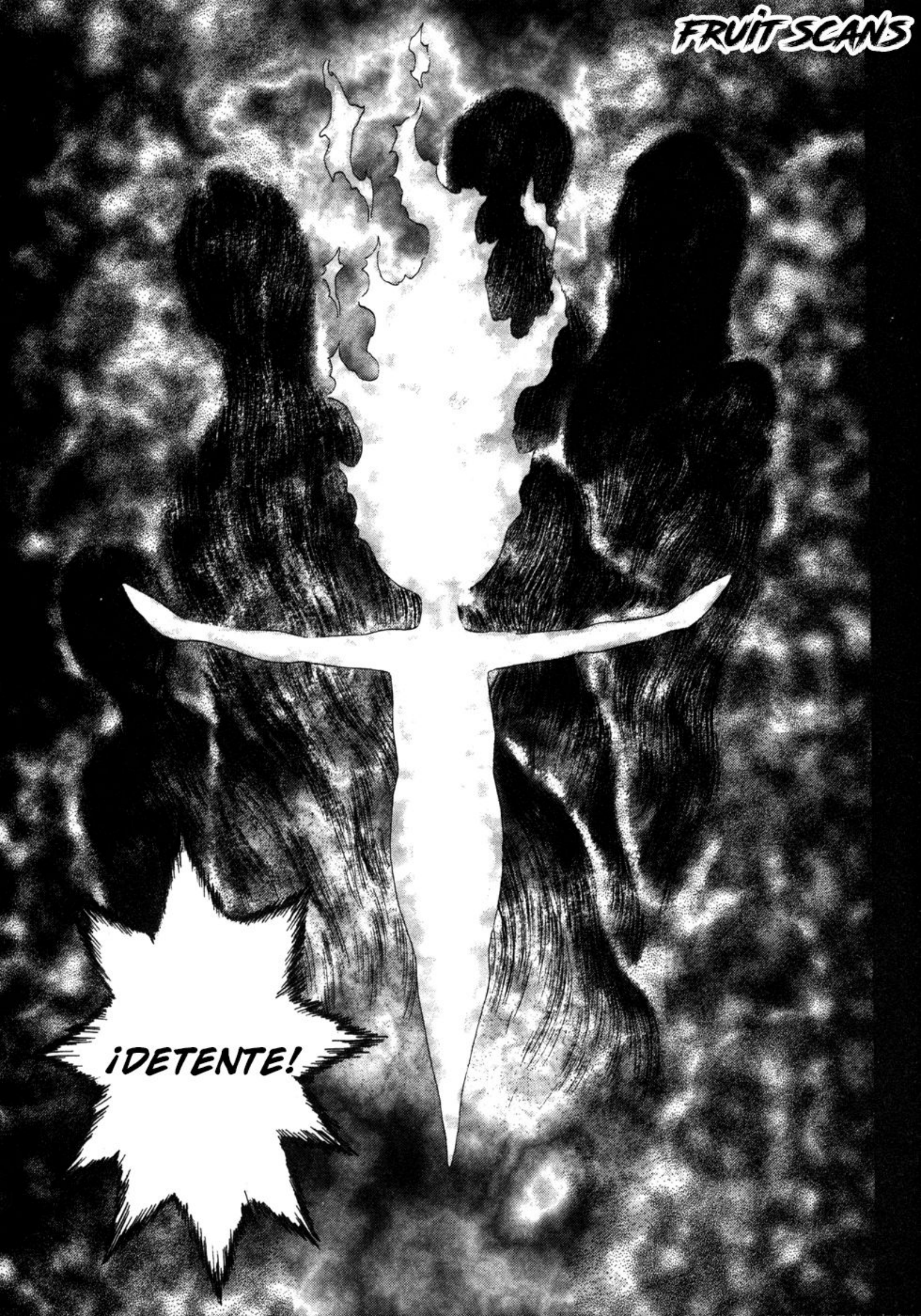

FRUIT SCANS

FRUIT SCANS

¡¿QUÉ FUE ESO?! ¡¿YA REGRESÓ A LA NORMALIDAD?!
¡¡NO LO SÉ!!
*GRARRRR
TENSA TUS OJOS.
TENSA TUS OJOS.
LUIZ...
FRUIT SCANS

FRUIT SCANS

FRUIT SCANS

FRUIT SCANS

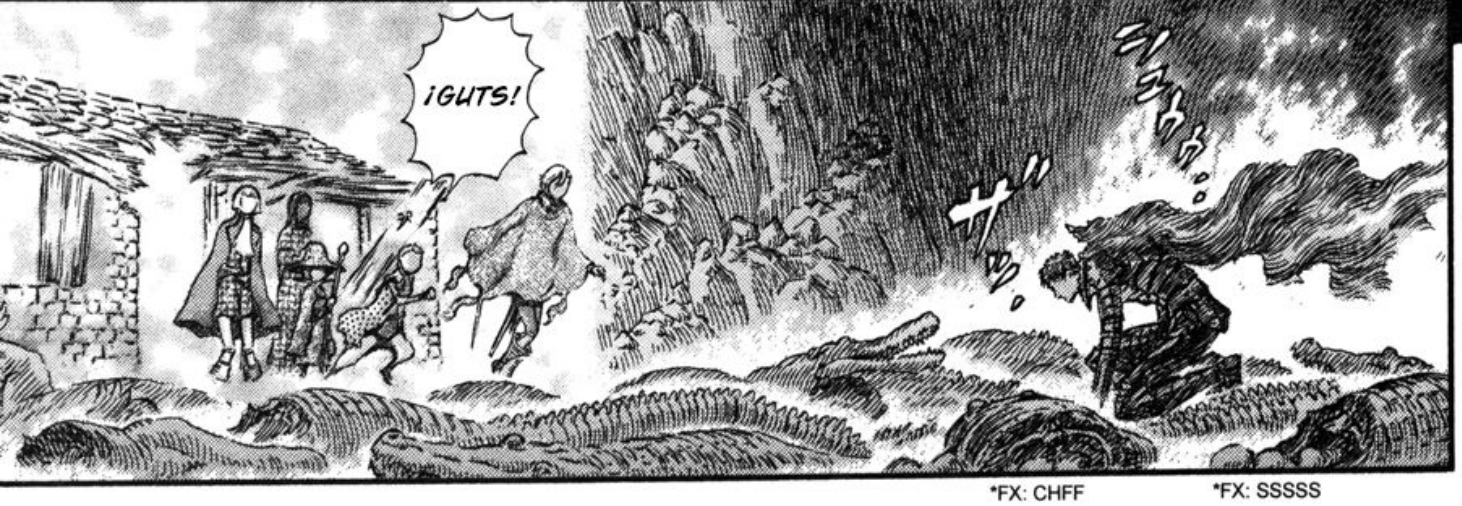

*FX: STAGGER

FRUIT SCANS

...HARÁ QUE ENVEJEZCAS ANTES DE TIEMPO.
TAK
TAN ENCERRADO EN TI MISMO, PREOCUPÁNDOTE POR TODOS MENOS DE TI...
¿CIERTO?
?
SÍ.
TIENES RAZÓN.

FRUIT SCANS

¿NO HA SIDO SIEMPRE ASÍ?
Un paso en falso y serás cortado a la mitad.
¿ESTÁS CONSCIENTE DE LO SERIO QUE ES ESTO? UN PASO EN FALSO Y LA VIDA DE GUTS CORRERÁ PELIGRO.
Peligrosamente insensible.
...PERO MIENTRAS TENGAMOS SU MAGIA, PODRÁS REGRESAR A LA NORMALIDAD, ¿CIERTO? ¡CON ESO SERÁ SUFICIENTE!
*PAT PAT *FWMP FWMP
UM...
¡S-SÍ, ASÍ ES! NO SÉ LO QUE ESO SIGNIFICA...

¡ESOS IMPRESIONANTES MOVIMIENTOS ASESINOS PODRÁN SER RIESGOSOS, PERO ESO MISMO ES LO QUE LO HACE GENIAL!
ESTÁBAMOS EN UNA SITUACIÓN COMPLICADA Y FUE GRACIAS A ESA ARMADURA QUE NO FUIMOS EMBESTIDOS POR ESE GRANDULÓN, ¿NO?

YO... OPINO LO MISMO.

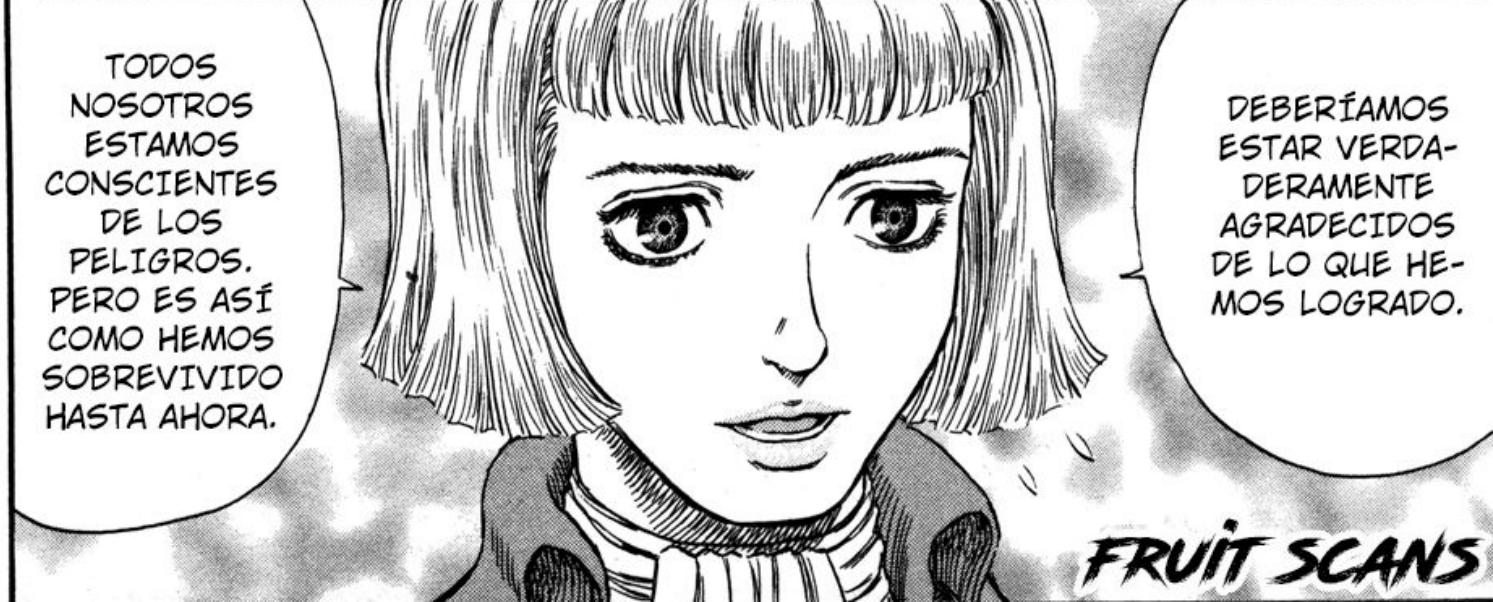
TODOS NOSOTROS ESTAMOS CONSCIENTES DE LOS PELIGROS. PERO ES ASÍ COMO HEMOS SOBREVIVIDO HASTA AHORA.
DEBERÍAMOS ESTAR VERDADERAMENTE AGRADECIDOS DE LO QUE HEMOS LOGRADO.
FRUIT SCANS

BUENO ...
...DEJÉMOSLO ASÍ ESTA VEZ.
ESO ES BASTANTE PERSUASIVO PARA VENIR DE ALGUIEN QUE RARA VEZ LOGRA ALGO.
¿DE VERDAD?
Eso no fue un cumplido.
Chicas, tienen mucho en común.
*FX: BOP BOP BOP
HABLANDO DE COSAS INCÓMODAS, SER CONSOLADO POR MUJERES Y NIÑOS...
...Y YO LOS HABRÍA...
*HN HN HN
UN POCO MÁS...
*SHIVER
ゾワ
FRUIT SCANS

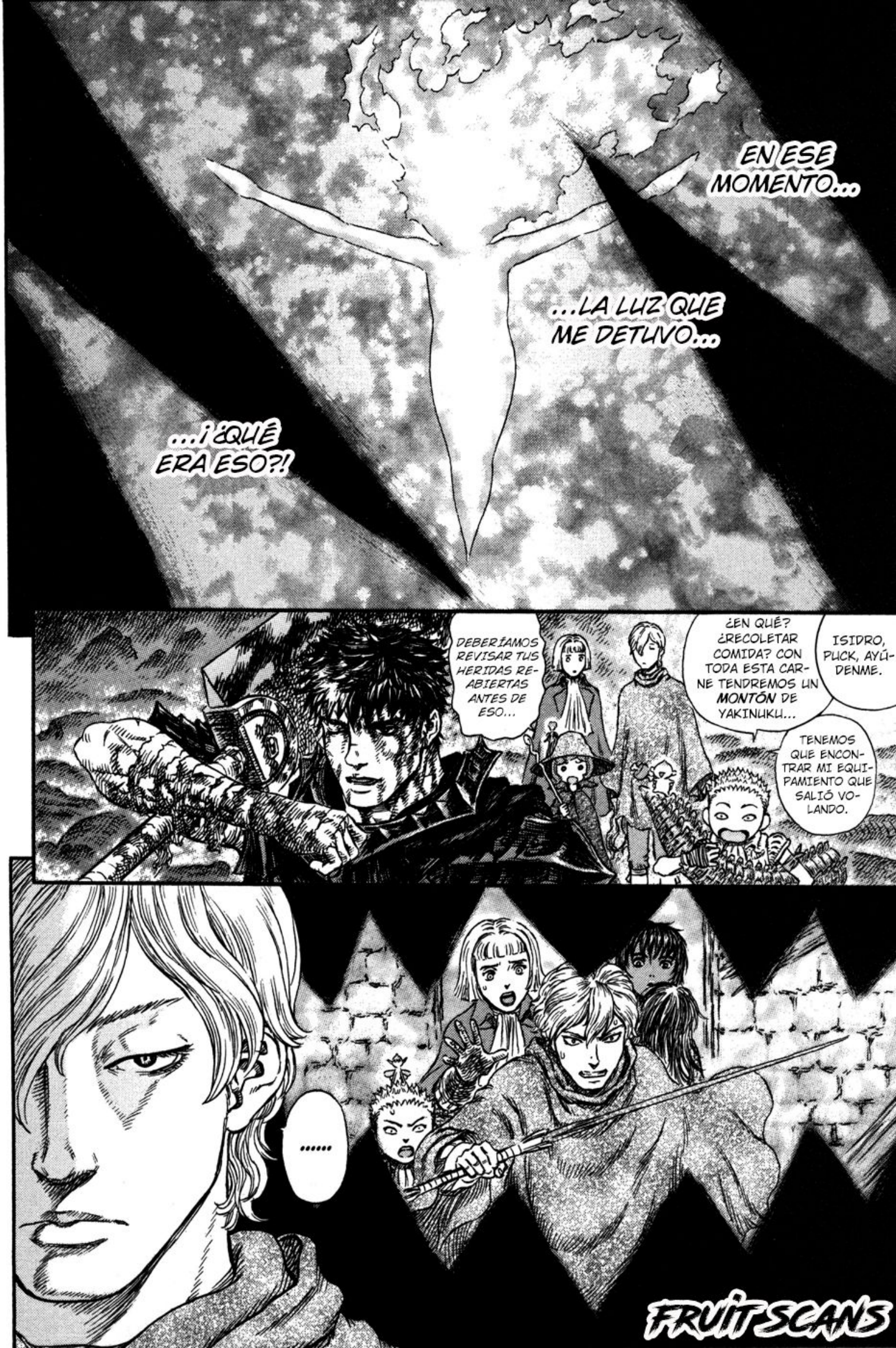
EN ESE MOMENTO...
...LA LUZ QUE ME DETUVO...
...¡¿QUÉ ERA ESO?!
DEBERÍAMOS REVISAR TUS HERIDAS REABIERTAS ANTES DE ESO...
¿EN QUÉ? ¿RECOLETAR COMIDA? CON TODA ESTA CARNE TENDREMOS UN MONTÓN DE YAKINUKU...
ISIDRO, PUCK, AYÚDENME.
TENEMOS QUE ENCONTRAR MI EQUIPAMIENTO QUE SALIÓ VOLANDO.
.....
FRUIT SCANS

FRUIT SCANS

*FX: ZHAAAA

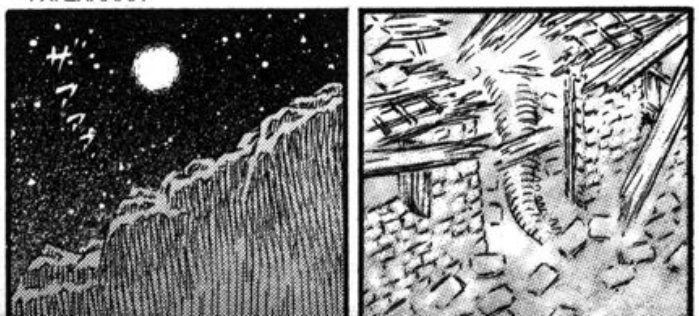

FRUIT SCANS

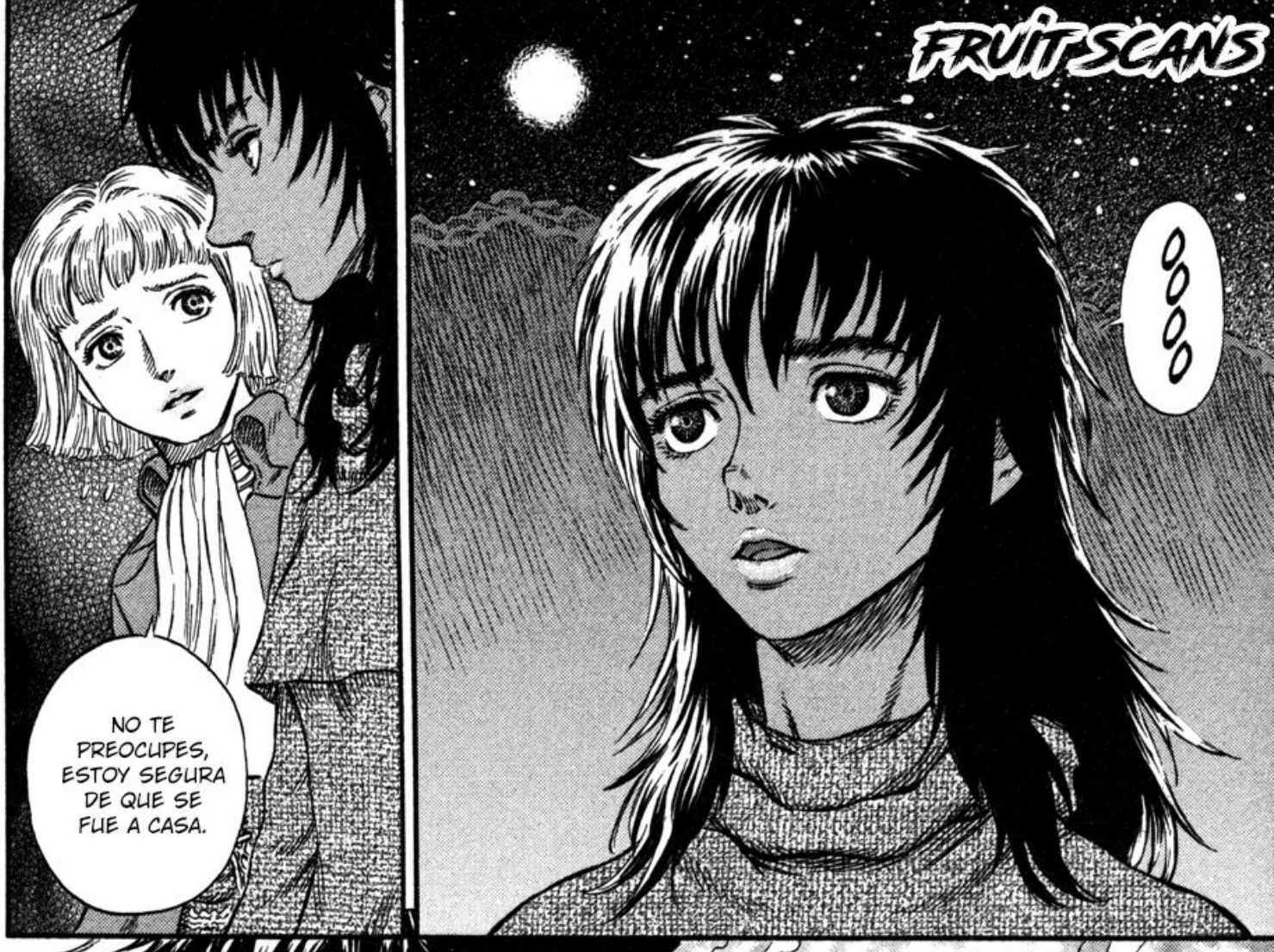
OOOO
NO TE PREOCUPES, ESTOY SEGURA DE QUE SE FUE A CASA.

¿SERÁ QUE...?

EL ELEMENTO MÁGICO SE HA IDO, POR LO TANTO RECOBRÓ SU FORMA ORIGINAL.
¿ESTA COSA CAMBIÓ DE FORMA?
VEN, CASCA.
AHHH
NADA NOS ASEGURA QUE ESTOS SEAN LOS ÚLTIMOS
NO HAY NADA QUE HACER, SALGAMOS DE AQUÍ.

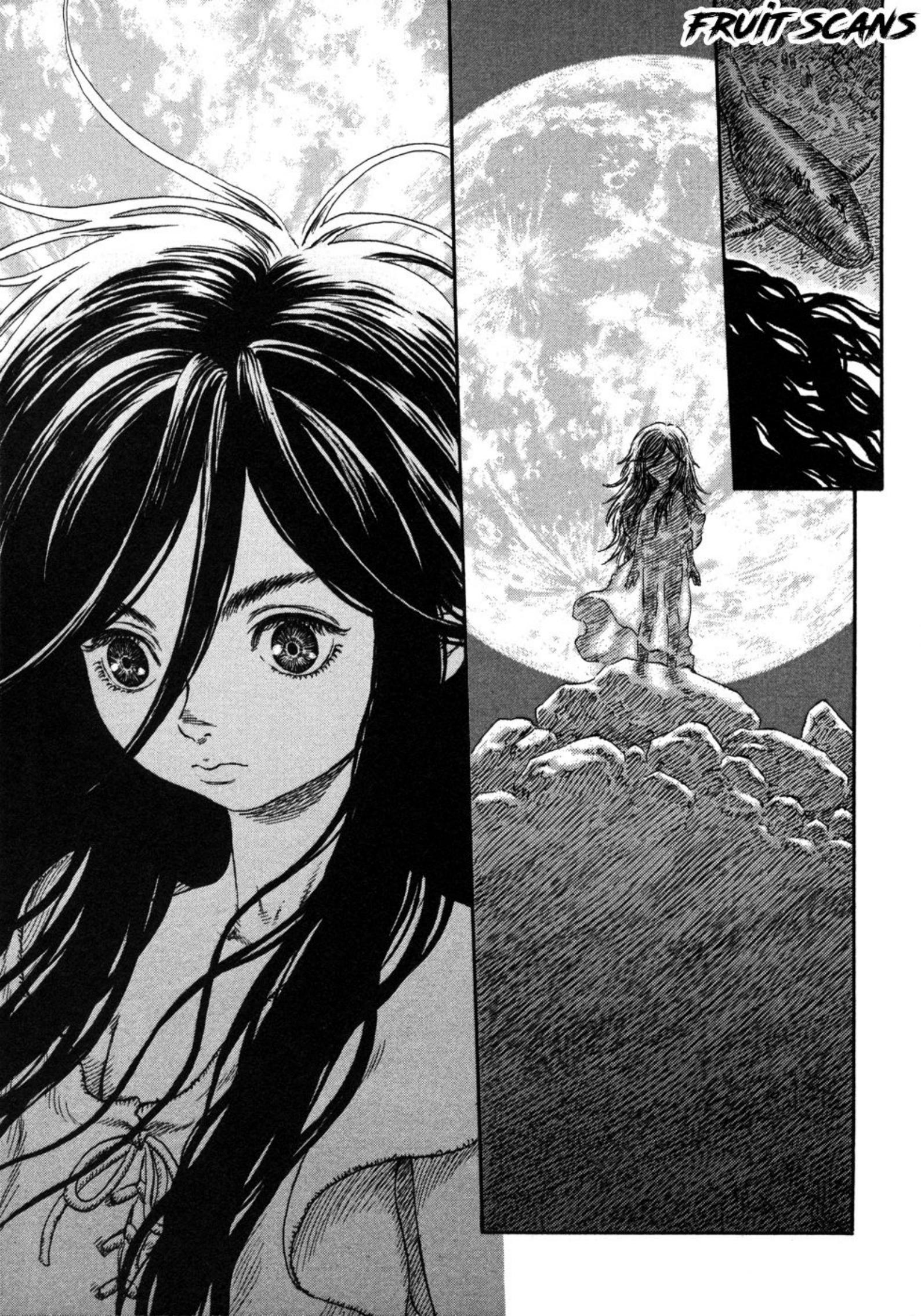
FRUIT SCANS

FRUIT SCANS

FRUIT SCANS

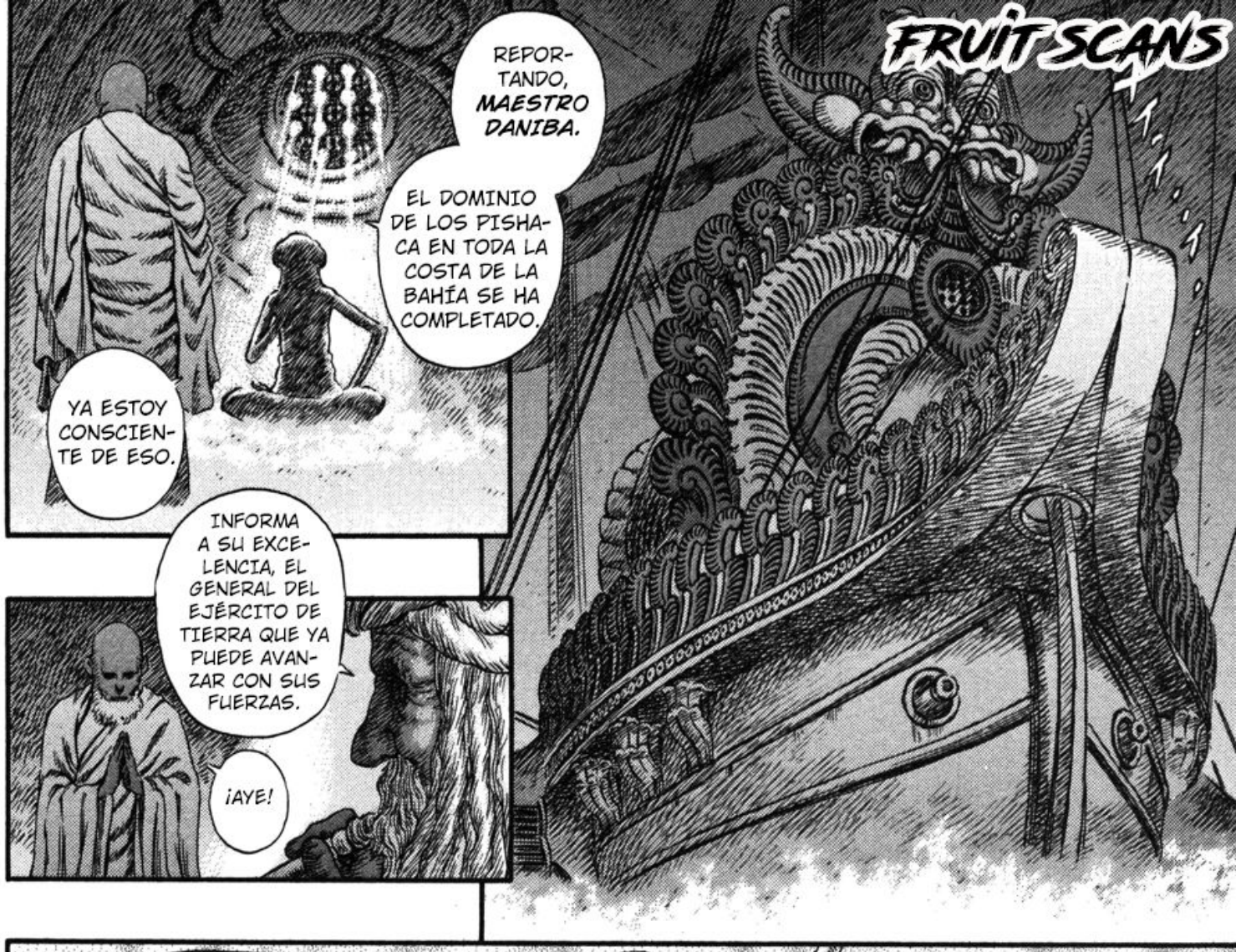
REPORTANDO, MAESTRO DANIBA.
EL DOMINIO DE LOS PISHACA EN TODA LA COSTA DE LA BAHÍA SE HA COMPLETADO.
YA ESTOY CONSCIENTE DE ESO.
INFORMA A SU EXCELENCIA, EL GENERAL DEL EJÉRCITO DE TIERRA QUE YA PUEDE AVANZAR CON SUS FUERZAS.
¡AYE!

UNA PENÍNSULA ENTERA DE PUEBLOS COMPLETAMENTE SUBYUGADA EN UNA SOLA NOCHE...
LAS COSAS NO IRÁN TAN A LA LIGERA, USANDO LOS MÉTODOS TOSCOS DEL EJÉRCITO.

SIN QUE QUEDE UN SOLO HABITANTE... NI SIQUIERA UN PEDAZO DE CARNE.
Y ADEMÁS EN SECRETO. NI UNA SOLA LLAMA.

NO DEBERÍA HABER NADIE EN ESTA TIERRA QUE PUEDA MASACRAR A LOS PISHACA CREADOS POR SU MAJESTAD...
PERO HAY UNA COSA QUE ME PREOCUPA... LOS PENSAMIENTOS DE UNO DE LOS GRUPOS DE HARASHADA SE DETUVIERON.

FRUIT SCANS

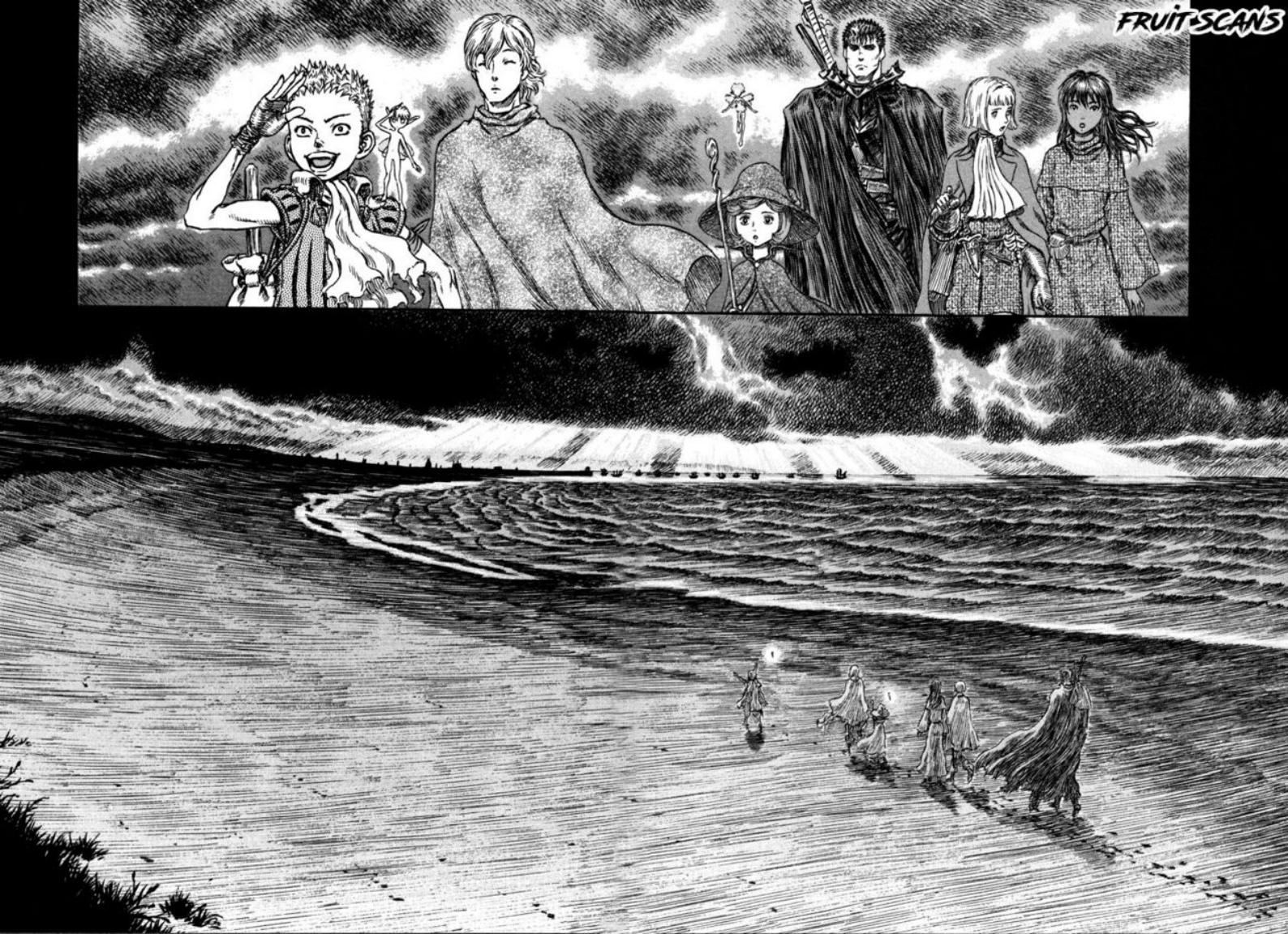
FRUIT SCANS

鎮守府

BERSERK

¿BUSCAS UN GRUPO DE FACEBOOK SOBRE MANGA?
EN VISTA DE LA GRAN CANTIDAD DE GRUPOS EN FACEBOOK DEDICADOS EXCLUSIVAMENTE AL ANIME, DEJANDO EN SEGUNDO PLANO AL MANGA, ME PARECIÓ UNA GENIAL IDEA HACER UNO CUYO ÚNICO Y PRINCIPAL TÓPICO SEA EL MANGA. SI TE INTERESA DEBATIR SOBRE ALGÚN CAPÍTULO, LEER RECOMENDACIONES O RECOMENDARLE ALGUNA OBRA A LAS DEMÁS PERSONAS, NO DUDES EN UNIRTE.
bit.ly/fbmangaes

FRUIT SCANS
TRADUCTOR: WATERMELONNABLE
REDRAWER: DX OJON
TYPESETTER: WATERMELONNABLE
CLEANER: DX OJON
WWW.FACEBOOK.COM/FRUITSCANS

FRUIT SCANS
¡BUSCAMOS PERSONAL!
¿Tienes destreza en la edición? ¿Manejas algún idioma? Estamos buscando personas que quieran colaborar con nuestros proyectos, lo único que necesitas es conocimiento en lo mencionado anteriormente, tiempo libre y amor al arte. escríbenos un mensaje en facebook si estás interesado.
Musashi
MIYAMOTO
WWW.FACEBOOK.COM/FRUITSCANS

FRUIT SCANS

*FX: CLATA CLATA

FX: CLATA CLATA

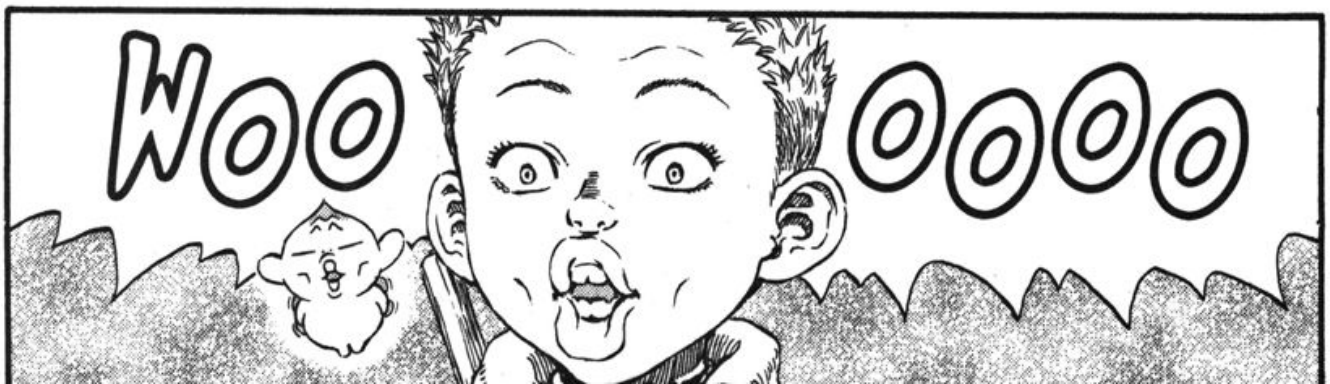

FRUIT SCANS

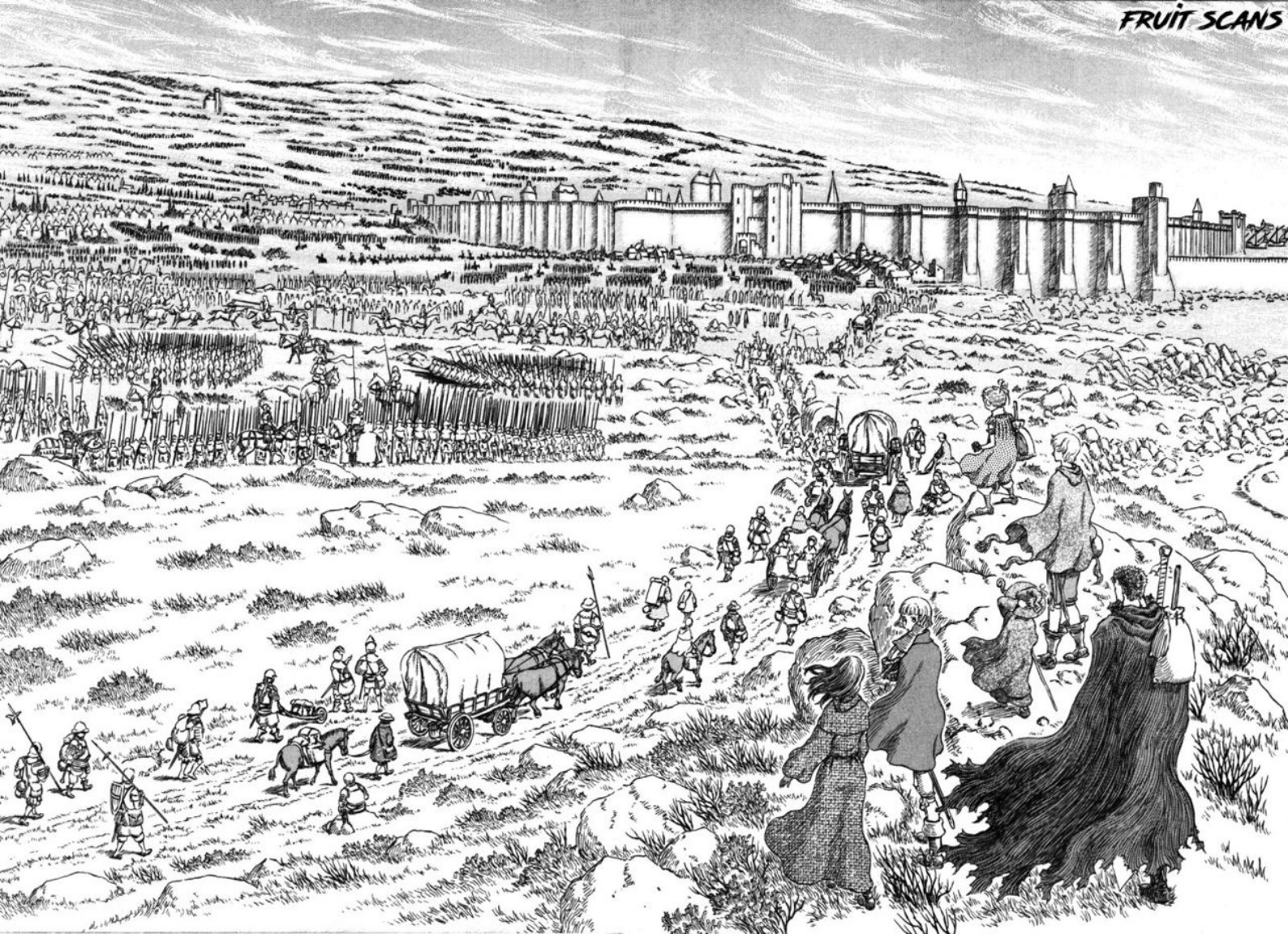

DE HECHO ES UNA COMBINACIÓN DE TODOS LOS EJÉRCITOS DE LOS TERRITORIOS DE LA SANTA SEDE.
ES UN EJÉRCITO.
Hay muchos soldados.
WOOWW...
SERPICO ERA HERALDO DE ARMAS.
¿C-CÓMO SABES ESO?
EL EJÉRCITO DE LA RECIENTEMENTE ESTABLECIDAD MANCOMUNIDAD RANDEL. BAJO LA ALIANZA PANERIA, EL EJÉRCITO DE LANA Y GRUPOS MERCENARIOS DE FARIS, NISE, Y VRITANNIS.
Y varios más
LOS MAGNÍFICOS CABALLEROS DEL IMPERIO CHUDER Y EL REINO DE BALDEN. DEL ESTE, LOS CABALLEROS REALES DE LOS DUCADOS DE MORGAR Y WALLATORIA.
TIENE MEMORIZADOS TODOS LOS ESCUDOS DE ARMAS DE LOS CABALLEROS NACIONALES Y REALES.
*RAHHHHHH
*BOOOM BOOOM
¡AHH! El ruido retumba en mis oidos!
.....
QUE HAYA SANGRE...
¡SEEEEE! ¡ESTO ME ENCIENDE MUCHÍSIMO!
A los hombres seguro les encantan estas cosas
ES SOLO... DEMASIADO BÁRBARO...
Parecen truenos
NO ES NADA.
¿PASA ALGO?
FRUIT SCANS

FRUIT SCANS

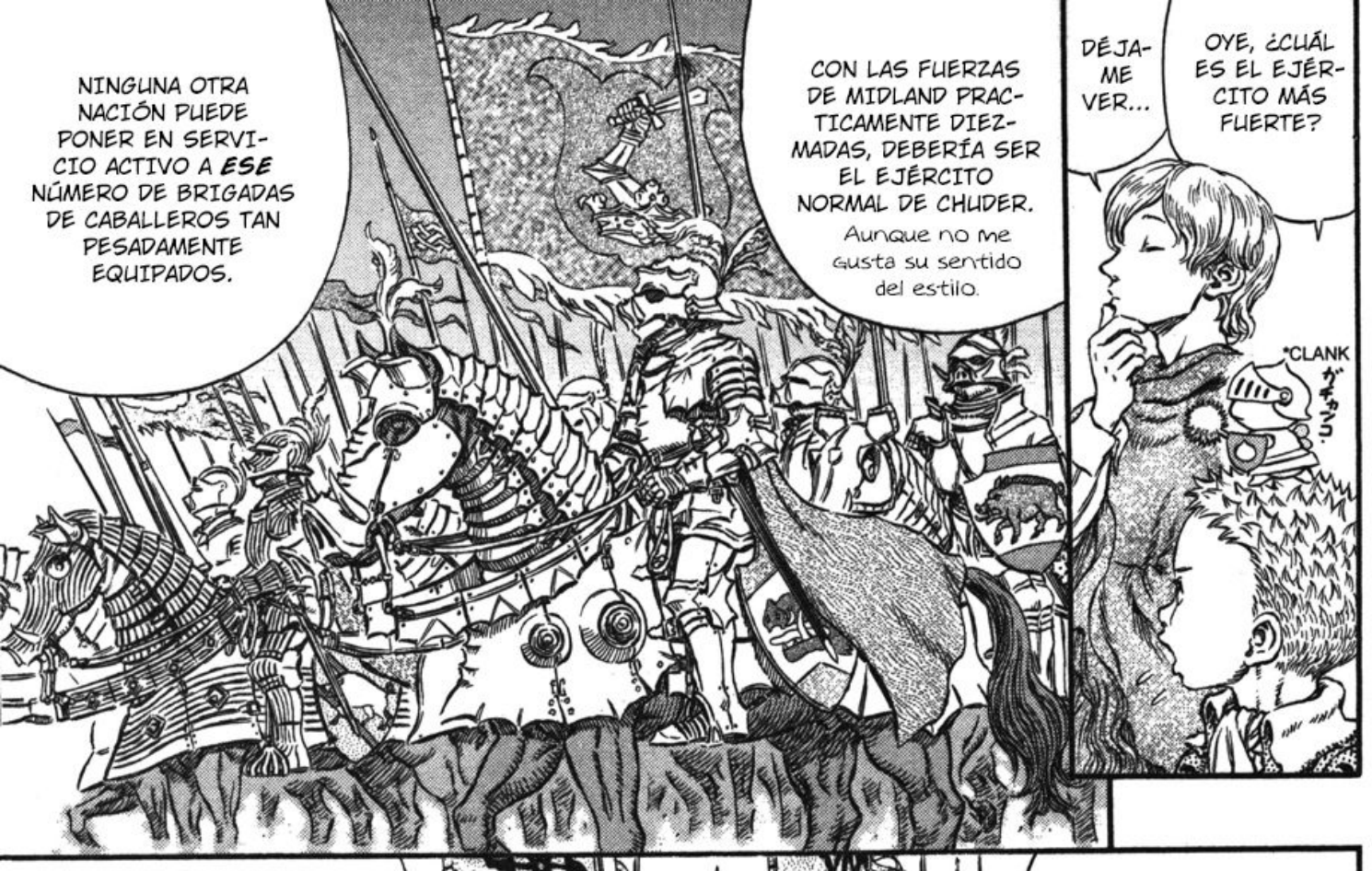
NINGUNA OTRA NACIÓN PUEDE PONER EN SERVICIO ACTIVO A ESE NÚMERO DE BRIGADAS DE CABALLEROS TAN PESADAMENTE EQUIPADOS.
CON LAS FUERZAS DE MIDLAND PRACTICAMENTE DIEZMADAS, DEBERÍA SER EL EJÉRCITO NORMAL DE CHUDER.
Aunque no me gusta su sentido del estilo.
DÉJAME VER...
OYE, ¿CUÁL ES EL EJÉRCITO MÁS FUERTE?
*CLANK
ガチャン.

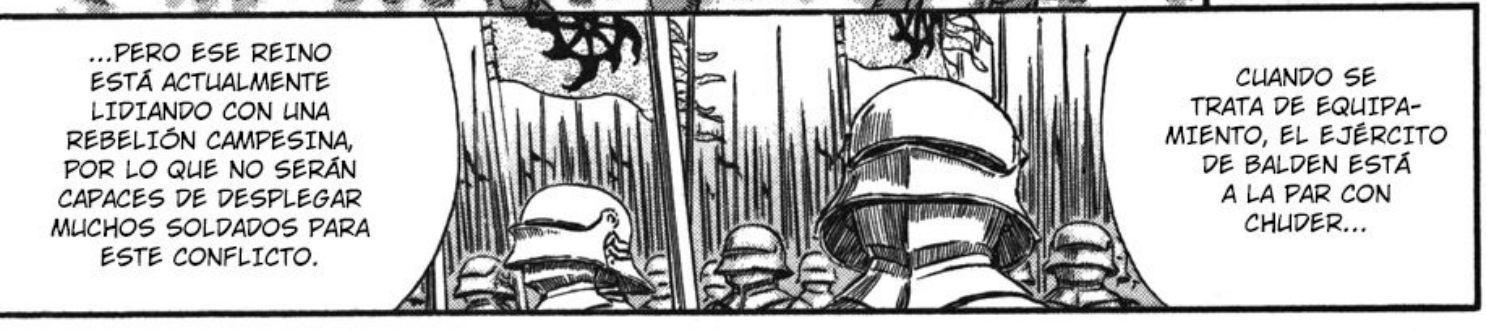
...PERO ESE REINO ESTÁ ACTUALMENTE LIDIANDO CON UNA REBELIÓN CAMPESINA, POR LO QUE NO SERÁN CAPACES DE DESPLEGAR MUCHOS SOLDADOS PARA ESTE CONFLICTO.
CUANDO SE TRATA DE EQUIPAMIENTO, EL EJÉRCITO DE BALDEN ESTÁ A LA PAR CON CHUDER...

...POR LO TANTO TIENEN UN CARACTER AGRESIVO Y SE PODRÍA DECIR QUE BUSCAN DEMOSTRAR A TRAVÉS DE ESTE CONFLICTO QUE TIENEN UNA GRAN PRESENCIA ENTRE LAS NACIONES DE LA SANTA SEDE.
RANDEL SOLO GANÓ INDEPENDENCIA DE BALDEN EN LOS ÚLTIMOS AÑOS. ORIGINALMENTE ERA UN ASENTAMIENTO DONDE ENVIABAN CRIMINALES PARA RECUPERAR LOS HUMEDALES...

...POR LO TANTO SON VETERANOS QUE HAN CRUZADO ESPADAS EN MUCHAS OCASIONES CON LOS KUSHAN.
POR OTRO LADO, MORGAR Y WALLATORIA SON PEQUEÑOS, ESTÁN UBICADOS MÁS AL ESTE DE LAS NACIONES DE LA SANTA SEDE...

...ASÍ QUE A DIFERENCIA DE LAS NACIONES CON DOMINIOS, CON EXCEPCIÓN DE LANA, NO TIENEN NINGÚN EJÉRCITO OFICIAL, POR LO QUE CONTRATAN MERCENARIOS PARA CADA CONFLICTO.
A PESAR DE QUE LOS PAÍSES DE PANERIA ESTÁN EN ALIANZA, HASTA HACE POCO ERAN UN GRUPO DE CIUDADES-ESTADOS QUE ESTABAN ENVUELTAS DE FORMA CONSTANTE EN ESCARAMUZAS POR EL DOMINIO...

.....

El rey del conocimiento.
TÚ NO ERAS UN SIRVIENTE CUALQUIERA..
¡ERES INCREÍBLE!
Era solo un sirviente. No me atrevería a negar eso entre todos ustedes.
WOOOWEE

ESTA CLAMOROSA PREPARACIÓN PARA LA BATALLA...
UN OLOR QUE MI CUERPO CONOCE MUY BIEN.
MI ANTIGUO HOGAR EN EL CAMPO DE BATALLA.

FRUIT SCANS

FRUIT SCANS

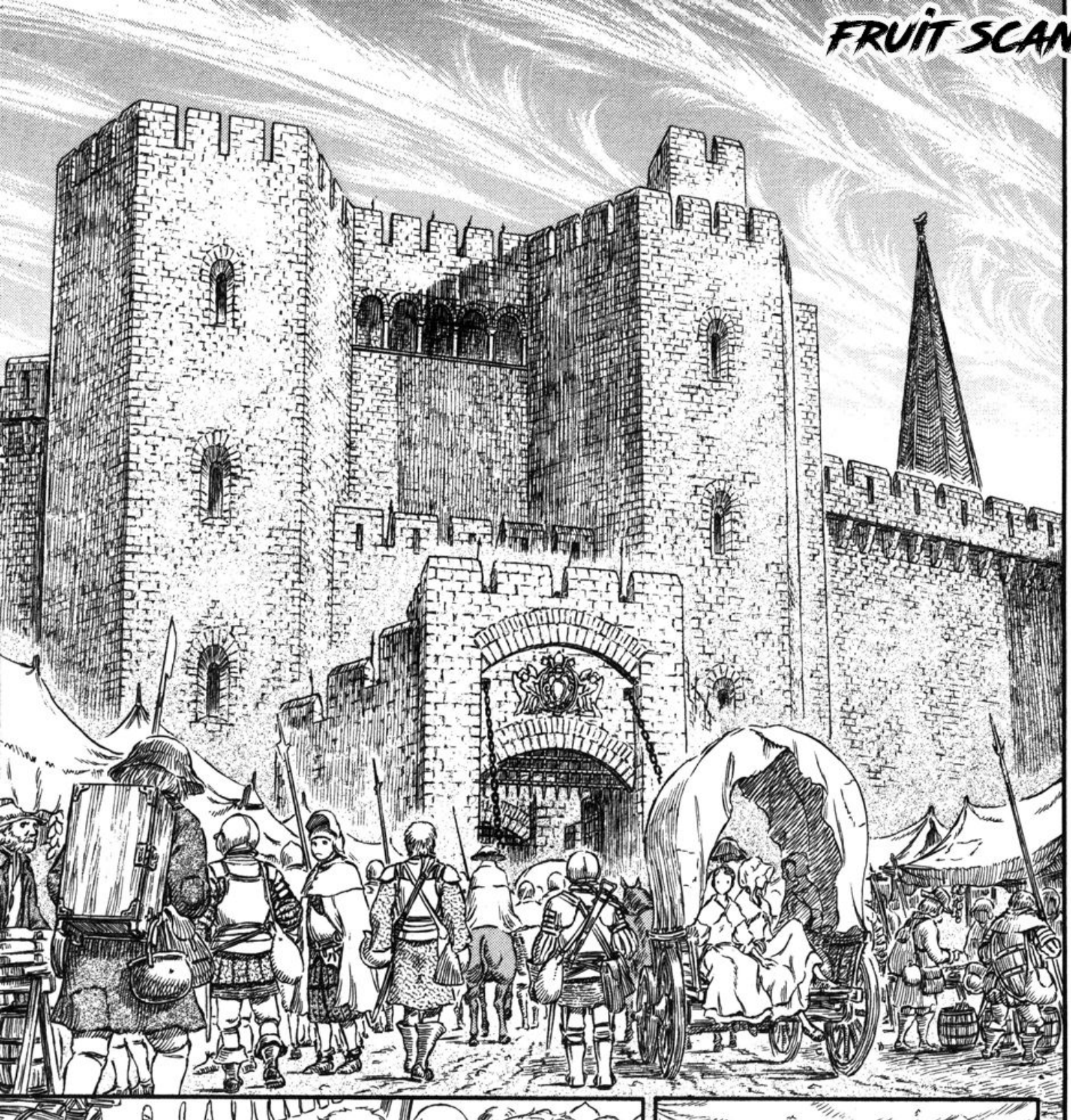

VRITANNIS PROSPERÓ CONVIRTIENDOSE EN LA PRINCIPAL CIUDAD DE COMERCIO DENTRO DEL TERRITORIO DE LA SANTA SEDE... PERO AHORA LA CIUDAD ENTERA ESTÁ CONVERTIDA EN UNA CANTINA.
¡IMPRESIONANTE! ¡ES COMO UNA TIERRA DE SOLDADOS!
PERO CUANDO HAY TANTA GENTE REUNIDA ...
LA MULTITUD ME ESTÁ MOLESTANDO.
¿ESTÁS BIEN?
HAY DEMASIADOS OLORES MEZCLADOS. ME SIENTO ENFERMA.
¡ESE ES EL PROBLEMA DE LOS CAMPESINOS! SI NO TIENES CUIDADO, TE VERÁN LA CARA DE TONTA.
Apesta a humano.
*TOTTER
Modo invisible.
¡¡Jajaja! Esto es divertido!
¿Por qué se me hace familiar?
...
にゅ?
*TUG
FRUIT SCANS

¡SI TIENES CONFIANZA EN TUS HABILIDADES, VEN A CABALGAR CON NOSOTROS!
¡ESCUCHEN, HERMANOS REUNIDOS POR LA SANTA GUERRA!
...¡TAMBIÉN EL HABER *DERROTADO* A UNA BRIGADA PESADA DE CABALLEROS DE BALDEN!
TATATATATATATA
¡SOMOS LA *BANDA DEL COMILLO DEL AMANECER!* COMO USTEDES SABEN, CABALLEROS, NUESTRO HISTORIAL DE ARMAS INCLUYE EL HABER SALIDO INVICTOS DE LA GUERRA DE INDEPENDENCIA DE RANDEL...
EL QUE ESTÁ ARRIBA ES EL LÍDER.
ASÍ ES COMO LAS BANDAS DE MERCENARIOS ENLISTAN TROPAS.
ES UN ORADOR DE RECLUTAMIENTO.
¿QUIÉNES SON *ESOS* TIPOS TAN ESCANDALOSOS?
¿Artistas callejeros?

FRUIT SCANS

FRUIT SCANS

ANTES DE ESCOGER UNA BANDA DE MERCENARIOS PRIMERO MIRAS A SU LÍDER.
¿EL LÍDER *EN PERSONA* TIENE QUE HACER ESTO?
Y LO MÁS IMPORTANTE ES SI SE LLEVA BIEN CON LOS SOLDADOS.
¿LUCE CONFIABLE?
¿LUCE SALUDABLE?
Ese de ahí se ve muy pretencioso.

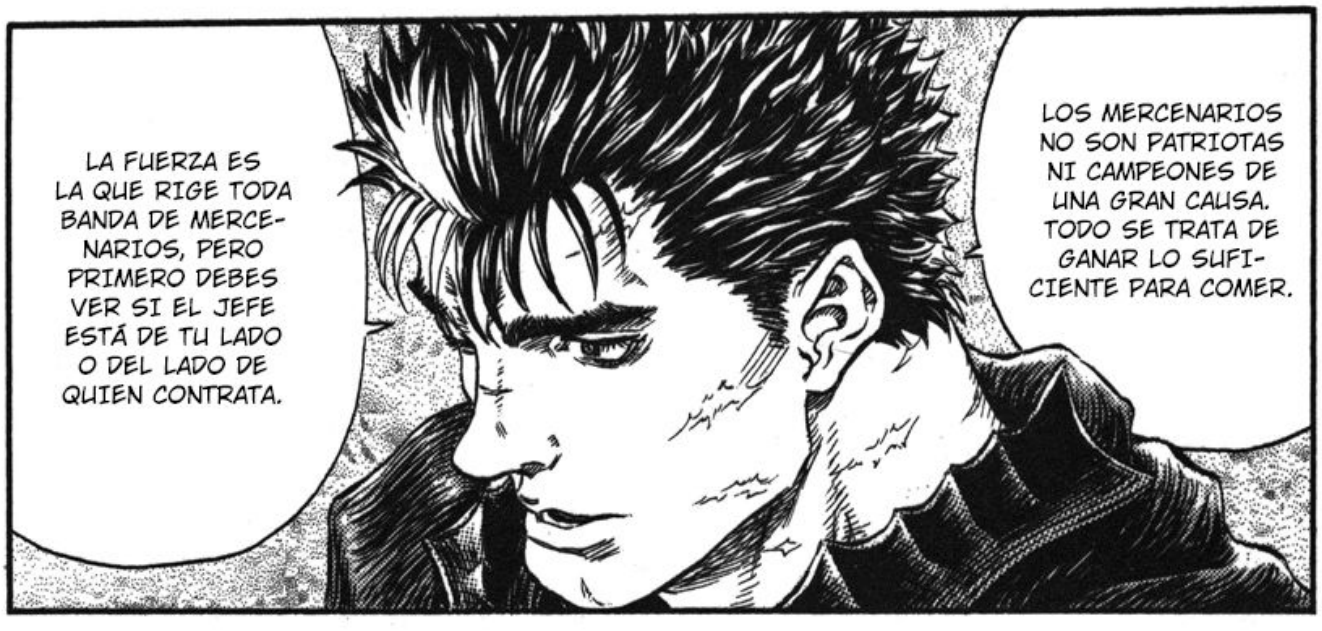
LOS MERCENARIOS NO SON PATRIOTAS NI CAMPEONES DE UNA GRAN CAUSA. TODO SE TRATA DE GANAR LO SUFICIENTE PARA COMER.
LA FUERZA ES LA QUE RIGE TODA BANDA DE MERCENARIOS, PERO PRIMERO DEBES VER SI EL JEFE ESTÁ DE TU LADO O DEL LADO DE QUIEN CONTRATA.

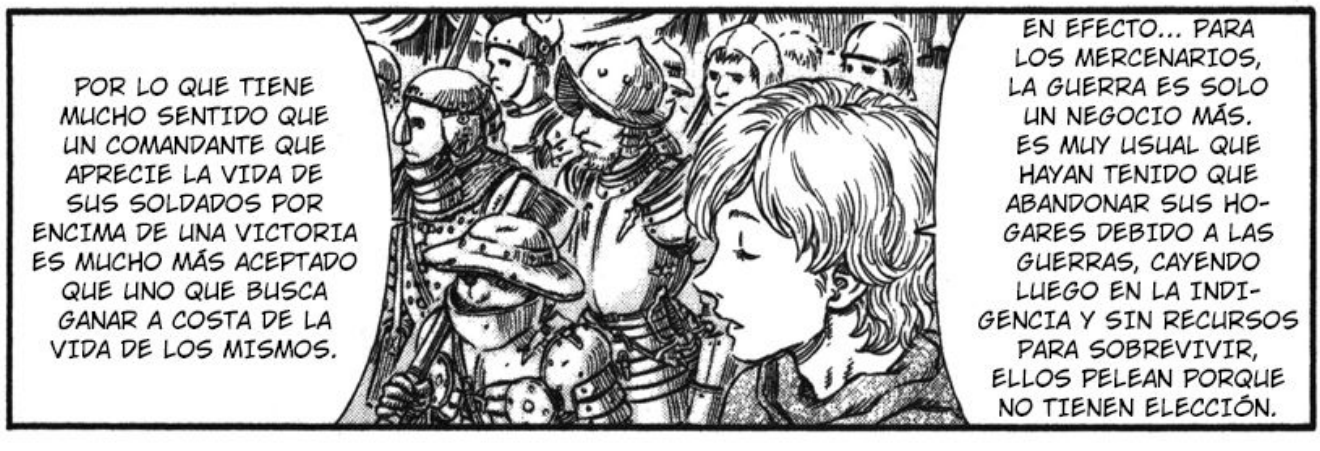
EN EFECTO... PARA LOS MERCENARIOS, LA GUERRA ES SOLO UN NEGOCIO MÁS. ES MUY USUAL QUE HAYAN TENIDO QUE ABANDONAR SUS HOGARES DEBIDO A LAS GUERRAS, CAYENDO LUEGO EN LA INDIGENCIA Y SIN RECURSOS PARA SOBREVIVIR, ELLOS PELEAN PORQUE NO TIENEN ELECCIÓN.
POR LO QUE TIENE MUCHO SENTIDO QUE UN COMANDANTE QUE APRECIE LA VIDA DE SUS SOLDADOS POR ENCIMA DE UNA VICTORIA ES MUCHO MÁS ACEPTADO QUE UNO QUE BUSCA GANAR A COSTA DE LA VIDA DE LOS MISMOS.

DE UNA U OTRA MANERA, TU VIDA ESTÁ EN RIESGO.
LA CUESTIÓN ES SI LA ARRIESGARÁS PARA AYUDAR A TUS CAMARADAS O PARA SER UN *PEÓN* MÁS.

OH, YO RECUERDO A UNO CON CARISMA.
¡SI ERES UN HOMBRE, DEBES ABRIRTE PASO CON TUS PROPIAS HABILIDADES!
FEH!
WHAP
ENTONCES DEBEN SER FUERTES Y CON UN LÍDER CARISMÁTICO QUE AGRADE A TODOS.
EN LA BATALLA DE CIEN AÑOS ENTRE MIDLAND Y CHUDER, NUNCA PERDIÓ ANTE SUS OPONENTES DE CHUDER.
LOS MERCENARIOS QUE LIDERABA ERAN CONOCIDOS COMO LA BANDA DEL HALCÓN.
SIR GRIFFITH.
GRI...
ÉL FUE EL LEGENDARIO LÍDER MERCENARIO, QUIEN, ANTES DE QUE LA BANDA DEL HALCÓN PASARA A SER PARTE DEL EJÉRCITO REGULAR DE MIDLAND, CONSIGUIÓ QUE LA INEXPUGNABLE FORTALEZA DE DOLDREY SE RINDIERA, DERROTÓ A LOS CABALLEROS DEL RINOCERONTE PÚRPURA, QUE SE DECÍA ERA EL MÁS PODEROSO DEL EJÉRCITO DE CHUDER, Y, FINALMENTE, CONCLUYÓ LA GUERRA.
ESE NOMBRE... UNA VEZ ESCUCHÉ A GUTS DECIRLO...
.....

FRUIT SCANS

SÍ, ESE TIPO GRIFFITH ERA INCREÍBLE, PERO...
...QUE GRACIAS A QUE ESCUCHÉ ESO, FUE QUE TOMÉ LA DECISIÓN DE TOMAR ESTE CAMINO.
A ESTE PUNTO, NO ES UNA EXAGERACIÓN DECIR ...
¡ESO SI LO SABÍA! ¡CUALQUIÉR HOMBRE LO SABE!
¡SÍ!
*SKRICH
ポリ
EL CAPITÁN DEL ESCUADRÓN DE ASALTO DE LA BANDA DEL HALCÓN... ¡ESE TIPO ERA JODIDAMENTE FUERTE!
¡ES DECIR, REBANÓ A CIENTOS... NO, A MILES DE OPONENTES!
...
OHO!
¡SE DICE QUE DERROTÓ A ESE PAR DE TIPOS RINOCERONTE CON UNA SOLA MANO!
Estás exagerando.

FRUIT SCANS

FRUIT SCANS

¡Un gran ascenso y una gran caída!
PERO SE DICE QUE, IRÓNICAMENTE, LA DISCORDIA ENTRE SIR GRIFFITH Y EL REY FUE LA CAUSA DEL DESTINO QUE ENFRENTA MIDLAND HOY DÍA.

YA LO OLVIDÉ.
FUE HACE MUCHO TIEMPO.

¿DE QUÉ GRUPO ERAS?
OH, OYE. ¿TÚ NO SOLÍAS SER MERCENARIO, GUTS?

NO SÉ CUÁL SEA LA VERDAD.
...PERO OTROS DICEN QUE AÚN PERMANECEN EN MIDLAND Y ESTÁN PELEANDO CONTRA LOS KUSHAN.
LOS RUMORES DICEN QUE MÁS TARDE LOS HALCONES FUERON DESTRUIDOS A CAUSA DE LAS INTRIGAS DEL REY...

COMO GUERRERO DE LA BANDA DEL HALCÓN...
...RETO AL ESPADACHÍN NEGRO A UN COMBATE EN UNO CONTRA UNO.

.....

PROFESORA.
Pillada.
AHH, HOMBRE.
AH, CIERTO. ESTABA TAN ACOSTUMBRADO A ÉL QUE LO OLVIDÉ.
Oye, ¿Qué pasa con estos tipos?
¿QUÉ CLASE DE VESTUARIO ES ESE?
¿SE REFIEREN A MÍ?
ALTO AHÍ, NIÑA.
¡!
¡¿ES EN SERIO?!
¡NO TE DEJAREMOS ENTRAR CON ESE ATUENDO TAN INDIGNANTE!
¡ESTA ES LA CIUDADELA INTERIOR DE LA SANTA SEDE!
¡LO QUE VENDRÍA A SER LO MISMO QUE TIERRA SANTA!
*FX: PEEVE
*FX: LIFT
NO ESTÁ PERMITIDO, NI SIQUIERA PARA ACTUACIONES.
¿UNA ACTUACIÓN?
EL VESTUARIO ES PARA UNA ACTUACIÓN, BUEN OFICIAL...
¡Pequeña sabandija!
FRUIT SCANS

FRUIT SCANS

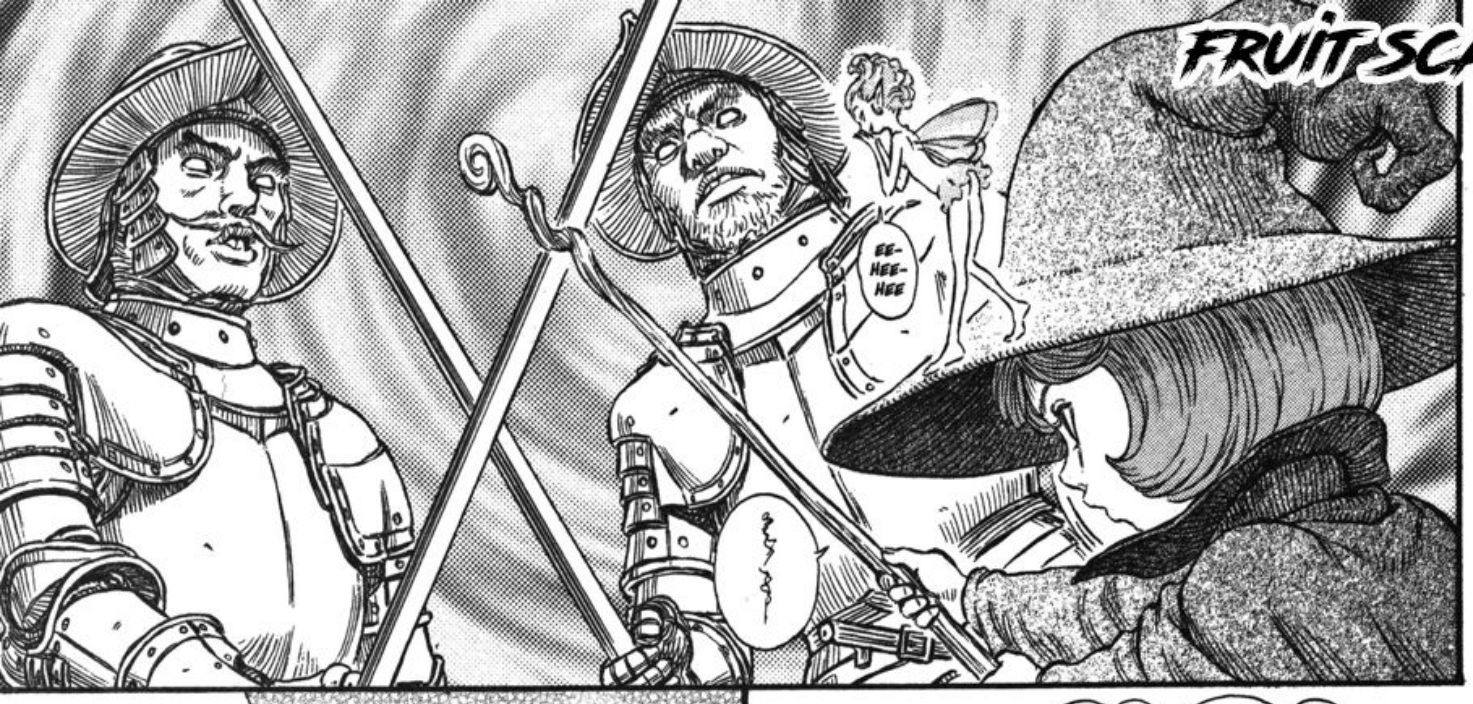

*FX: STRIDE STRIDE

*FX: STARE

*FX: SWIP *FX: STARE

*FX: WEERRRRN

FRUIT SCANS
*STARRRRE
HO HO HO HO HO
¡Tiemblen de miedo!
UNA BRUJA EXPUESTA.
SÍ, ES EL CENTRO DE ATENCIÓN.
Og.
Malvadalera.
¡VEN AQUÍ!
Oye, deja de interferir.
¡¿QUÉ PASA?!
¡NO PODEMOS TENERTE VESTIDA ASÍ! VAMOS A COMPRARTE ROPA NORMAL EN ALGÚN SITIO...
Vaya, vaya, hablando de feos... ¿Estás celoso?
Aroop! Aroop!
¡Ni hablar!
ESTO ES NORMAL PARA MÍ.
¡TE QUEMARÁN EN LA HOGUERA!
NO SOY TAN TORPE. NO SOY COMO TÚ.
!
*FX: WHAP
*FX: CLATA CLATA CLATA
*PLAP
AHH!

FRUIT SCANS

CLAT
CLAT
CLAT
CLAT
.....
¡Schi-erke!
ERES CRUEL.
FUE MI CULPA...
UH, OYE.
¡¿QU-QUÉ?! ¡ES SOLO UN SOM-BRERO VIEJO!
DEBISTE ESCUCHAR MI CON-SEJO...
¡Aquí viene el ataque mágico!
ドキ.
ドキ.
*FX: BATHUMP BATHUMP
*FLINCH
¡Estoy muerto!
¡Emer-gen-cia!

FRUIT SCANS

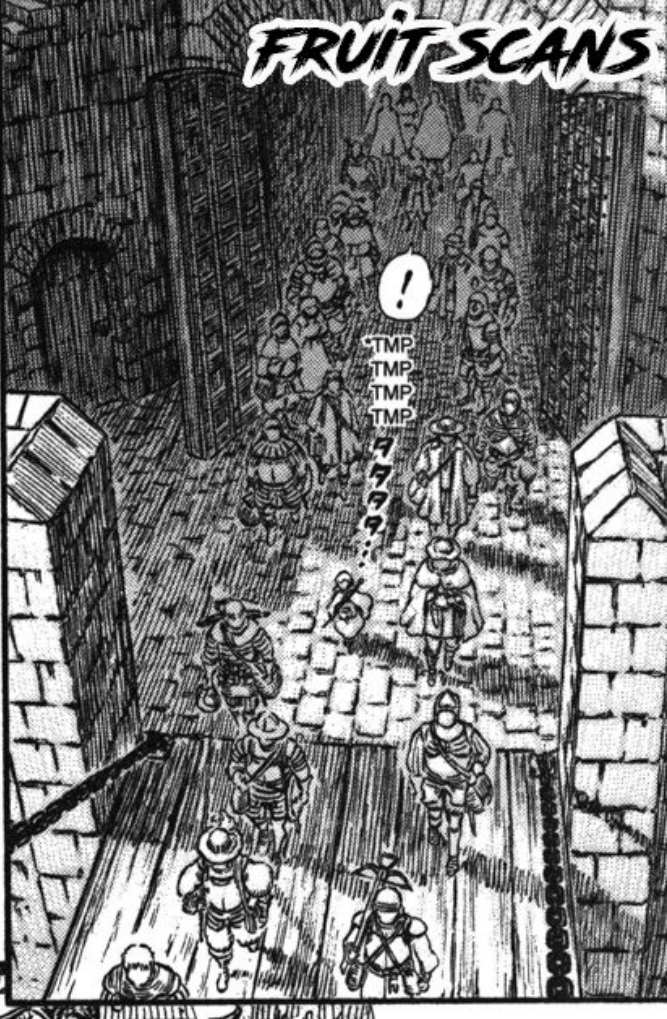

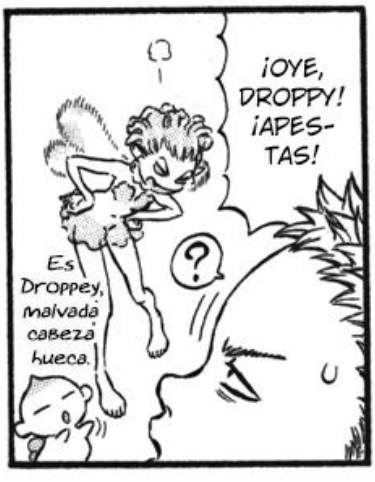

*FX: ERRRGH

TENEMOS LA TRANSFERENCIA DE PENSAMIENTOS, ADEMÁS NO CREO QUE NADIE DE AQUÍ PUEDA HACER ALGO CONTRA UNA BRUJA AUTÉNTICA...
BUENO, BUSQUEMOS ALOJAMIENTO.
VE A BUSCARLA.
Iré contigo.
...
...PERO NO PODEMOS DEJAR QUE LA COMIDA SE ENFRÍE.
A UN LUGAR DONDE NO HAYA GENTE.
¿A DÓNDE VAS?
¡ESPERA, SCHIERKE!
*FX: STRIDE STRIDE
¡Te estoy hablando!
Mira eso.
*WHISPER
*AHAHAHAH
*DAHAHAH
¡Dios la bendiga! ¡Es muy linda!
TODO LO QUE HAY ALREDEDOR ES PIEDRA. ES MUY SOFOCANTE. AHHH, EXTRAÑO EL BOSQUE.
TAMPOCO ME GUSTA ESTE LUGAR, HAY GENTE POR TODOS LADOS, DEMASIADO OD.

FRUIT SCANS

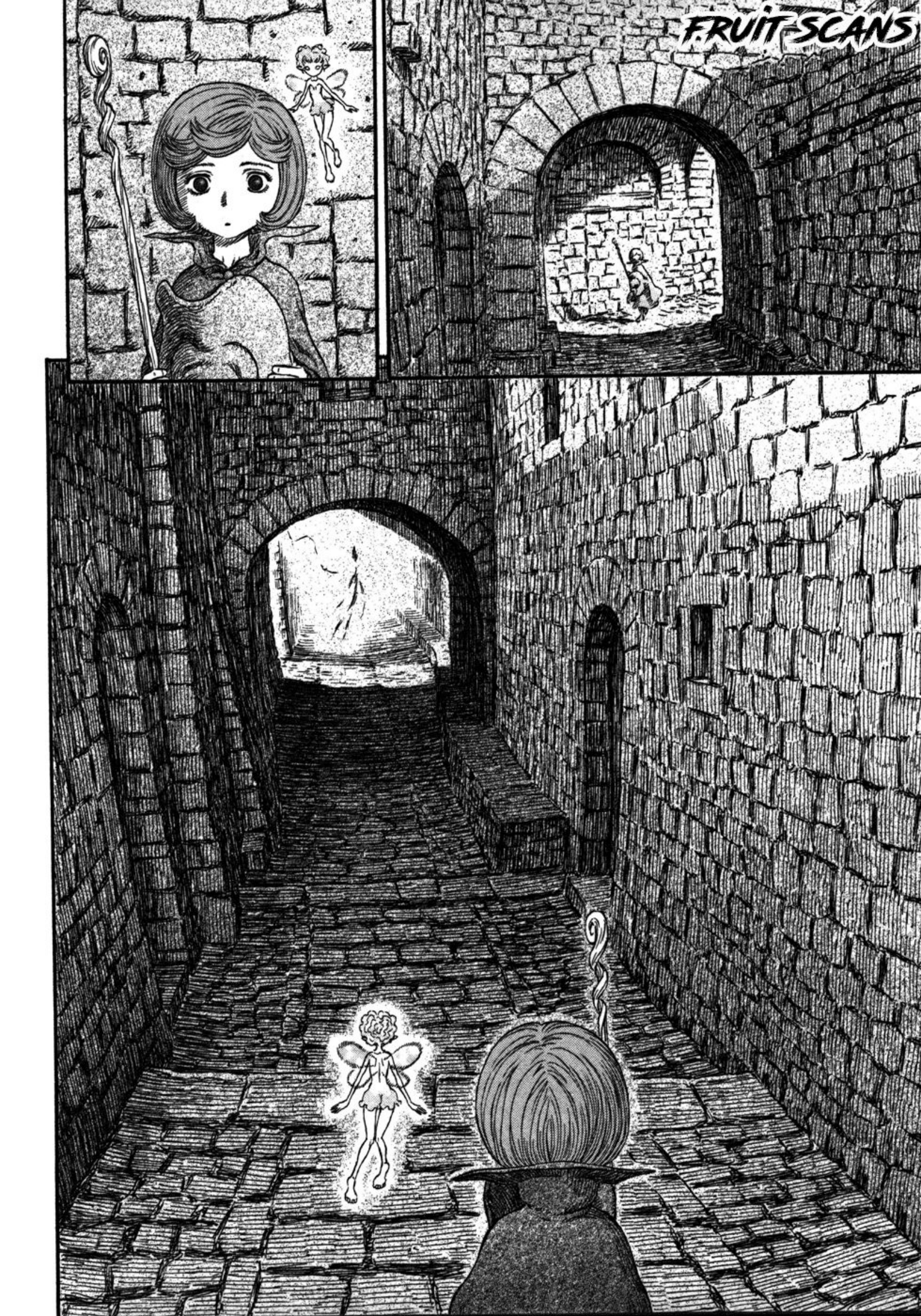
F.RUIT SCANS

FRUIT SCANS

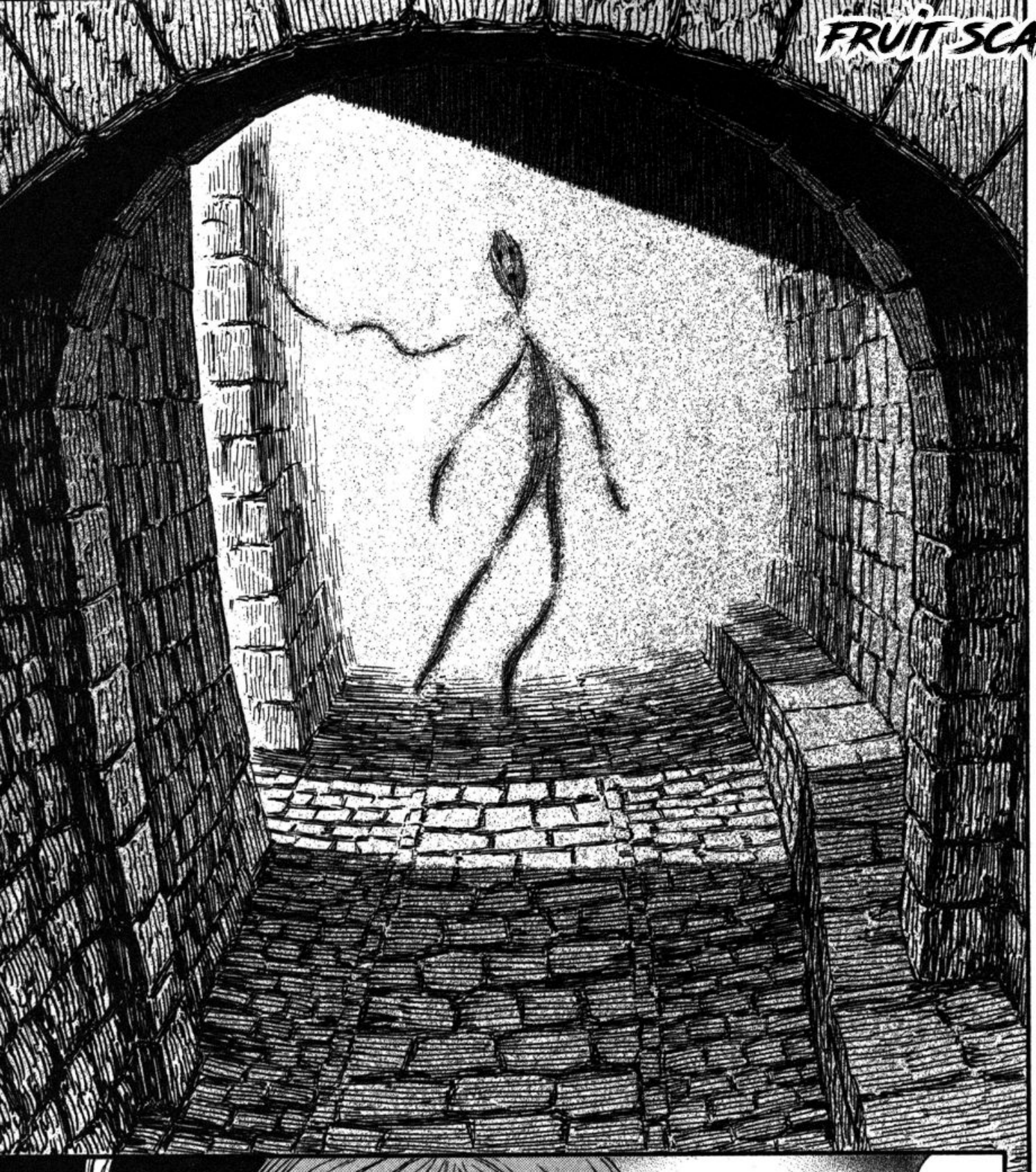

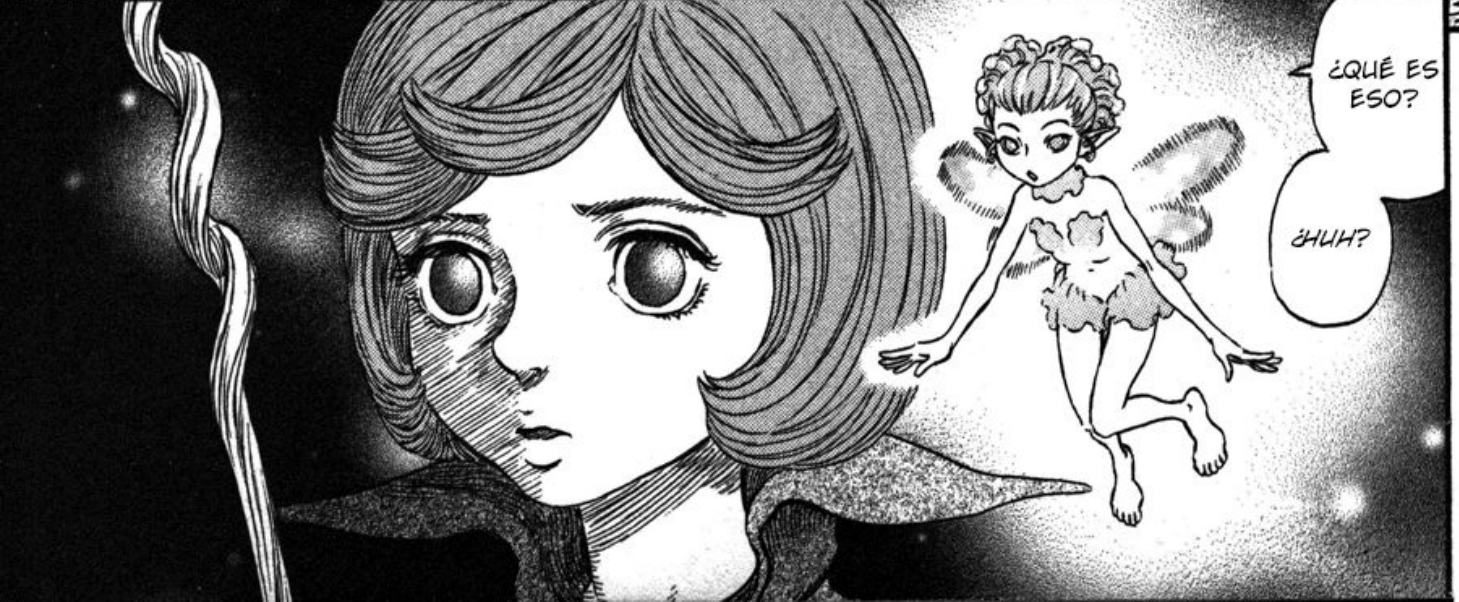

¿BUSCAS UN GRUPO DE FACEBOOK SOBRE MANGA?
EN VISTA DE LA GRAN CANTIDAD DE GRUPOS EN FACEBOOK DEDICADOS EXCLUSIVAMENTE AL ANIME, DEJANDO EN SEGUNDO PLANO AL MANGA, ME PARECIÓ UNA GENIAL IDEA HACER UNO CUYO ÚNICO Y PRINCIPAL TÓPICO SEA EL MANGA. SI TE INTERESA DEBATIR SOBRE ALGÚN CAPÍTULO, LEER RECOMENDACIONES O RECOMENDARLE ALGUNA OBRA A LAS DEMÁS PERSONAS, NO DUDES EN UNIRTE.
bit.ly/fbmangaes

FRUIT SCANS
TRADUCTOR: WATERMELONNABLE
REDRAWER: DX OJON
TYPESETTER: WATERMELONNABLE
CLEANER: DX OJON
WWW.FACEBOOK.COM/FRUITSCANS

FRUIT SCANS
¡BUSCAMOS PERSONAL!
¿Tienes destreza en la edición? ¿Manejas algún idioma? Estamos buscando personas que quieran colaborar con nuestros proyectos, lo único que necesitas es conocimiento en lo mencionado anteriormente, tiempo libre y amor al arte. escríbenos un mensaje en facebook si estás interesado.
Musashi
MIYAMOTO
WWW.FACEBOOK.COM/FRUITSCANS

FRUIT SCANS

Ciudad de humanos

人間の都市（ひとまち）

BERSERK

FRUIT SCANS

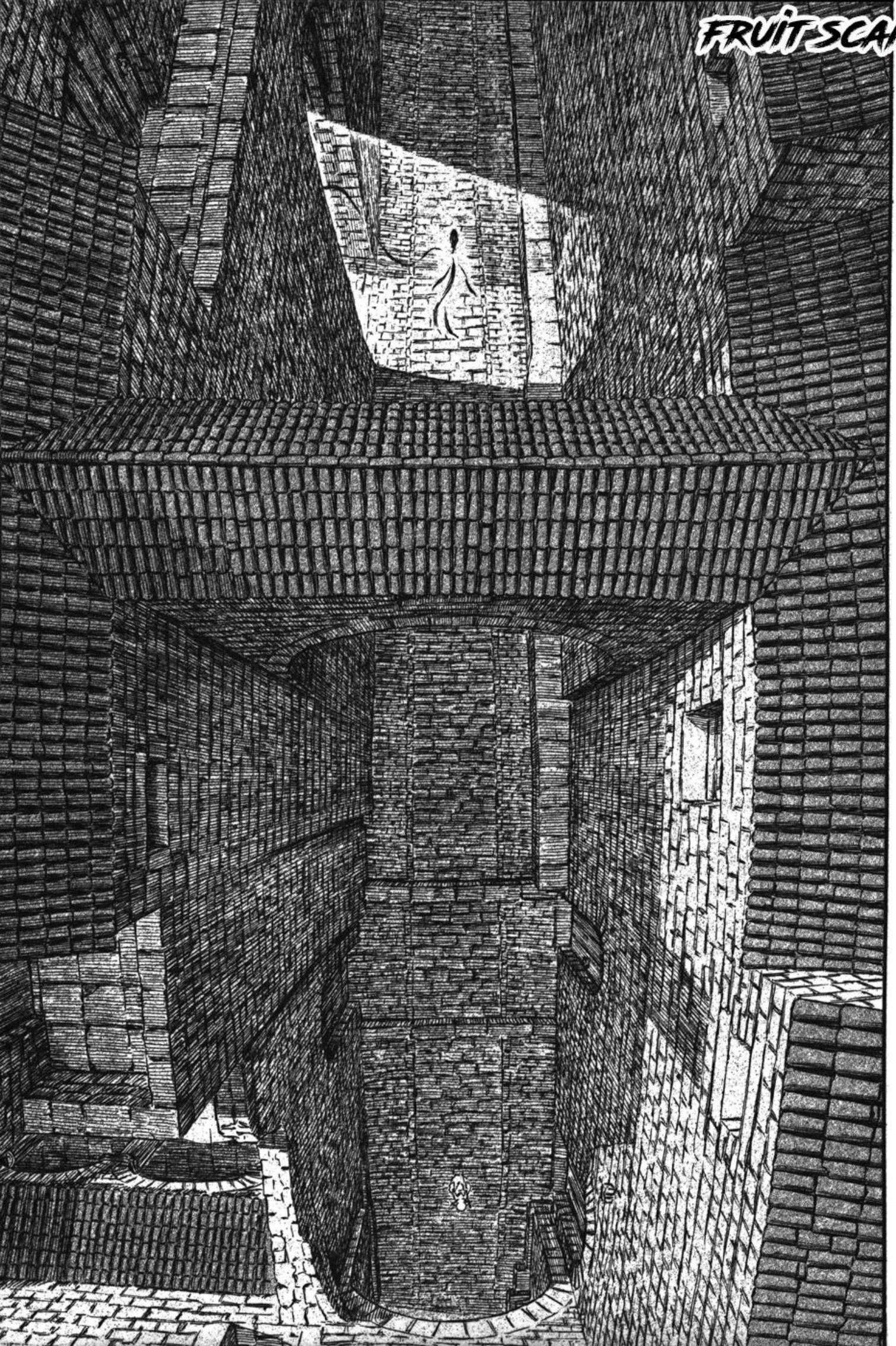

FRUIT SCANS

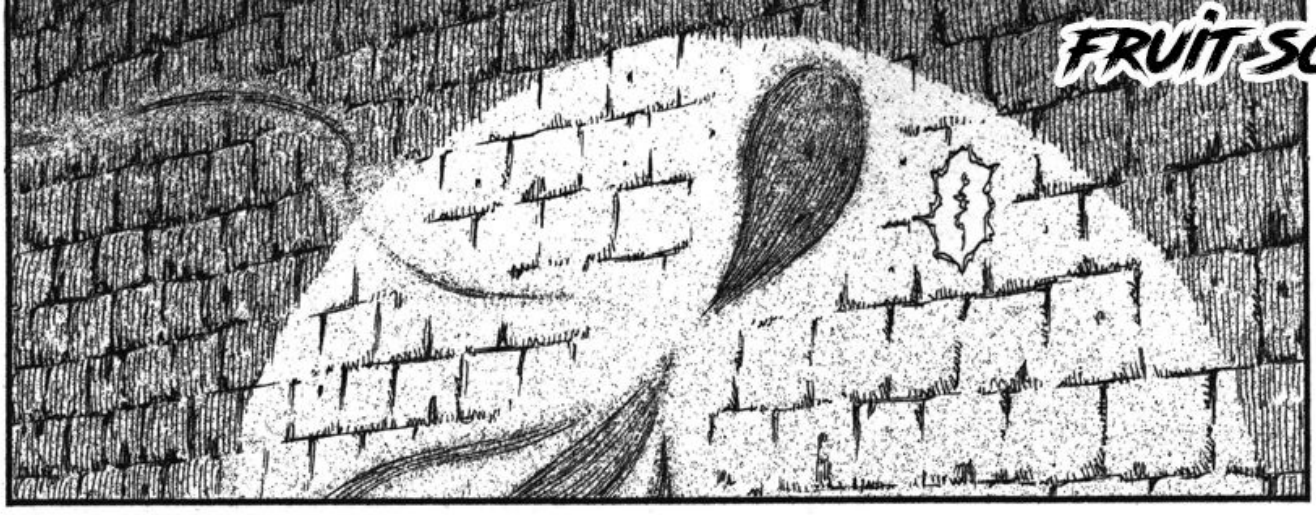

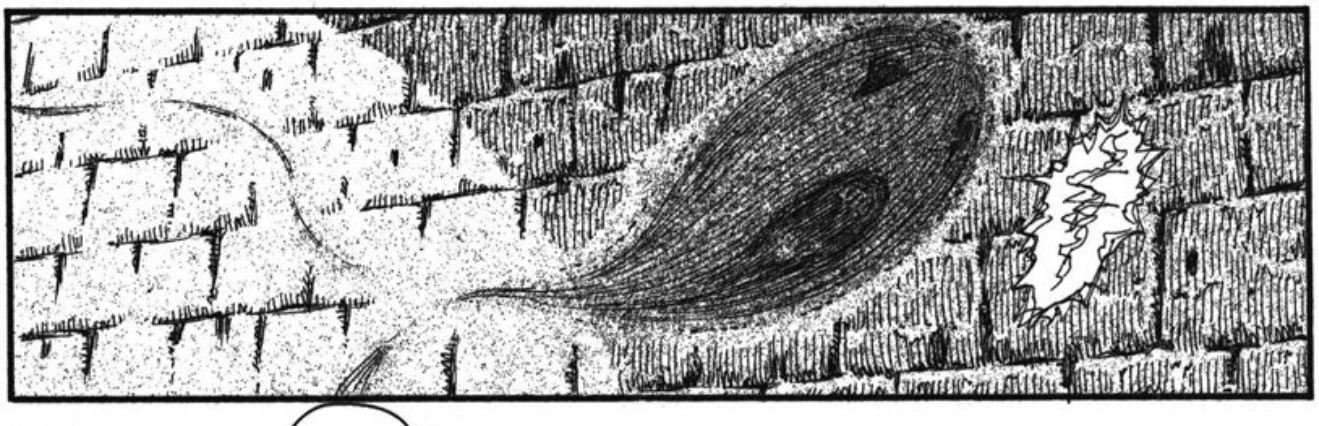

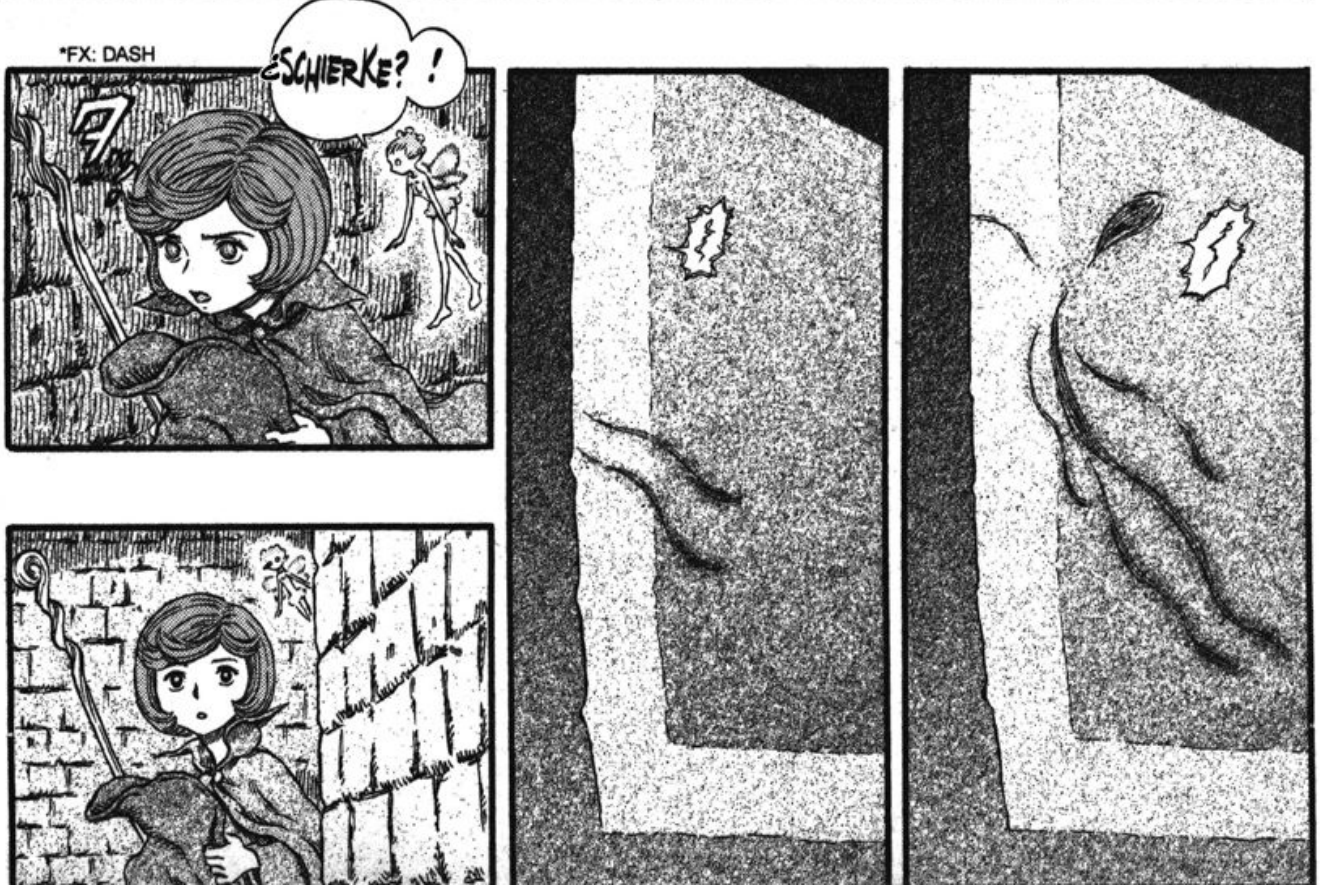

FRUIT SCANS

FRUIT-SCANS

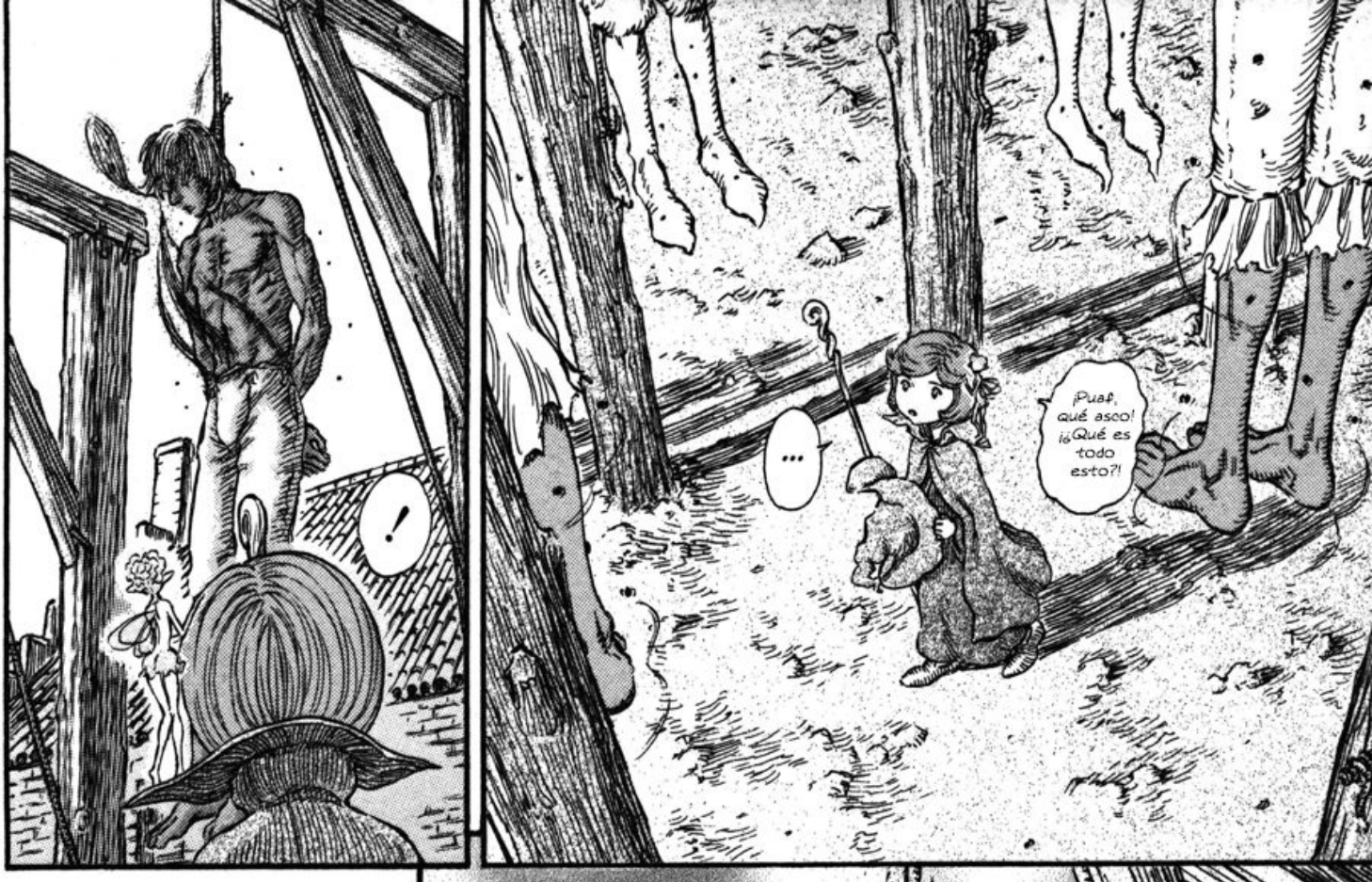
!
...
¡Puaf, qué asco! ¡¿Qué es todo esto?!

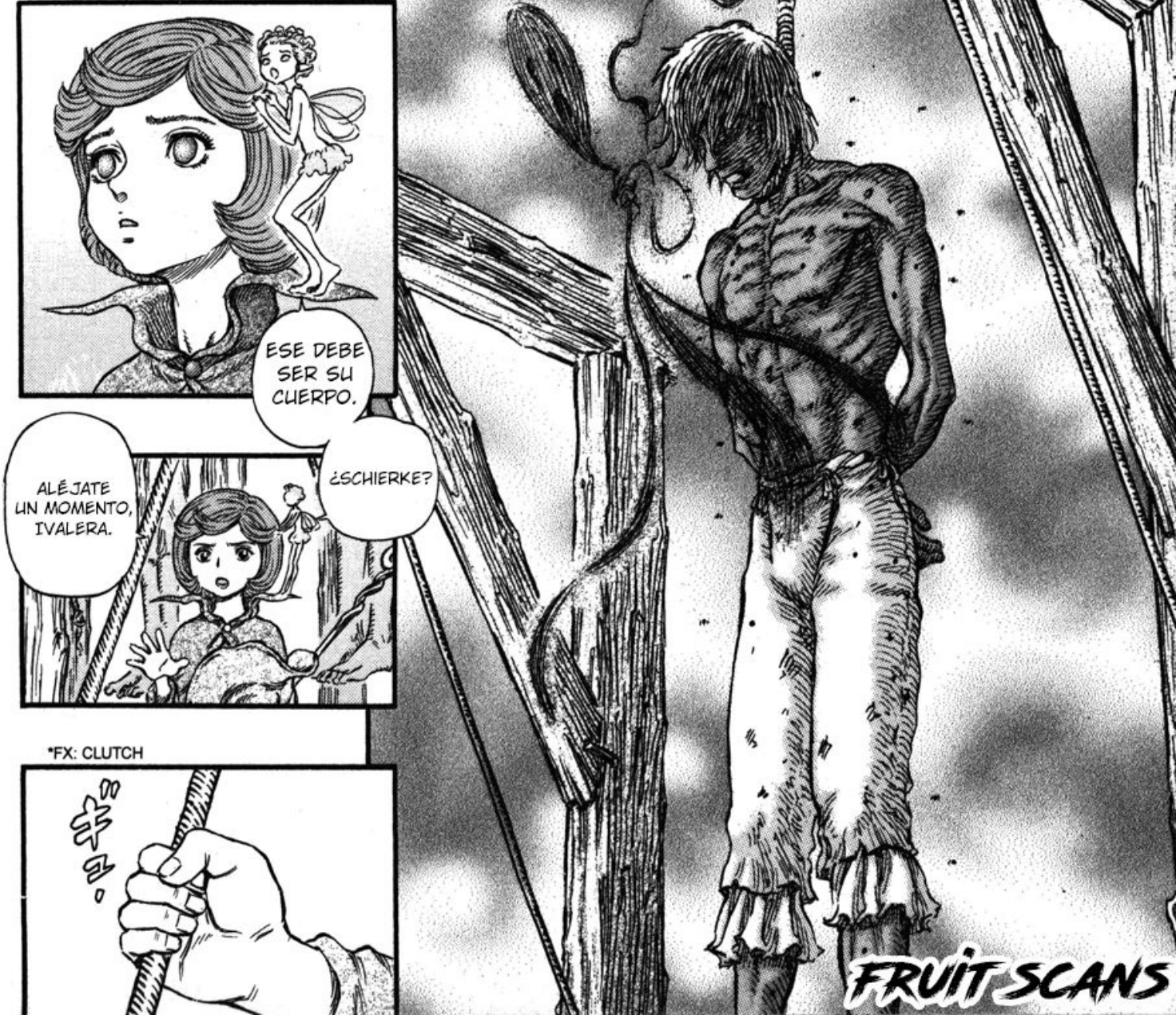
ESE DEBE SER SU CUERPO.
¿SCHIERKE?
ALÉJATE UN MOMENTO, IVALERA.
*FX: CLUTCH
ギュ。

FRUIT SCANS

FRUIT SCANS

FRUIT SCANS

FRUIT SCANS

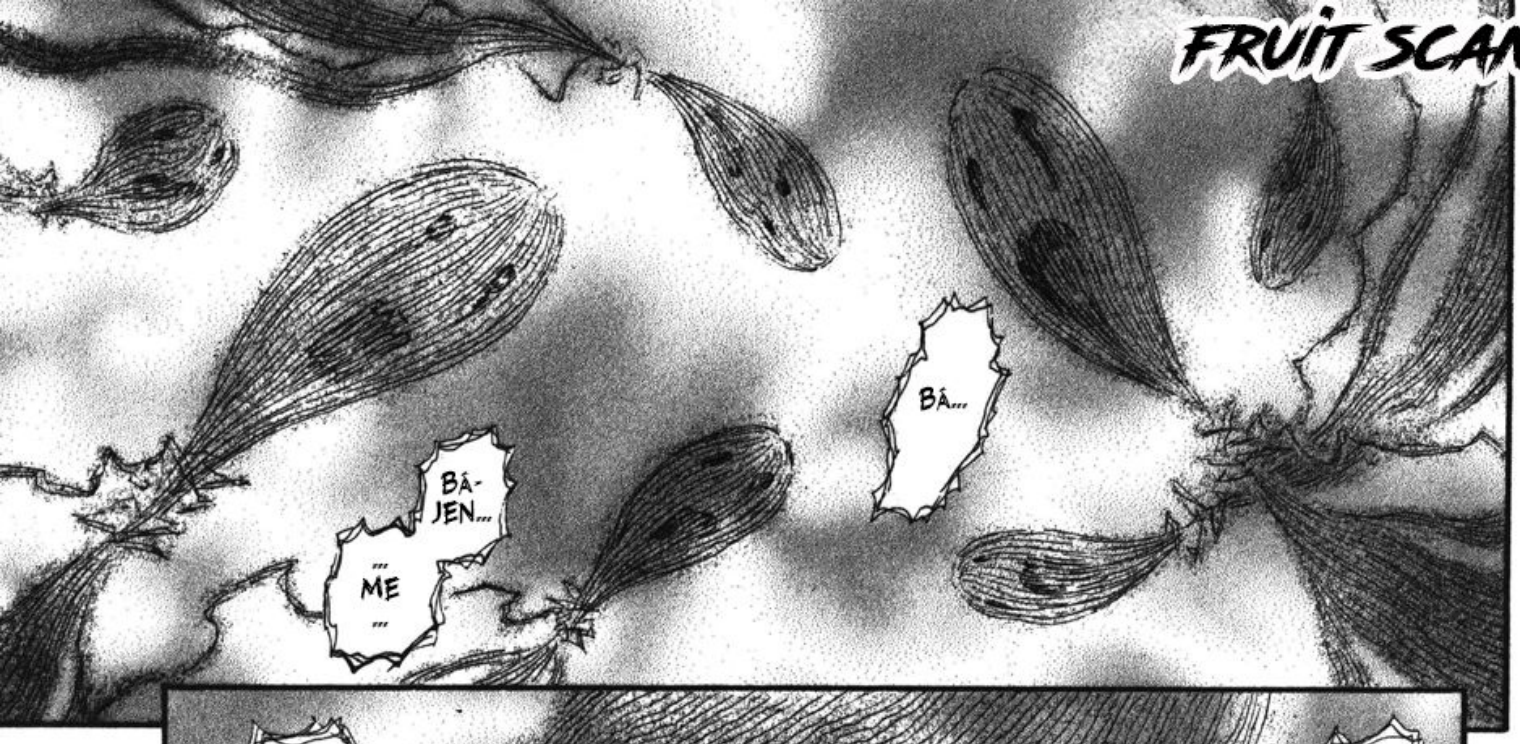

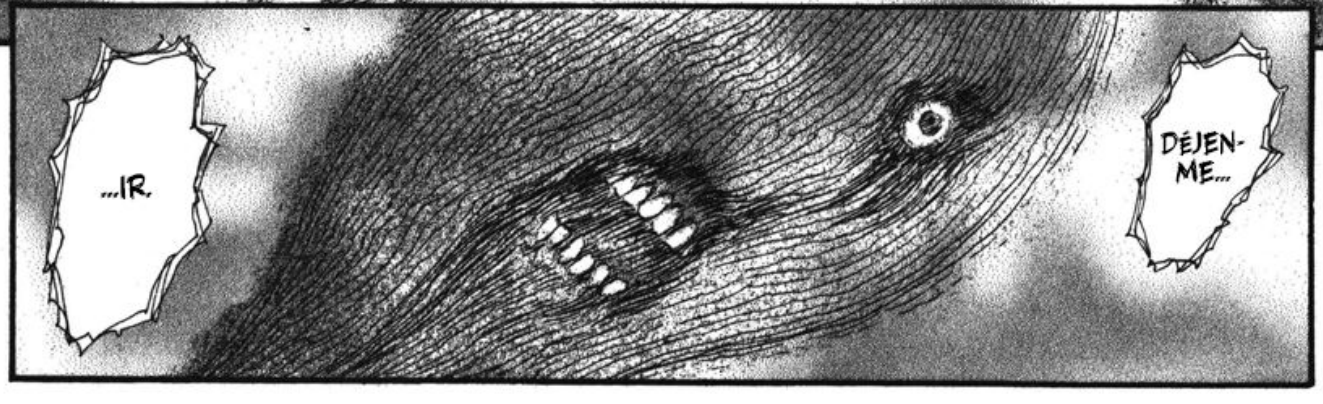

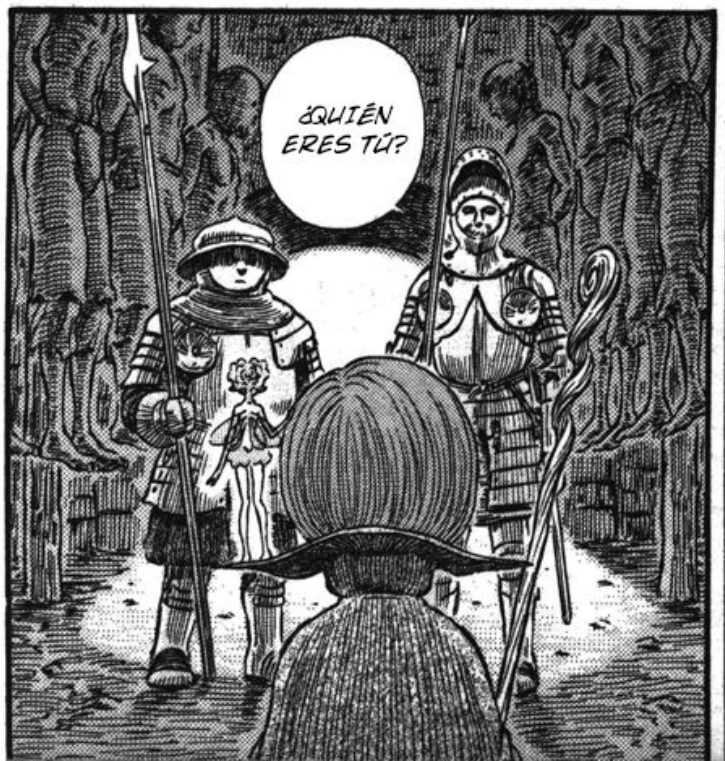

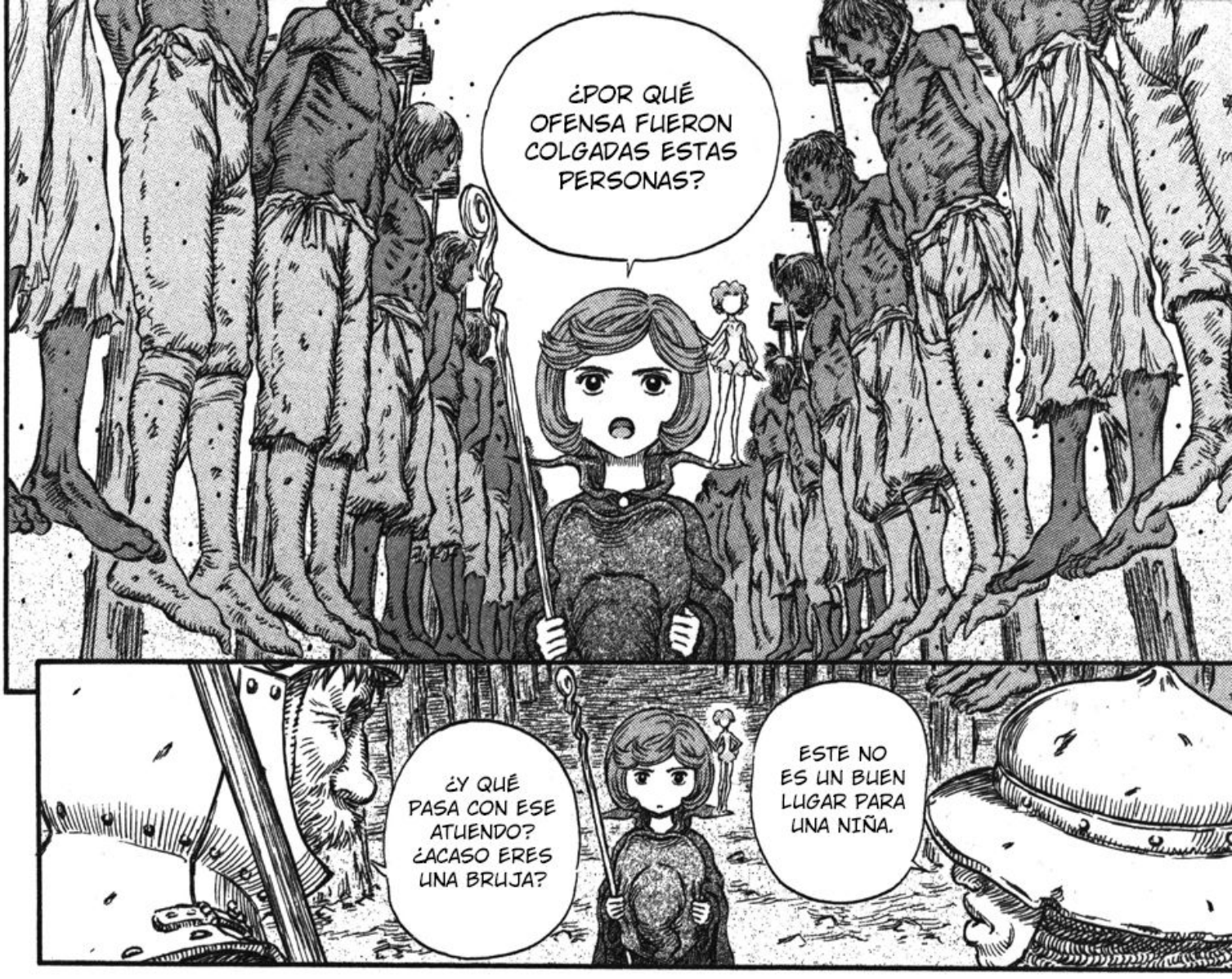
¿POR QUÉ OFENSA FUERON COLGADAS ESTAS PERSONAS?
ESTE NO ES UN BUEN LUGAR PARA UNA NIÑA.
¿Y QUÉ PASA CON ESE ATUENDO? ¿ACASO ERES UNA BRUJA?

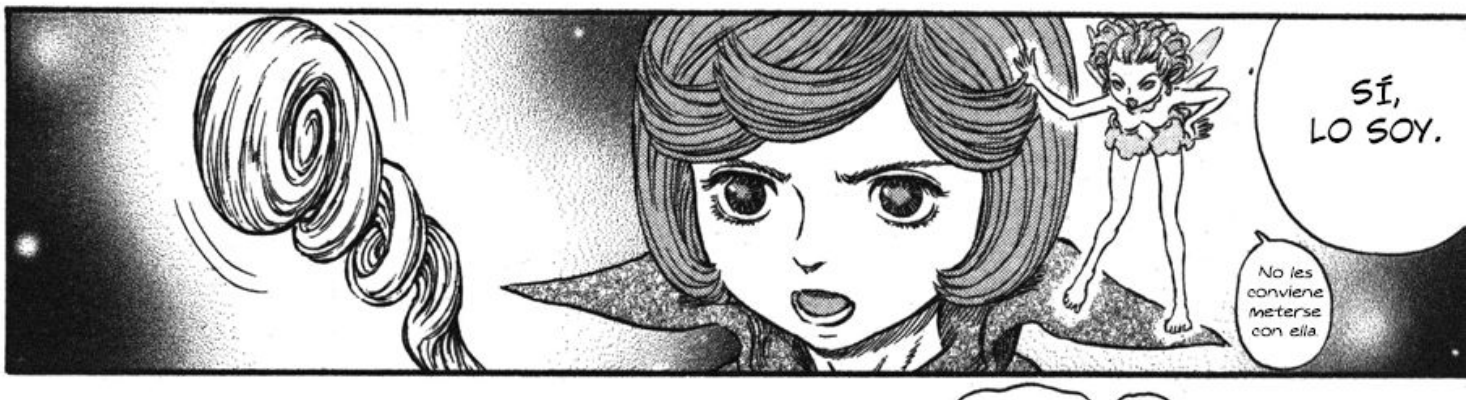
SÍ, LO SOY.
No les conviene meterse con ella

ESTOS TIPOS SON KUSHAN.

AH.
ASÍ QUE LO ERES.

FRUIT SCANS

...ERAN ESCLAVOS VIVIENDO EN VRITANNIS.

PERO MÁS QUE KUSHAN...

ESCLAVOS...

PARA OTROS PAÍSES DE LA SANTA SEDE, LOS KUSHAN NO SON MÁS QUE ENEMIGOS PAGANOS, PERO EN ESTA CIUDAD, SON MERCANCÍA. BUENO, MEJOR DICHO, SON ***GANADO.***

VRITANNIS ES UNA CIUDAD DE COMERCIANTES. SI VALE DINERO, LO VENDERÁN, LO QUE SEA A QUIEN SEA.

INCLUSO EL GOBIERNO NO PODÍA PERMITIR QUE ESTUVIERAN EN LA CIUDAD DE LA FORMA EN QUE LO ***HACÍAN.*** ES POR ESO QUE LOS COLGARON COMO SACRIFICIO PARA INCENTIVAR EL SENTIMIENTO DE GUERRA.

PERO CON ESTA GRAN GUERRA EN MARCHA, YA NO SE PUEDEN TENER. VRITANNIS HA SIDO ELEGIDA CON ORGULLO PARA SER EL PATIO NAVAL DE LA SANTA SEDE.

NO ERAN CRIMINALES NI NADA.

SUPONGO QUE SOLO FUERON DESAFORTUNADOS.

¿POR ESA ÚNICA RAZÓN...

FRUIT SCANS

...LOS UNOS A LOS OTROS DE ESA FORMA TAN INJUSTA?
...SE QUITAN LA VIDA...
LOS BAJARÉ DE ALLÍ INMEDIATAMENTE Y LOS CREMARÉ.
ES INADMISIBLE.
HUMILLAR CADÁVERES ES UNA PROFANACIÓN QUE MERECE LA MUERTE.
USTEDES DOS ME AYUDARÁN.
¿QUEDÓ CLARO?

FRUIT SCANS

FRUIT SCANS

FRUIT SCANS

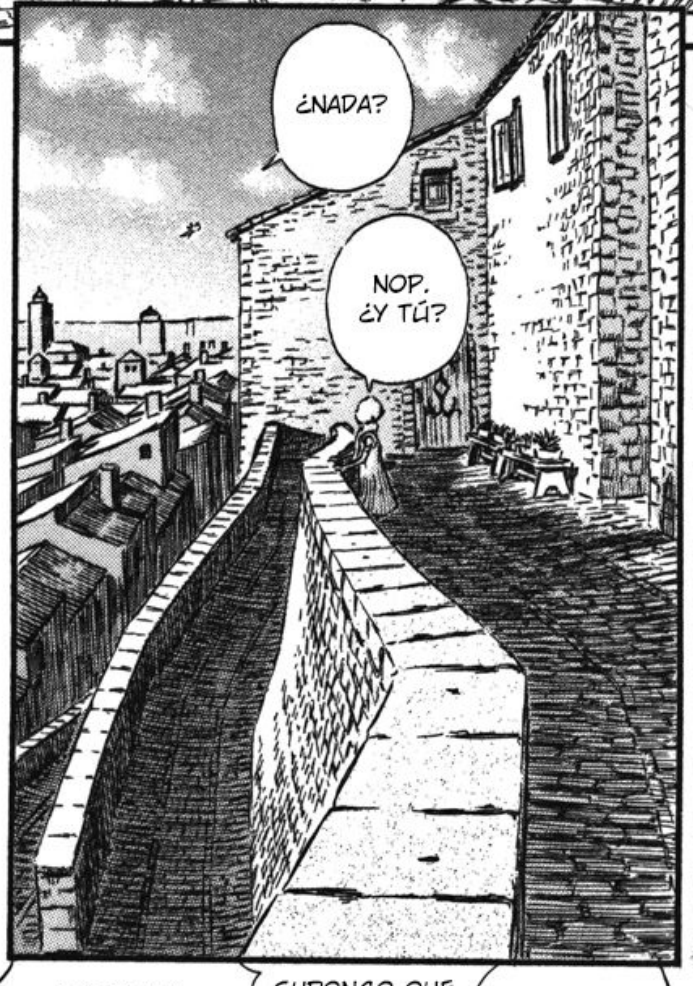
¿NADA?
NOP. ¿Y TÚ?

¡ARGHH! ¡¿EN DÓNDE SE METIÓ ESA BRUJA?!
SUPONGO QUE TENDREMOS QUE ESPERAR POR LA TELEPATÍA DE SCHIERKE. AUNQUE NO ME RESPONDE CUANDO LA LLAMO.

TODA ESTA GENTE Y PARECE QUE A NADIE LE IMPORTA.
CREÍ QUE RESALTARÍA POR SU ATUENDO.
Y NO PUEDO DIFERENCIAR LA PRESENCIA DE SCHIERKE ENTRE TODA ESTA GENTE.
TAMPOCO.
LOS EDIFICIOS ME IMPIDEN BUSCAR DESDE EL CIELO.

*FX: CLOP CLOP

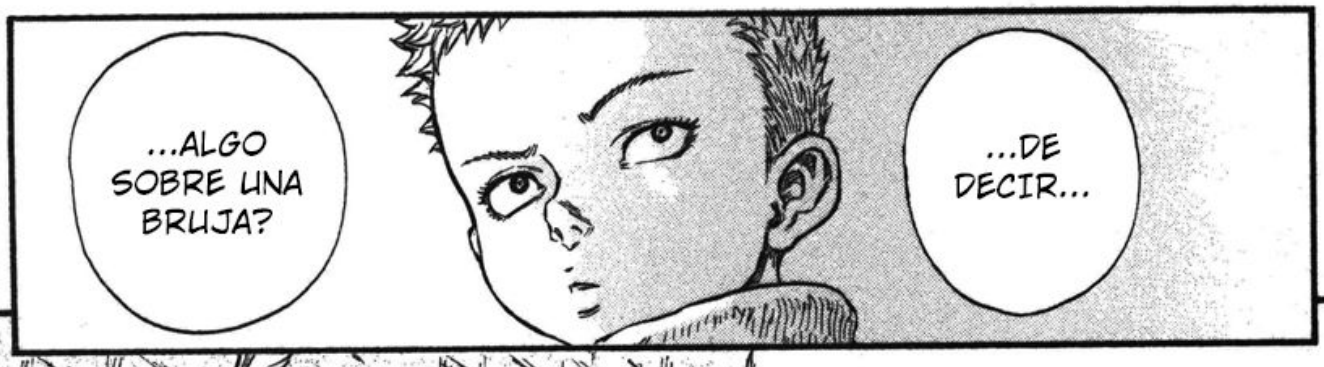

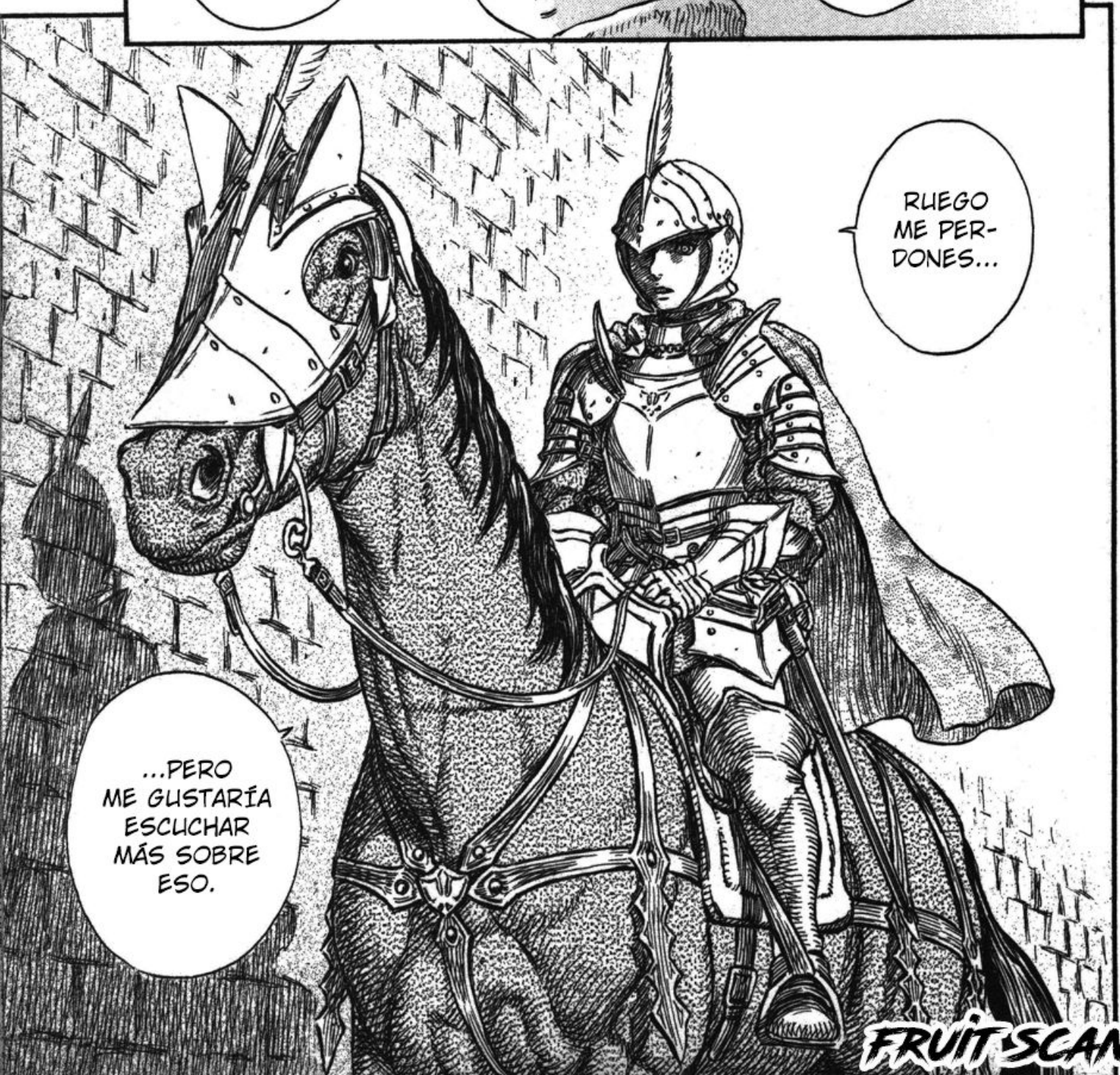

FRUIT SCANS

FRUIT SCANS

FRUIT SCANS

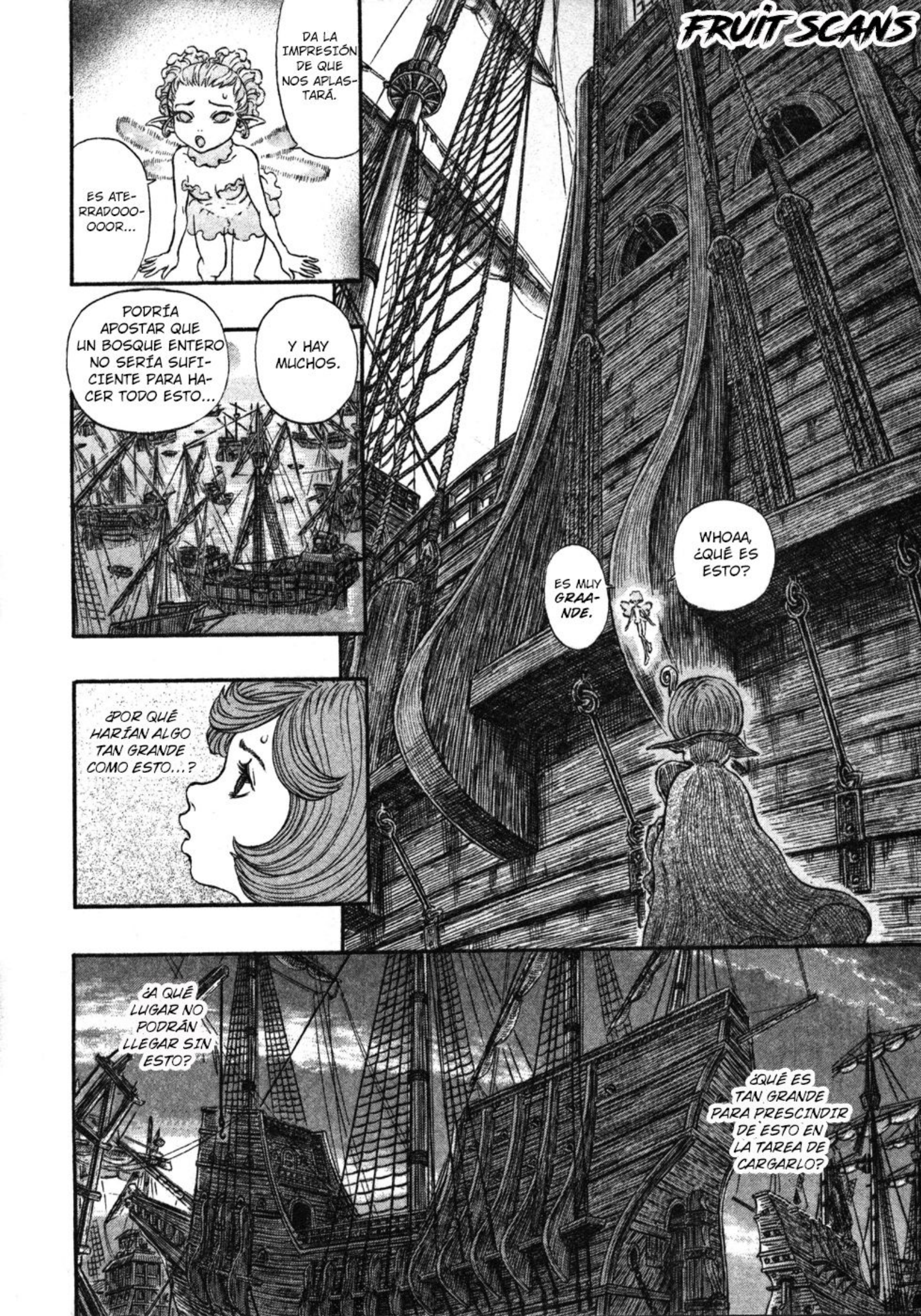
DA LA IMPRESIÓN DE QUE NOS APLASTARÁ.
ES ATERRADOOOOOOR...
PODRÍA APOSTAR QUE UN BOSQUE ENTERO NO SERÍA SUFICIENTE PARA HACER TODO ESTO...
Y HAY MUCHOS.
WHOAA, ¿QUÉ ES ESTO?
ES MUY GRAANDE.
¿POR QUÉ HARÍAN ALGO TAN GRANDE COMO ESTO...?
¿A QUÉ LUGAR NO PODRÁN LLEGAR SIN ESTO?
¿QUÉ ES TAN GRANDE PARA PRESCINDIR DE ESTO EN LA TAREA DE CARGARLO?

¿TODA ESA GENTE Y OBJETOS FUERON REUNIDOS SOLO PARA DERRAMAR SANGRE?
¿QUÉ VA A HACER TODA ESA MULTITUD?
...EL MUNDO AL QUE ELLOS PERTENECEN.
ESTE ES...
.....
*CLUTCH
...AHOGADAS POR LAS VOCES DE LAS PERSONAS...
MAESTRA, EN ESTE LUGAR LAS VOCES DE LOS ESPÍRITUS SON MUY DÉBILES...?

FRUIT SCANS

¿BUSCAS UN GRUPO DE FACEBOOK SOBRE MANGA?
EN VISTA DE LA GRAN CANTIDAD DE GRUPOS EN FACEBOOK DEDICADOS EXCLUSIVAMENTE AL ANIME, DEJANDO EN SEGUNDO PLANO AL MANGA, ME PARECIÓ UNA GENIAL IDEA HACER UNO CUYO ÚNICO Y PRINCIPAL TÓPICO SEA EL MANGA. SI TE INTERESA DEBATIR SOBRE ALGÚN CAPÍTULO, LEER RECOMENDACIONES O RECOMENDARLE ALGUNA OBRA A LAS DEMÁS PERSONAS, NO DUDES EN UNIRTE.
bit.ly/fbmangaes

FRUIT SCANS
TRADUCTOR: WATERMELONNABLE
REDRAWER: DX OJON
TYPESETTER: WATERMELONNABLE
CLEANER: DX OJON
WWW.FACEBOOK.COM/FRUITSCANS

FRUIT SCANS
¡BUSCAMOS PERSONAL!
¿Tienes destreza en la edición? ¿Manejas algún idioma? Estamos buscando personas que quieran colaborar con nuestros proyectos, lo único que necesitas es conocimiento en lo mencionado anteriormente, tiempo libre y amor al arte. escríbenos un mensaje en facebook si estás interesado.
Musashi
MIYAMOTO
WWW.FACEBOOK.COM/FRUITSCANS

FRUIT SCANS

El milano y el búho del muelle

桟橋のトンビとフクロウ

BERSERK

FRUIT SCANS

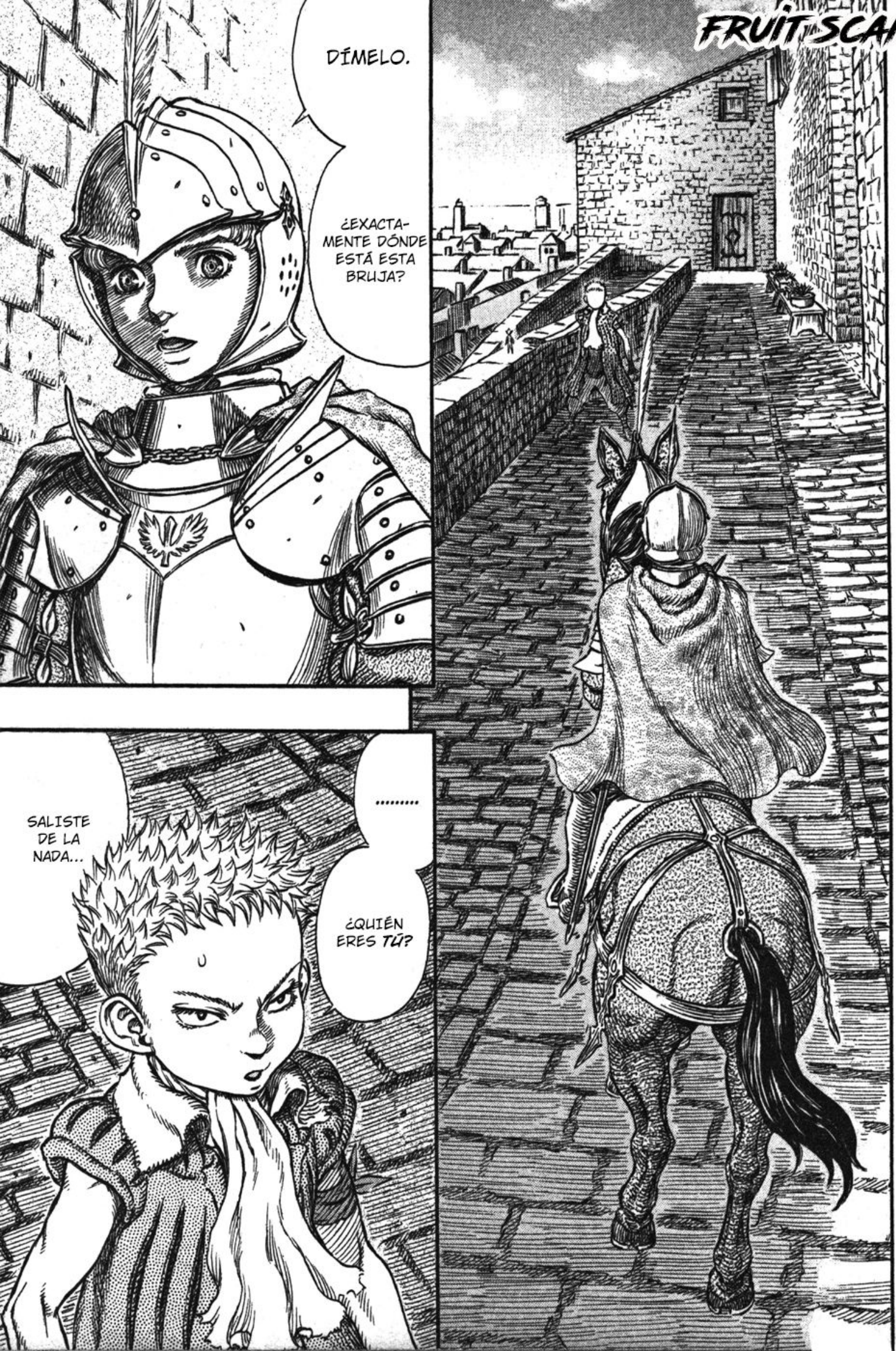
DÍMELO.
¿EXACTAMENTE DÓNDE ESTÁ ESTA BRUJA?
.....
SALISTE DE LA NADA...
¿QUIÉN ERES *TÚ*?

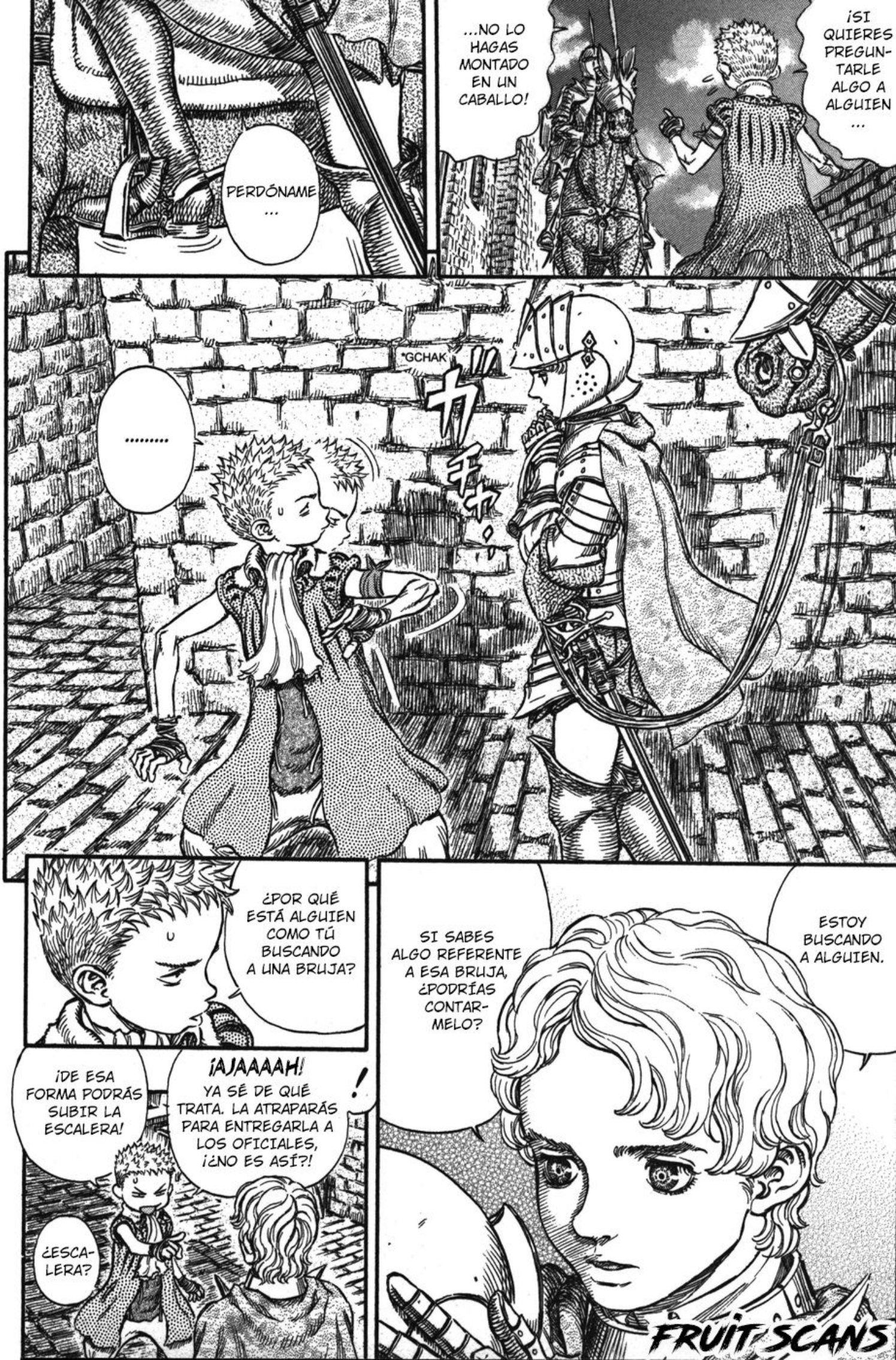
PERDÓNAME ...
...NO LO HAGAS MONTADO EN UN CABALLO!
¡SI QUIERES PREGUNTARLE ALGO A ALGUIEN ...
*GCHAK
.....
¿POR QUÉ ESTÁ ALGUIEN COMO TÚ BUSCANDO A UNA BRUJA?
SI SABES ALGO REFERENTE A ESA BRUJA, ¿PODRÍAS CONTARMELO?
ESTOY BUSCANDO A ALGUIEN.
¡DE ESA FORMA PODRÁS SUBIR LA ESCALERA!
¡AJAAAAH!
YA SÉ DE QUÉ TRATA. LA ATRAPARÁS PARA ENTREGARLA A LOS OFICIALES, ¡¿NO ES ASÍ?!
¿ESCALERA?
FRUIT SCANS

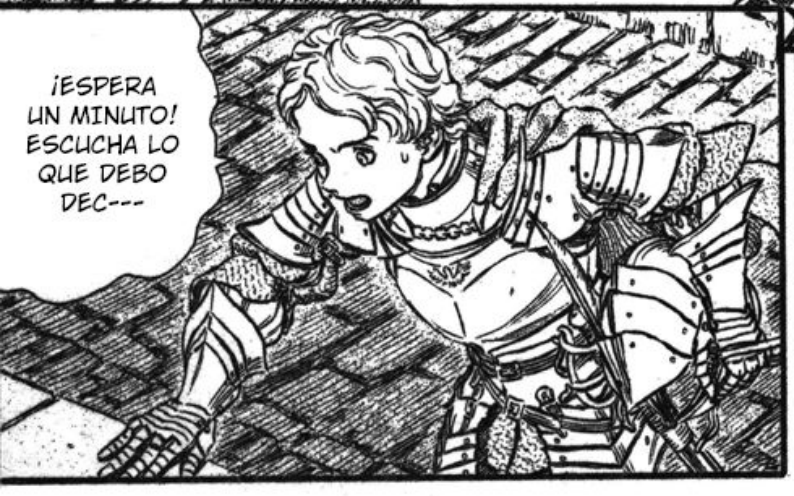

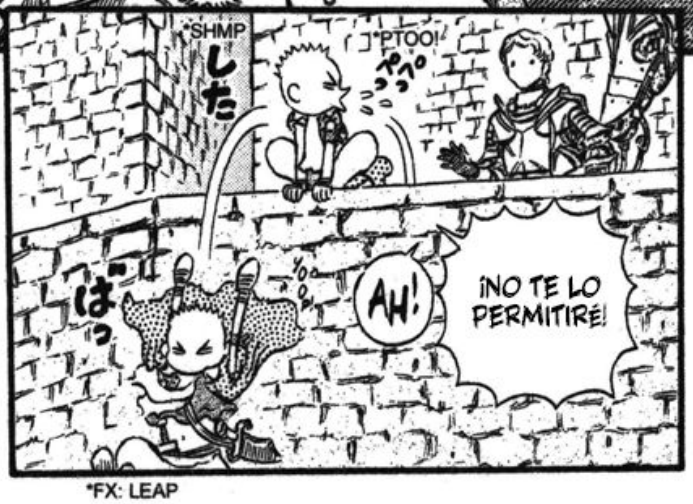

*FX: LEAP

*FX: SWSSS

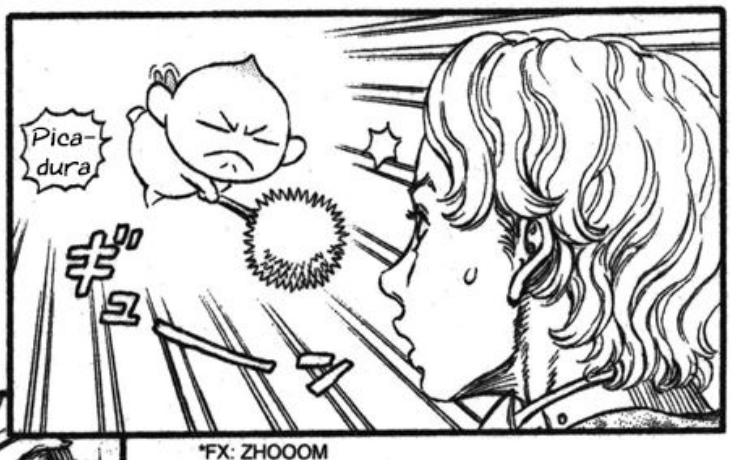

*FX: ZHOOOM

*FX: RUN AWAY!

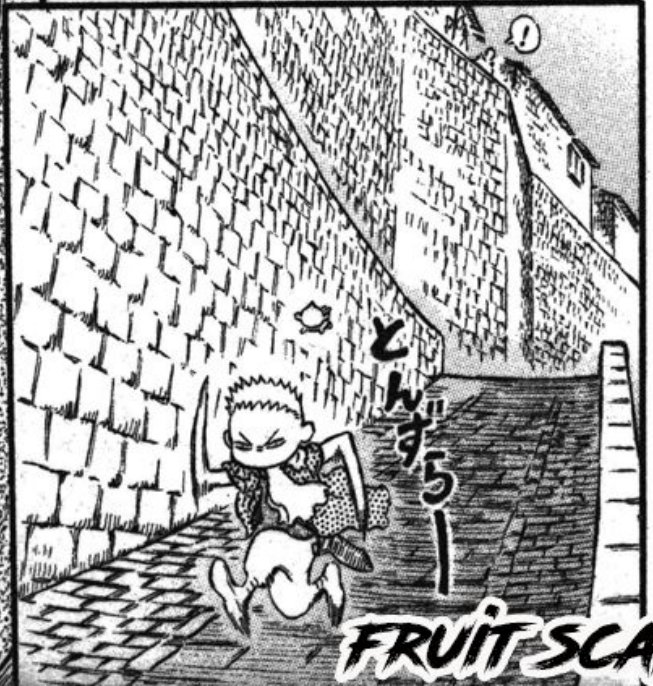

FRUIT SCANS

¡TENEMOS QUE ENCONTRAR A LA BRUJA ANTES DE QUE ÉL LO HAGA!
¡ESTO NO ES BUENO!
¿CÓMO ESQUIVÓ ESO?
Estaba en modo sigilo.

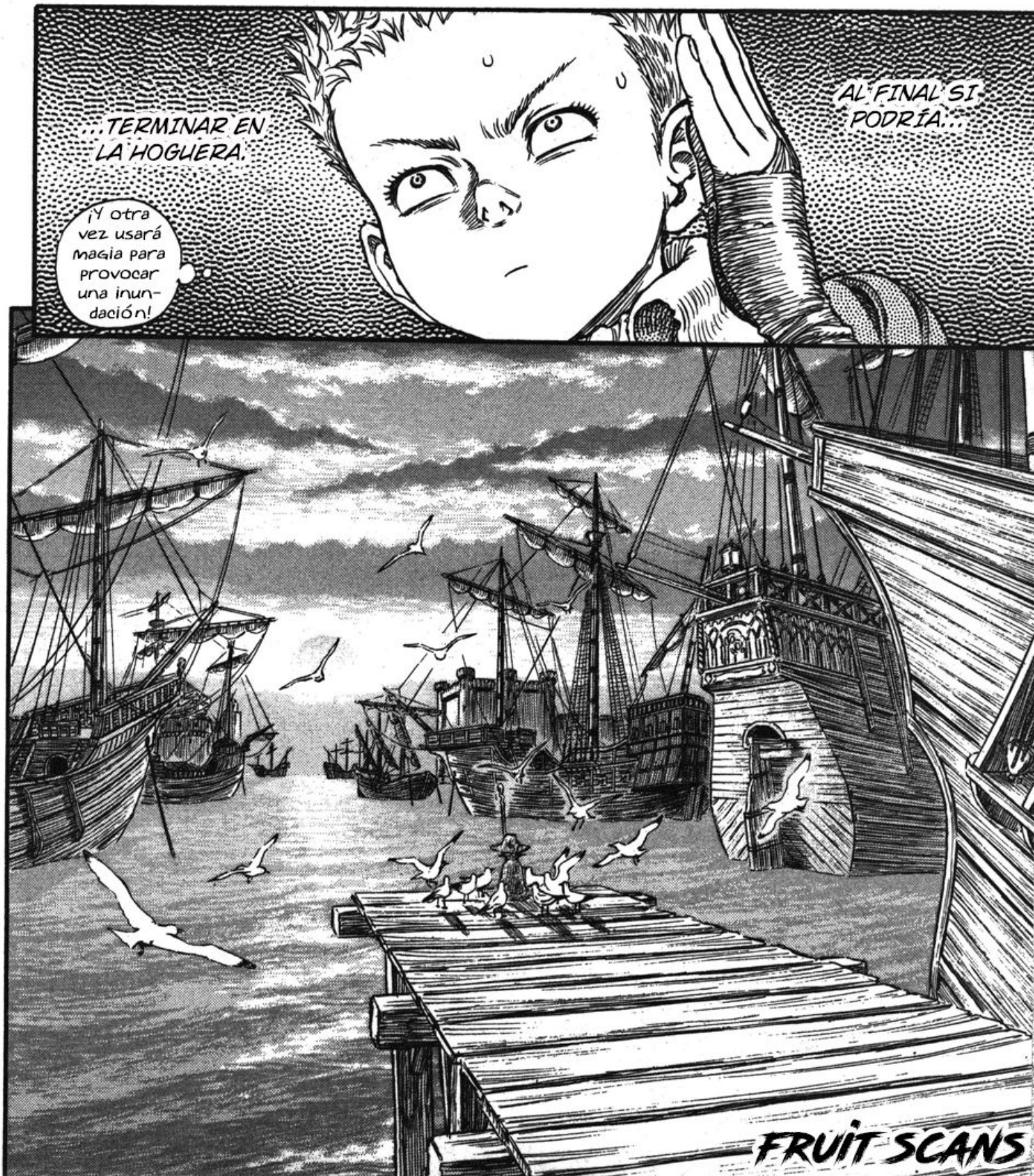
...TERMINAR EN LA HOGUERA.
¡Y otra vez usará magia para provocar una inundación!
AL FINAL SI PODRÍA...

FRUIT SCANS

FRUIT SCANS

FRUIT. SCANS

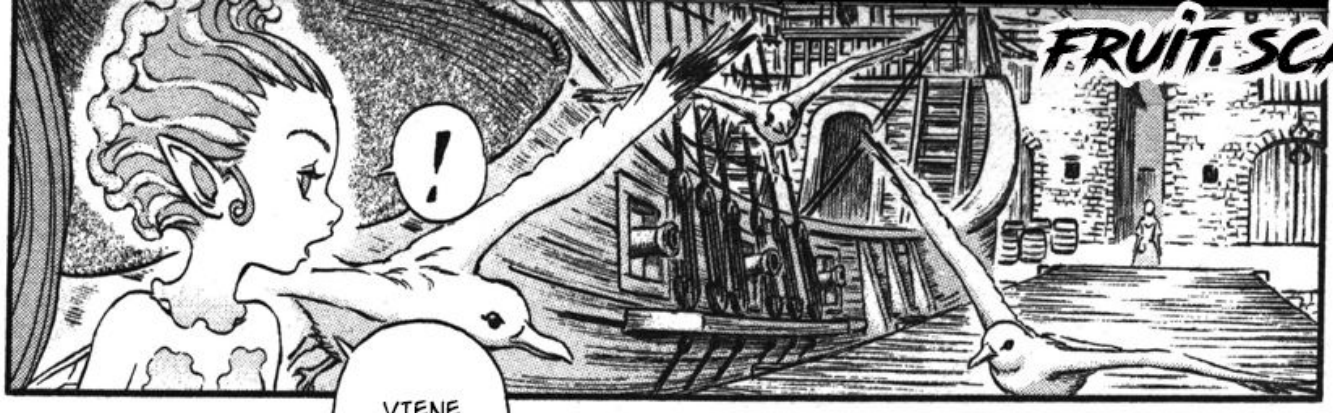

*FX: TOK TOK

*FX: KEEEERN

*FX: TOK

*FX: KEEEERN

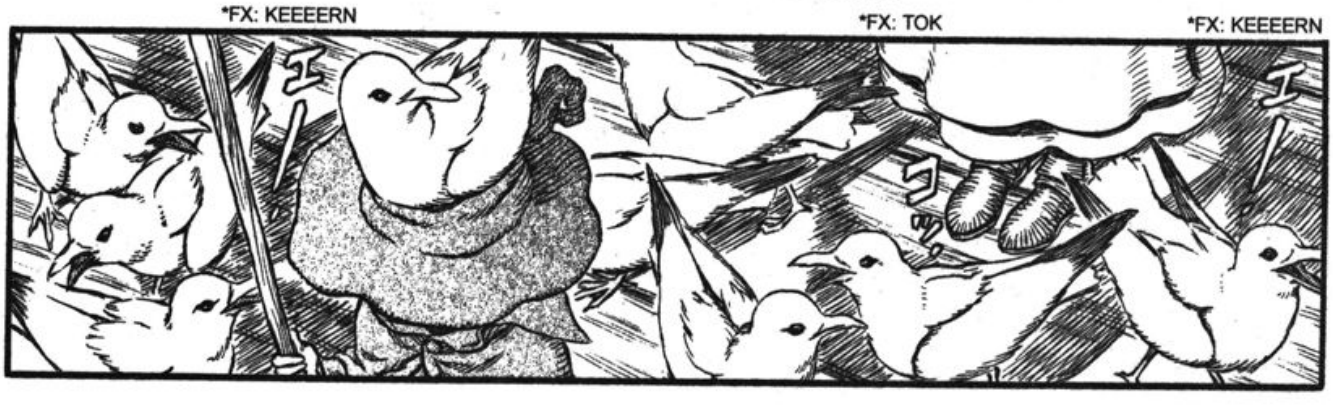

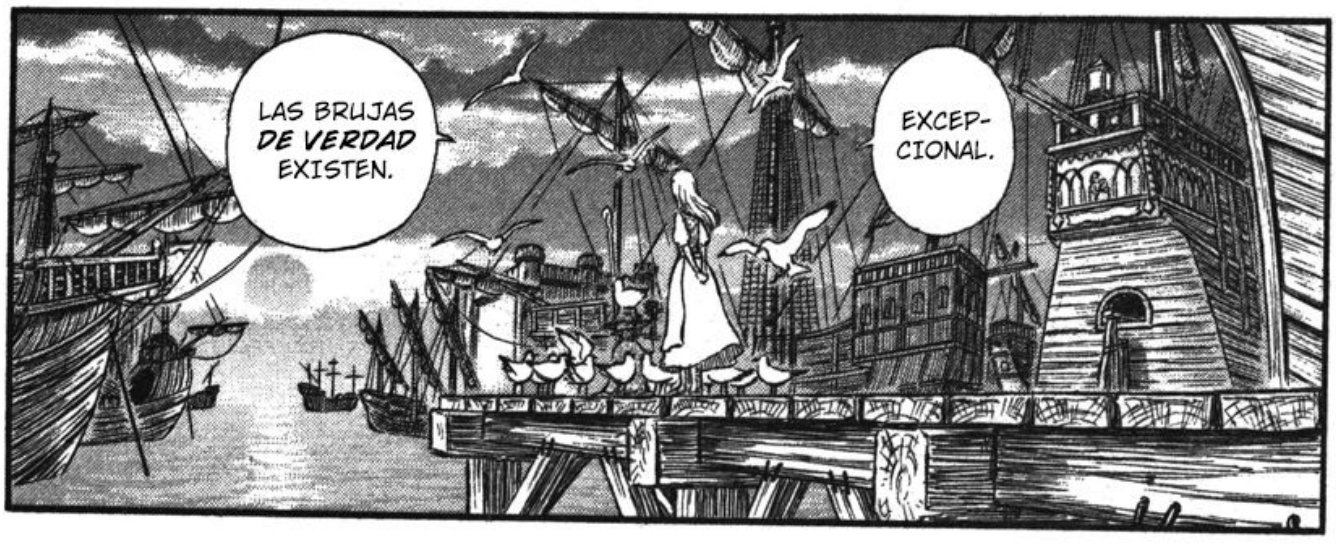

FRUIT SCANS

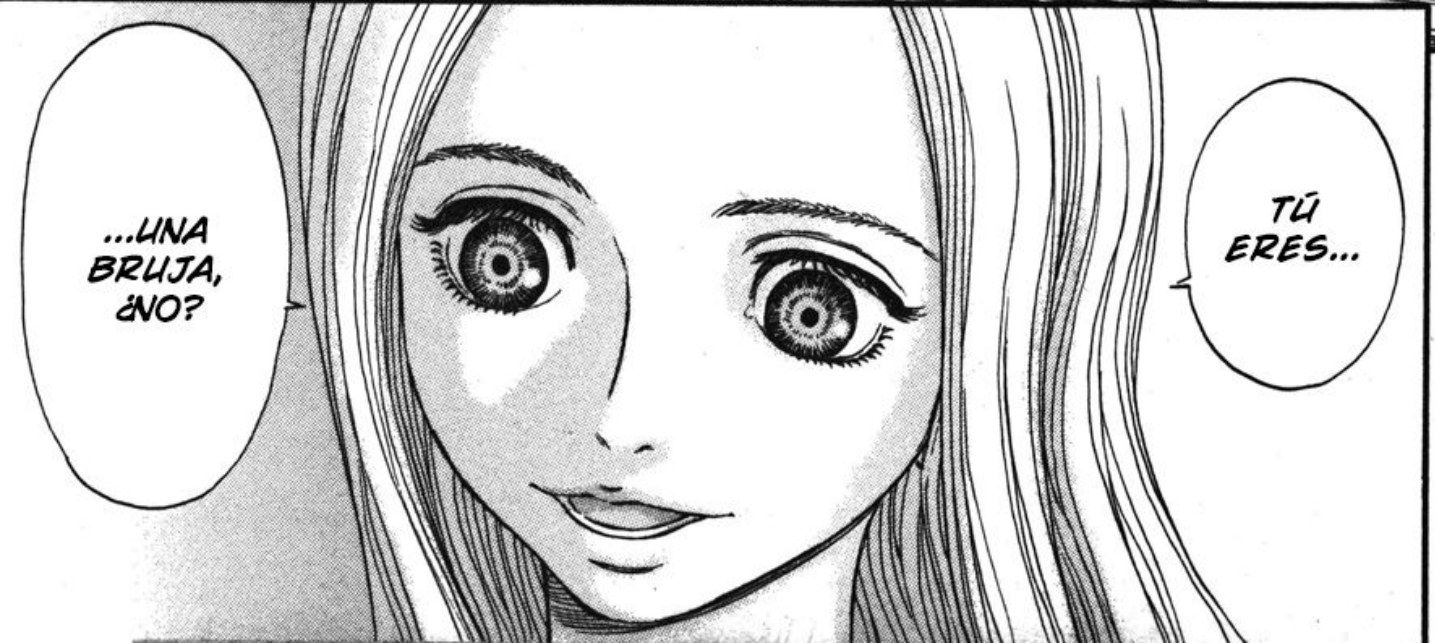

...COMO UNA?
¿LUZ-CO...
.....
ADEMÁS...
Y ESTÁS HABLANDO CON LOS ANIMALES...
ES DECIR, EL SOMBRERO PUNTIAGUDO Y UNA VARITA.
PUEDES APOSTARLO.
UNA CHICA LLEVANDO A UNA ELFA SOLO PODRÍA SER UNA BRUJA.
...ESTÁ *ELLA*.
*POINT
ぴっ
ESTA MUJER...
PUEDES *VERME...*
FRUIT SCANS

FRUIT SCANS

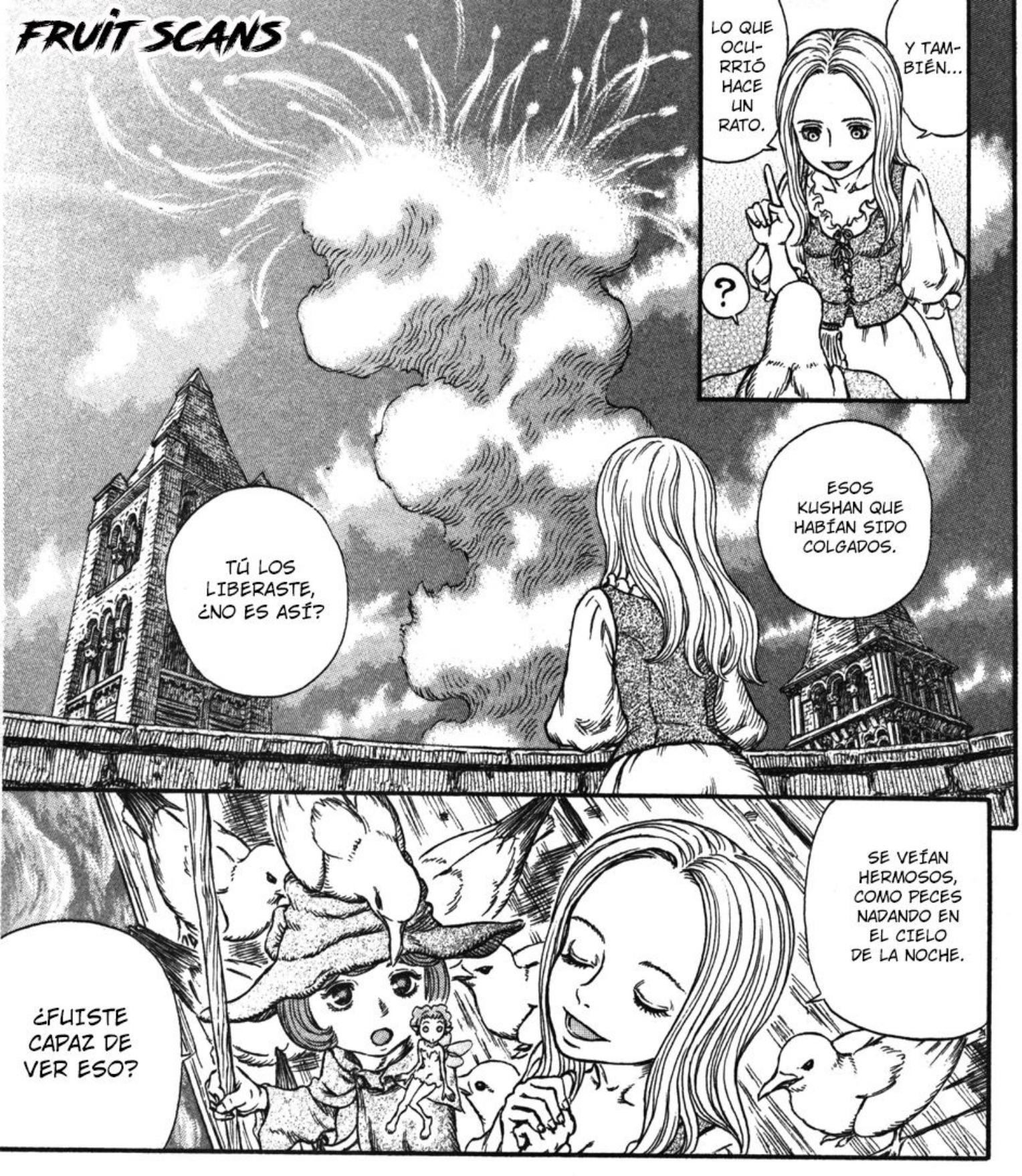
LO QUE OCURRIÓ HACE UN RATO.
Y TAMBIÉN...
?
ESOS KUSHAN QUE HABÍAN SIDO COLGADOS.
TÚ LOS LIBERASTE, ¿NO ES ASÍ?
SE VEÍAN HERMOSOS, COMO PECES NADANDO EN EL CIELO DE LA NOCHE.
¿FUISTE CAPAZ DE VER ESO?

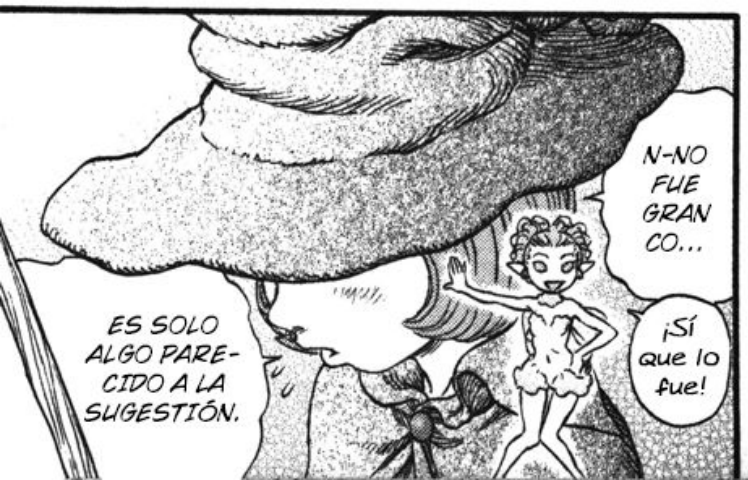
N-NO FUE GRAN CO...
¡SÍ que lo fue!
ES SOLO ALGO PARECIDO A LA SUGESTIÓN.

¿ESO ERA MAGIA?
FUE GENIAL VERTE ENVOLVER A TODOS ESOS ADULTOS...
...ME HIZO SENTIR MUCHO MEJOR.

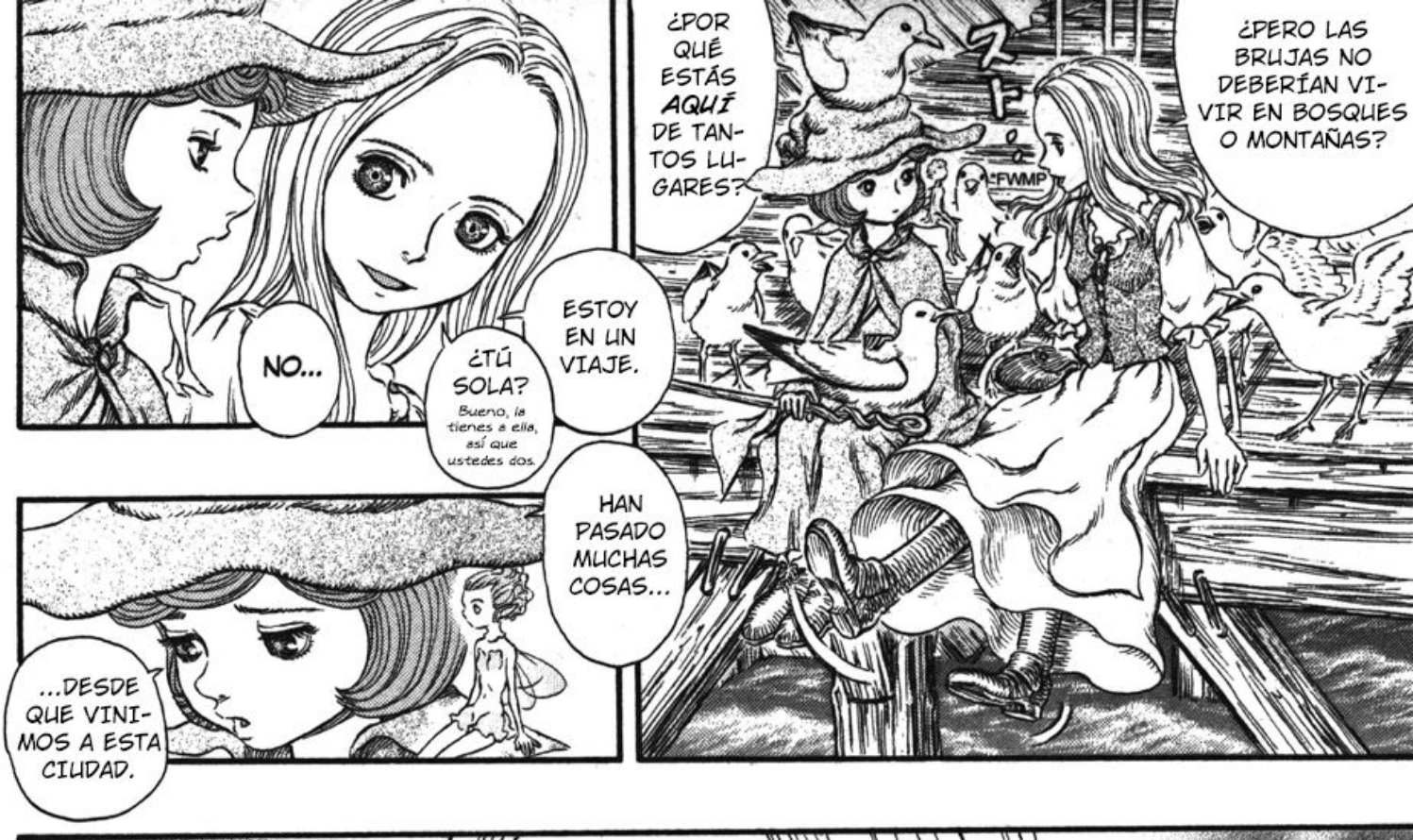
¿PERO LAS BRUJAS NO DEBERÍAN VIVIR EN BOSQUES O MONTAÑAS?
¿POR QUÉ ESTÁS *AQUÍ* DE TANTOS LUGARES?
FWMP
ESTOY EN UN VIAJE.
¿TÚ SOLA?
Bueno, la tienes a ella, así que ustedes dos.
NO...
HAN PASADO MUCHAS COSAS...
...DESDE QUE VINIMOS A ESTA CIUDAD.

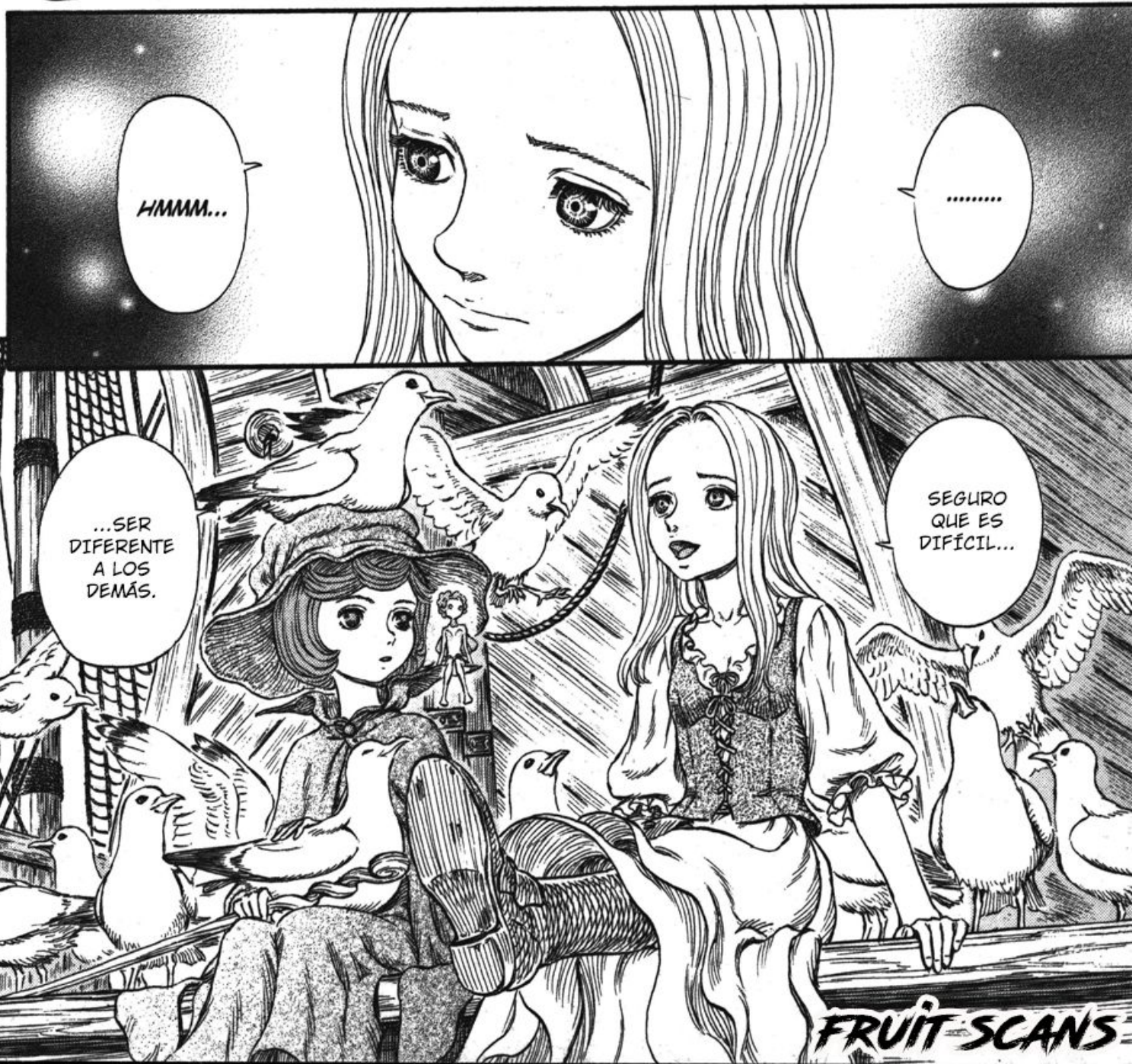
.....
HMMM...
SEGURO QUE ES DIFÍCIL...
...SER DIFERENTE A LOS DEMÁS.

FRUIT SCANS

¿UNA PATA?
¡OH! ¡CONOZCO ESE CUENTO DE HADAS!
¡ERASE UNA VEZ UNA PATITA FEA!

UH-UH.
¿ERES DE ESTE LUGAR?
¿Y TÚ?

PARA EXPLICARLO MÁS FÁCIL...
ME HA PASADO MUCHO.
SUPONGO QUE TAMBIÉN ...

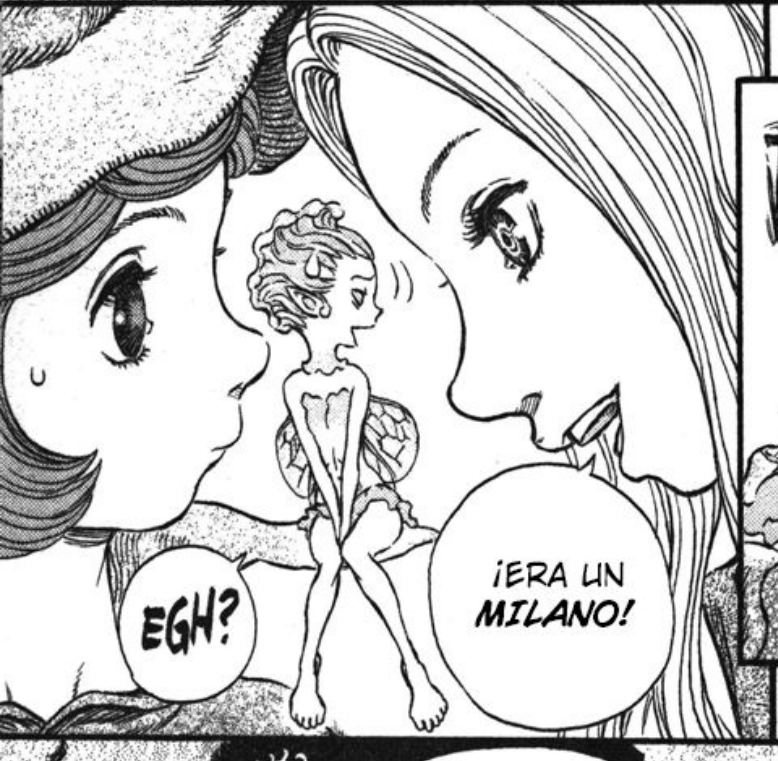
EGH?
¡ERA UN MILANO!

¡UN CISNE!
LA PATITA FEA ERA DIFERENTE A TODOS LOS DEMÁS, POR LO QUE FUE EXCLUIDA. VERÁS, LA PATITA FEA ERA UN...

LOS SUMISOS PATOS NI SIQUIERA PODÍAN VOLAR LEJOS, ASÍ QUE SOLO SE ENTREGARON AL MIEDO.
...CUERVOS ASESINOS ATACARON EL ESTANQUE DE LOS PATOS.
UN DÍA, UNOS HORRIBLES...

¿Quéé?
LA JOVEN MILANO ESTABA CONVENCIDA DE QUE ELLA ERA SOLO UNA PATA EXTRAÑA Y TAMBIÉN FUE CAPTURADA, YA QUE TAMPOCO SABÍA CÓMO VOLAR.
TODOS FUERON CAPTURADOS.

FRUIT SCANS

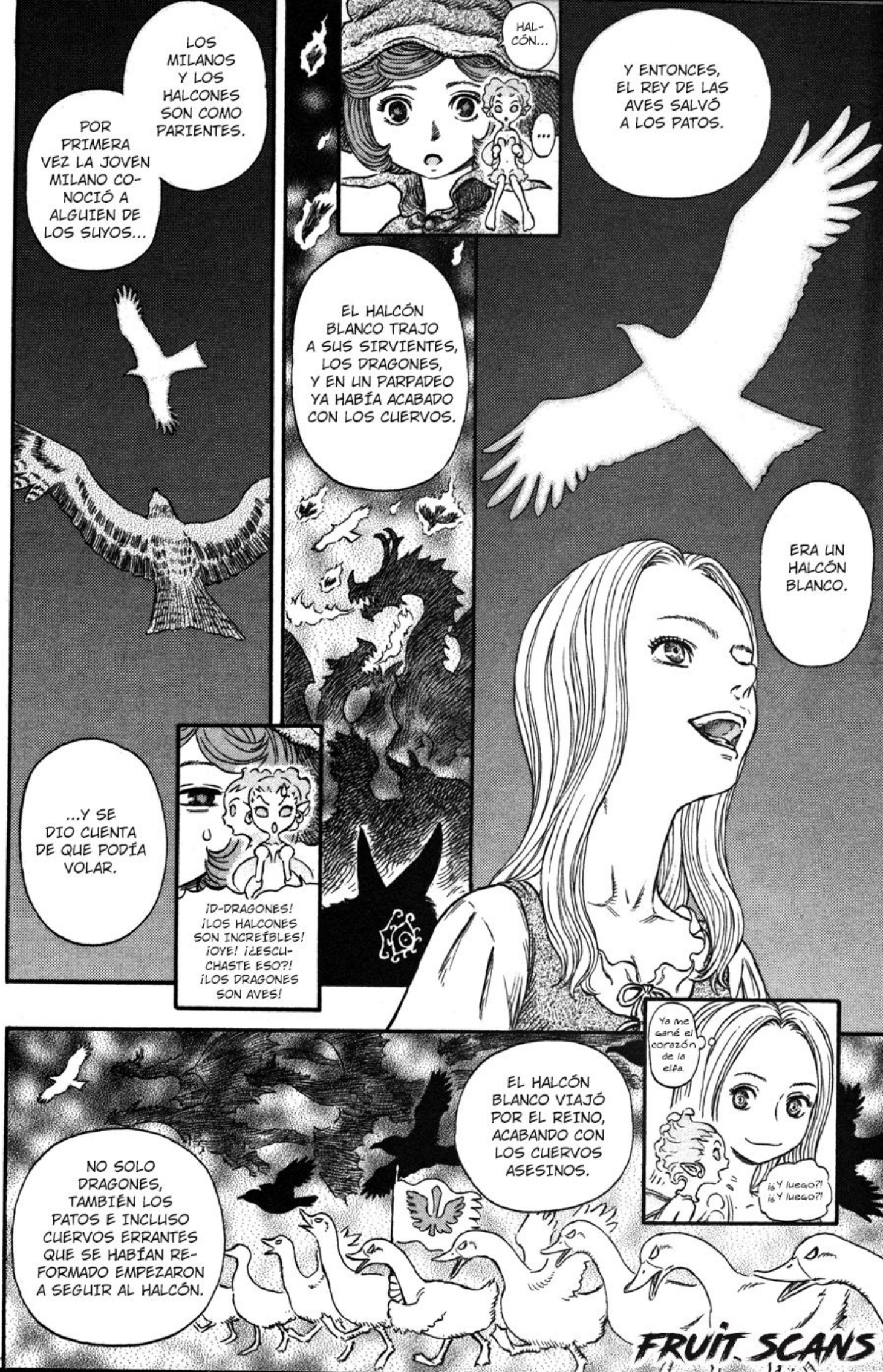
HAL-
CÓN...
...
Y ENTONCES, EL REY DE LAS AVES SALVÓ A LOS PATOS.
LOS MILANOS Y LOS HALCONES SON COMO PARIENTES.
POR PRIMERA VEZ LA JOVEN MILANO CONOCIÓ A ALGUIEN DE LOS SUYOS...
EL HALCÓN BLANCO TRAJO A SUS SIRVIENTES, LOS DRAGONES, Y EN UN PARPADEO YA HABÍA ACABADO CON LOS CUERVOS.
ERA UN HALCÓN BLANCO.
...Y SE DIO CUENTA DE QUE PODÍA VOLAR.
¡D-DRAGONES! ¡LOS HALCONES SON INCREÍBLES! ¡OYE! ¿¿ESCUCHASTE ESO?! ¡LOS DRAGONES SON AVES!
Ya me gané el corazón de la elfa.
¿¿Y luego?!
¿¿Y luego?!
EL HALCÓN BLANCO VIAJÓ POR EL REINO, ACABANDO CON LOS CUERVOS ASESINOS.
NO SOLO DRAGONES, TAMBIÉN LOS PATOS E INCLUSO CUERVOS ERRANTES QUE SE HABÍAN REFORMADO EMPEZARON A SEGUIR AL HALCÓN.

FRUIT SCANS

NI LOS SALVAJES DRAGONES NI LOS FRÁGILES PATOS PODÍAN HACER ESO.
¡LA JOVEN MILANO ERA ESPECIAL!
SOLO ELLA PODÍA VOLAR EN EL MISMO CIELO Y SENTIR EL MISMO VIENTO QUE EL HALCÓN.
¡Vaya situación de ensueño!
OHHHH
*FLAP FLAP
*FWIT FWIT
PERO ENTONCES ...
...UN DÍA ESO OCURRIÓ.
LOS TÍMIDOS PATOS...
...QUERÍAN QUE EL HALCÓN BLANCO Y LA PRINCESA PATA FUERAN PAREJA, DE ESA FORMA ELLOS TENDRÍAN UN VÍNCULO MÁS FUERTE CON EL HALCÓN.
¡Cielos, Cielos!
¡Oh!
LA PRINCESA PATA QUE HABÍA SIDO CAPTURADA POR EL REY CUERVO...
...FUE RESCATADA POR EL HALCÓN.

FRUIT SCANS

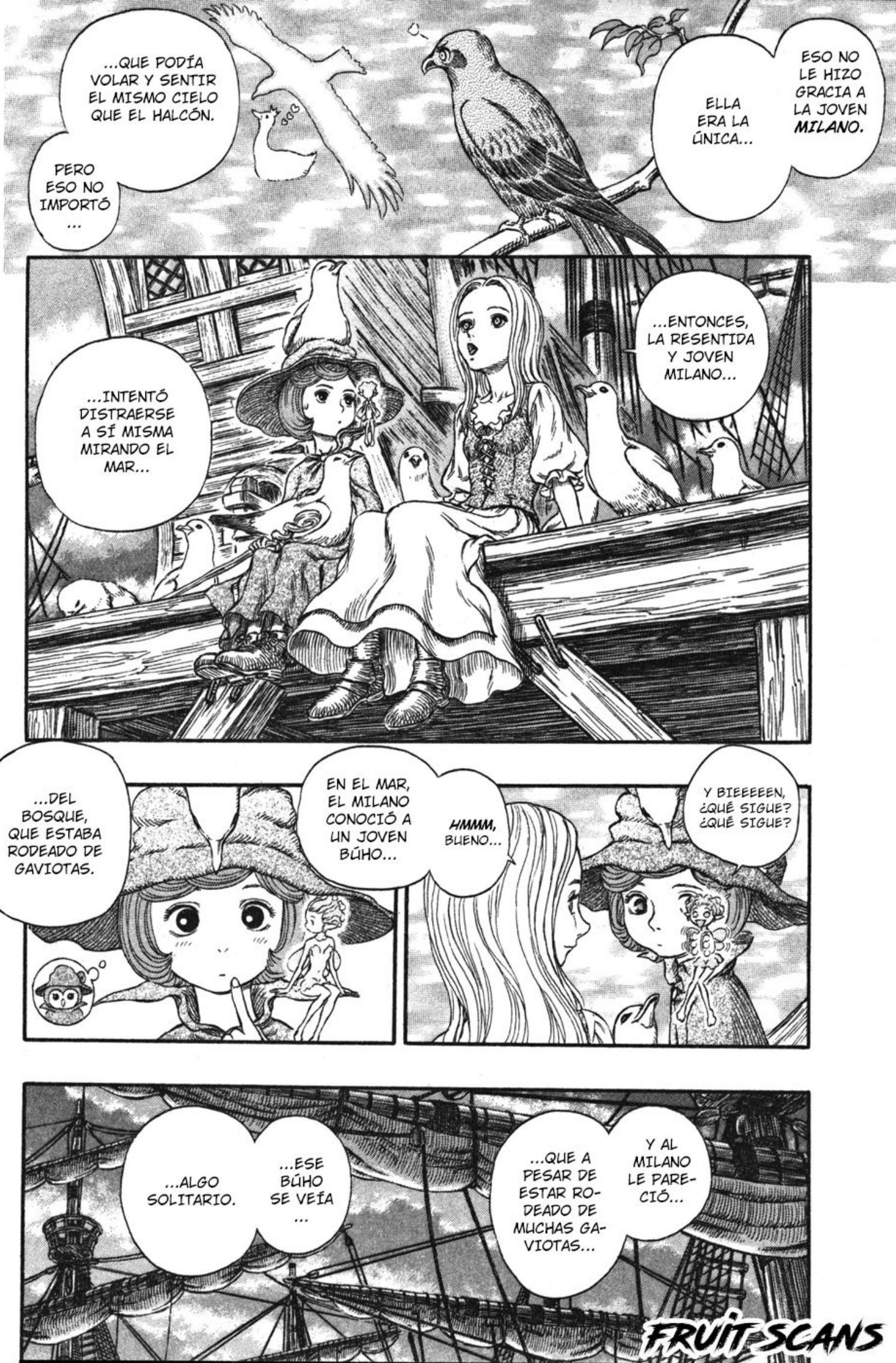
ESO NO LE HIZO GRACIA A LA JOVEN MILANO.
ELLA ERA LA ÚNICA...
...QUE PODÍA VOLAR Y SENTIR EL MISMO CIELO QUE EL HALCÓN.
PERO ESO NO IMPORTÓ ...
...ENTONCES, LA RESENTIDA Y JOVEN MILANO...
...INTENTÓ DISTRAERSE A SÍ MISMA MIRANDO EL MAR...
Y BIEEEEEN, ¿QUÉ SIGUE? ¿QUÉ SIGUE?
HMMM, BUENO...
EN EL MAR, EL MILANO CONOCIÓ A UN JOVEN BÚHO...
...DEL BOSQUE, QUE ESTABA RODEADO DE GAVIOTAS.
Y AL MILANO LE PARECIÓ...
...QUE A PESAR DE ESTAR RODEADO DE MUCHAS GAVIOTAS...
...ESE BÚHO SE VEÍA ...
...ALGO SOLITARIO.
FRUIT SCANS

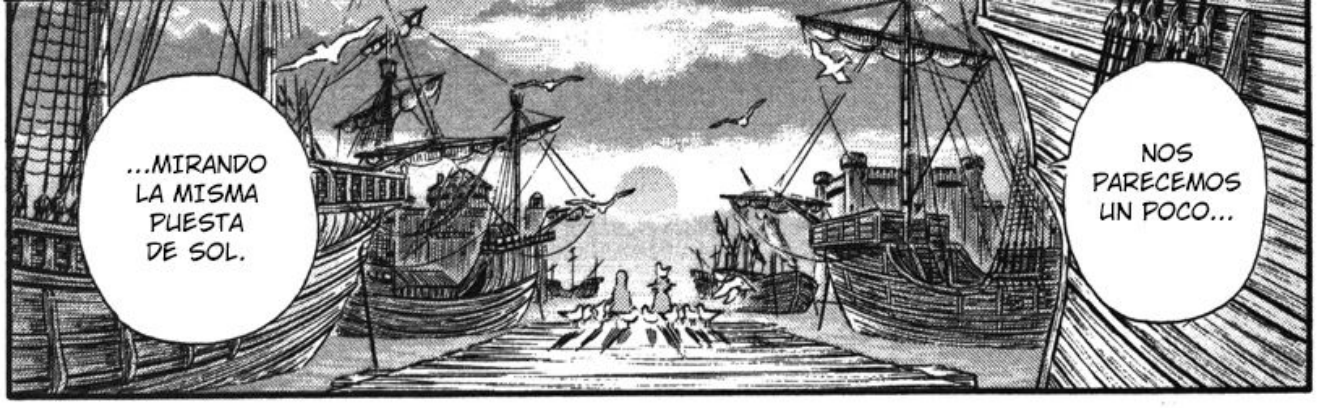
NOS PARECEMOS UN POCO...
...MIRANDO LA MISMA PUESTA DE SOL.

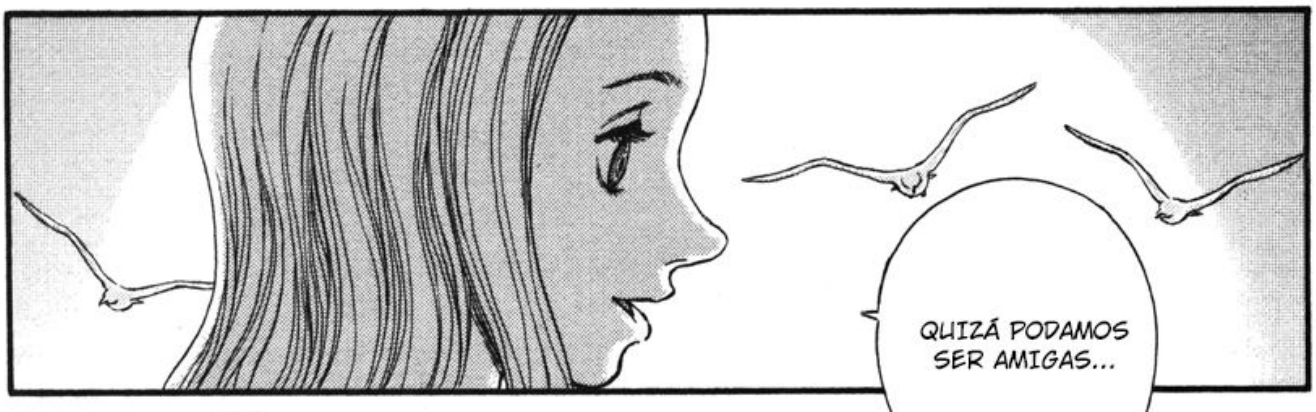
QUIZÁ PODAMOS SER AMIGAS...

...PENSÓ ELLA.

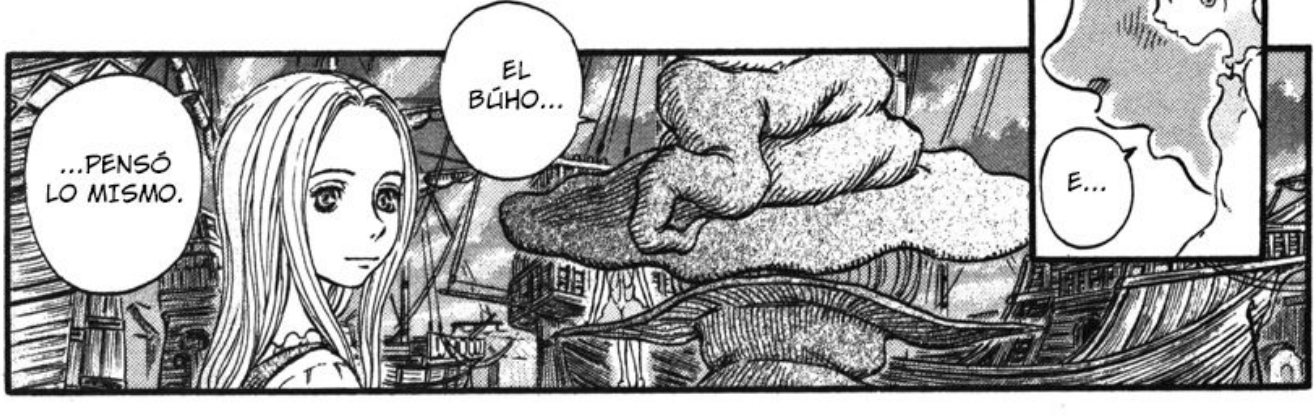
E...
EL BÚHO...
...PENSÓ LO MISMO.

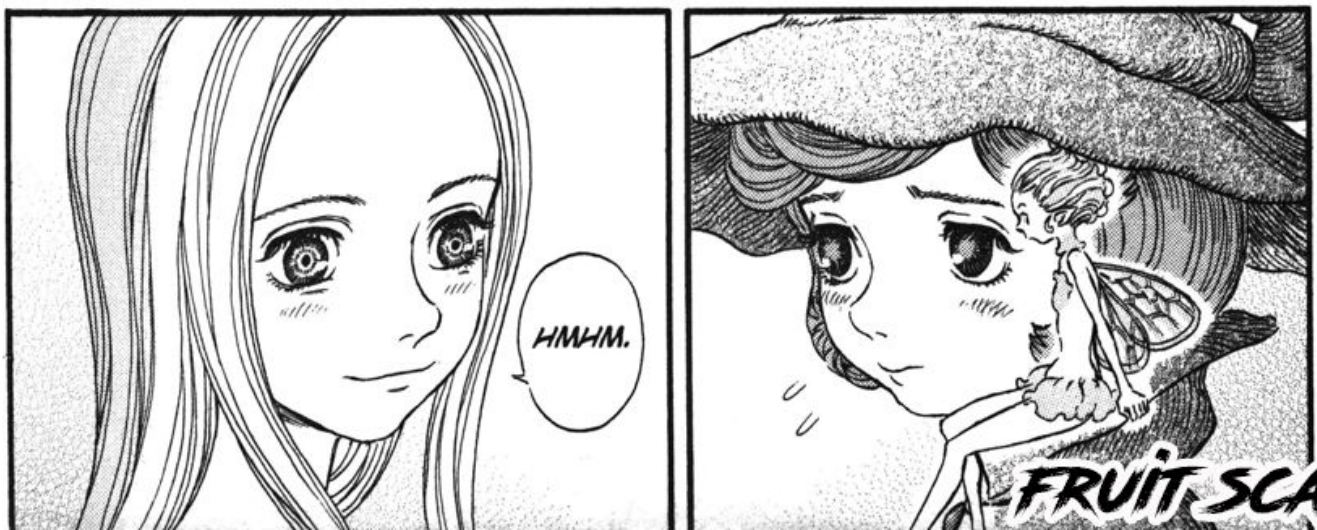
HMHM.

FRUIT SCANS

¿LA CONOCES?
ENTONCES SERÁ MEJOR QUE TE DES PRISA.

OH, ESA CHICA. LA VI CAMINANDO HACIA EL MUELLE HACE UN RATO.
¡¿EN SERIO?!

ESA ZONA SE VUELVE MUY PELIGROSA CUANDO EL SOL SE PONE.
MERCADERES ARMADOS CON AIRES DE PIRATAS BARATOS RONDAN EL LUGAR.

*ZHOOM
SI NO TIENES CUIDADO PODRÍAS SER SECUESTRADO Y VENDIDO EN ALGUNA TIERRA EXTRANJERA...

D-DÉJAME VER.
MIS COMPAÑEROS SON TODOS PERSONAS ORDINARIAS.
ASÍ QUE CUANDO SE TRATA DE LOS SENTIMIENTOS DE UN USUARIO MÁGICO...

ENTONCES, ¿TIENES A ALGUIEN...
...QUE TE ENTIENDA?

FRUIT SCANS

FRUIT SCANS

*FX: FIDGET

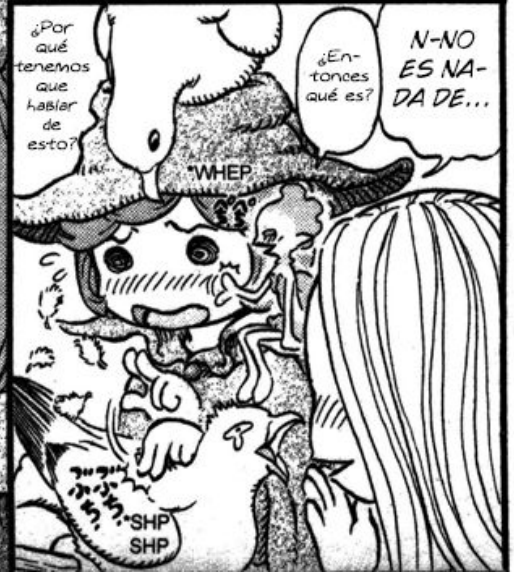

HMMM...
Bueno.
AHORA QUE HEMOS OBSERVADO EL MAR Y AMPLIAMOS NUESTRAS MENTES...
...
TENEMOS QUE REGRESAR.
REGRESAR A DONDE ESTÁN AQUELLOS QUE NOS IMPORTAN ...
...Y AQUELLOS A LOS QUE LE IMPORTAMOS.
.....
SÍ, ASÍ ES.

FRUIT SCANS

FRUIT SCANS

¡VUELVAN ACÁ, MALDITOS NIÑOS!
*KEEEERN
*KEEEERN
*FLAPA
*FLAPA
*FLAPA
¿UN SECUESTRO? ¿PIRATAS?
ESOS SON...

FRUIT SCANS

¡DEJEN DE HACERNOS PERDER EL TIEMPO, MALDITA SEA!
¡NO PUEDEN ESCAPAR!
AGHHH!!
¡DEJEN DE LLORAR!
¡NO IMPORTA LO MUCHO QUE SE RESISTAN, NO TIENEN ESCAPATORIA!
¿AHH?
ALTO AHÍ.
TAK
¡ASÍ QUE REGRESEMOS!
¡TENDREMOS QUE CASTIGARLOS!

SERÁ MEJOR QUE DETENGAN ESTE...
...ACTO DE INDECENCIA DE INMEDIATO Y AMABLEMENTE.

FRUIT SCANS

BERSERK © Kentaro Miura / Hakusensha, Inc.

BERSERK BY KENTARO MIURA

BERSERK © Kentaro Miura / Hakusensha, Inc.

¿BUSCAS UN GRUPO DE FACEBOOK SOBRE MANGA?
EN VISTA DE LA GRAN CANTIDAD DE GRUPOS EN FACEBOOK DEDICADOS EXCLUSIVAMENTE AL ANIME, DEJANDO EN SEGUNDO PLANO AL MANGA, ME PARECIÓ UNA GENIAL IDEA HACER UNO CUYO ÚNICO Y PRINCIPAL TÓPICO SEA EL MANGA. SI TE INTERESA DEBATIR SOBRE ALGÚN CAPÍTULO, LEER RECOMENDACIONES O RECOMENDARLE ALGUNA OBRA A LAS DEMÁS PERSONAS, NO DUDES EN UNIRTE.
bit.ly/fbmangaes

FRUIT SCANS

WWW.FRUITSCANS.BLOGSPOT.COM

WWW.FACEBOOK.COM/FRUITSCANS

TRADUCTOR: WATERMELONNABLE

REDRAWER: DX OJON

TYPESETTER: WATERMELONNABLE

CLEANER: DX OJON & LEAN95

JETS COMICS

ベルセルク

29

三浦建太郎

ガッツはキャスカの身を考え平穏な地であるパックの故郷・エルフヘルムをめざす旅に出た。旅の途中でイシドロ、ファルネーゼ、セルピコと再会し、自分ひとりではキャスカを救えぬと覚悟したガッツは3人を受け入れ、霊樹の森では魔女・シールケと出会い、新しい仲間と共に軍事港湾都市・ヴリタニスを入った。法王庁教圏各国からの軍隊が対クシャーン決戦に向け集結中の街はエルフヘルムへの出発地点でもあるのだった。見知らぬ都市は思いもかけない縁を紡ぎだす。シールケとソーニャ、イシドロとミュールが出会った。お互いが素性を知らぬまま、子供同士として…。この出会いはどのような結果を迎えるのか?

タイトルデザイン／ADOX
カバーデザイン／ZEN CORPORATION

JETS COMICS

ベルセルク 29

三浦建太郎

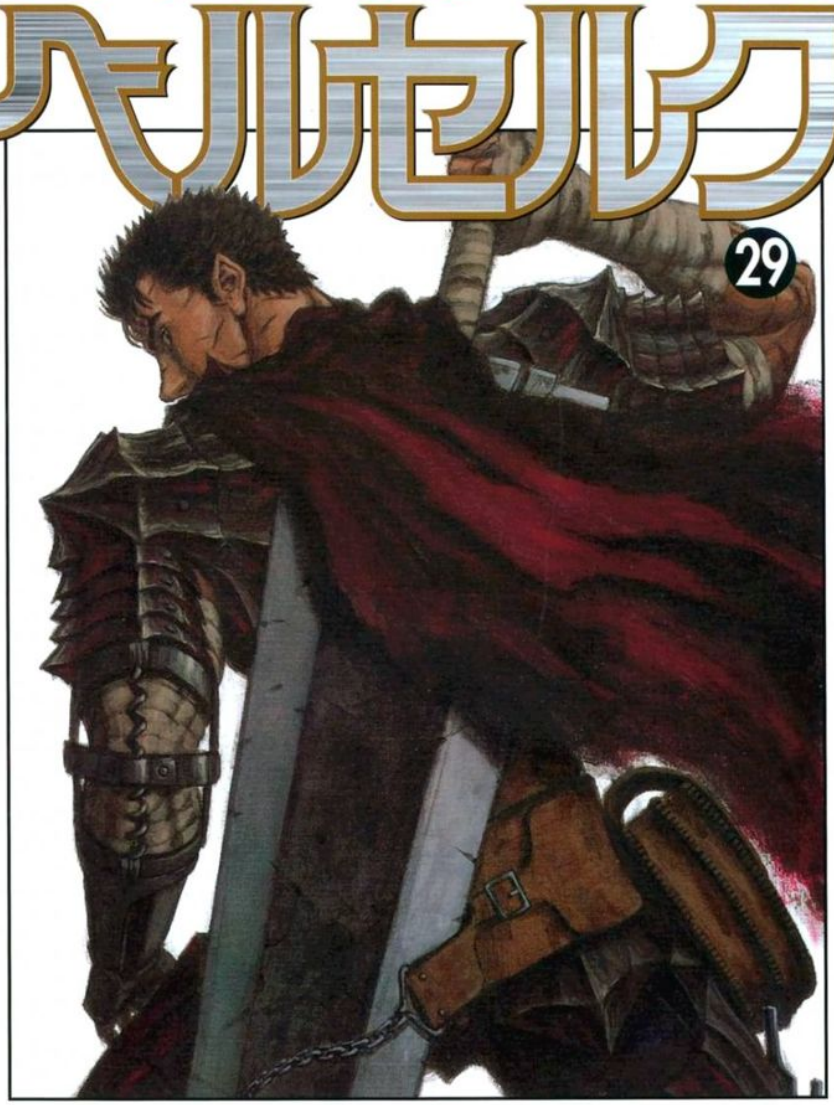

三浦建太郎

ベルセルク 29 三浦建太郎

白泉社

JETS COMICS

ベルセルク

29

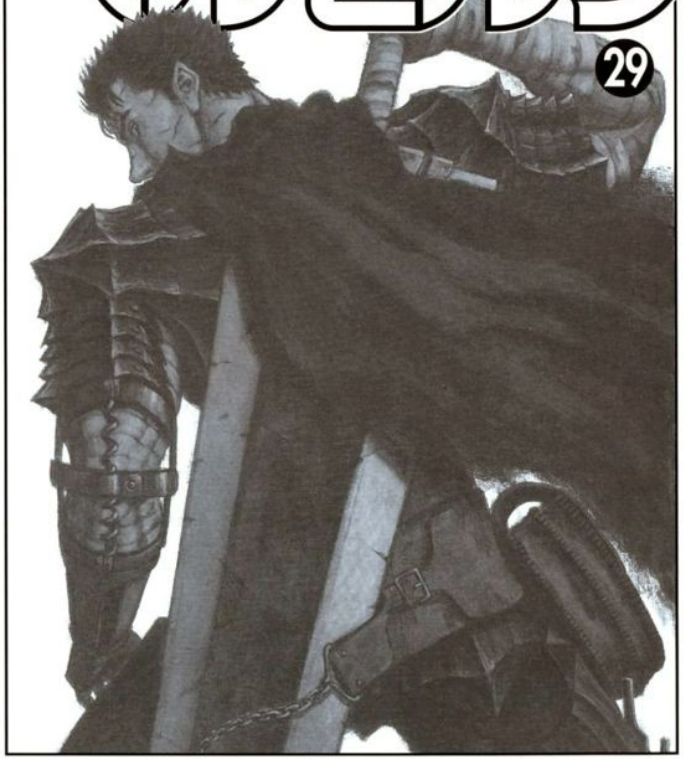

三浦建太郎

ベルセルク

29

三浦建太郎

白泉社

BERSERK

白泉社

BERSERK

ベルセルク㉙

三浦建太郎

FRUIT SCANS

キャスカ Casca

Antigua comandante de una unidad de la banda del halcón, actualmente con un estado mental no sano debido a su experiencia en el eclipe. Actualmente ya no habla ni transmite emociones. Su marca, que reacciona a la maldad, se encuentra escasamente sellada por el talismán de Flora.

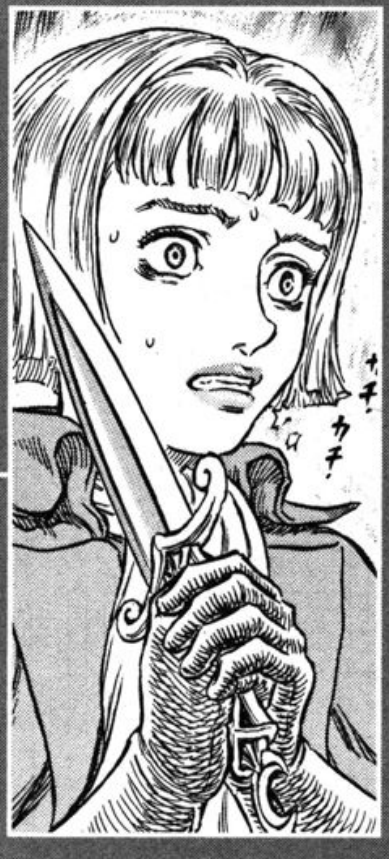

ファルネーゼ Farnese

Antigua comandante de los caballeros de la santa cadena de hierro e hija de la familia Vandimion, una de estatus influente y peso en la esfera religiosa. Aspira a aprender de Guts su propio significado de supervivencia y sobre la realidad el mundo.

ガッツ Guts

El espadachín negro. Él existe en el intersticio, lleva puesta la armadura berserker y su alma está constantemente atormentada por el hecho de proteger a Casca y tomar venganza en Griffith. Una lucha que no es nada menos que sublime.

イシドロ Isidro

Sueña con ser el "espadachín definitivo", pero si talento actual constantemente lo pone en situaciones de peligro, sin embargo, el chico se esfuerza por hacer realidad ese sueño. Actualmente porta un ayudante que le otorga la protección de los elementales de fuego.

パック Puck

Un elfo que ha estado por mucho tiempo acompañado a Guts en sus viajes. Su polvo tiene el poder de sanar heridas. Recientemente reveló que es un espiritu elemental de viento y frecuentemente cambia de forma a Puck cabeza de castaña.

セルピコ Serpico

Asistente de Farnese y de hecho, su hermano; sin embargo, ella no está consciente de esa relación sanguínea. Es un guerrero habilidoso que actualmente porta un ayudante que le otorga la protección de los elementales de viento.

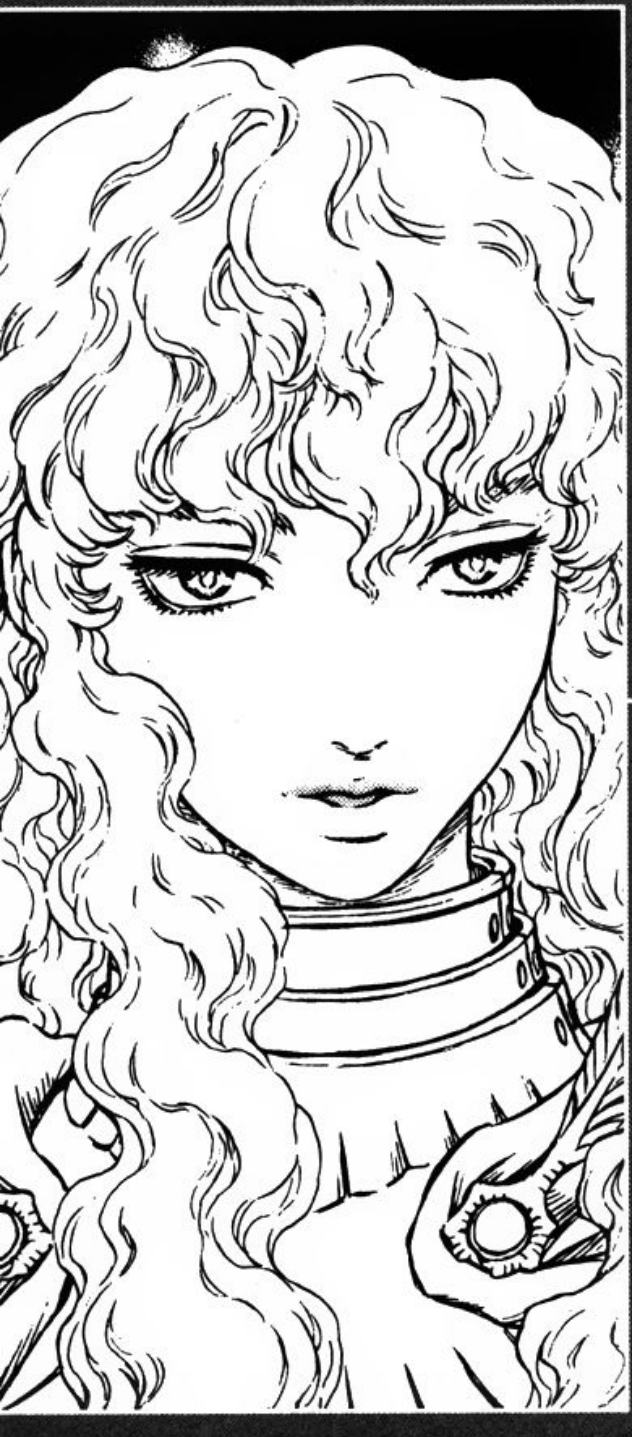

シールケ Schierke

Discípula de Flora, la bruja de la mansión del árbol espiritual. Ella apoya a Guts y a los demás con el uso de su magia; sin embargo, entre sus hechizos hay algunos que están más allá de su habilidad, lo que en ocasiones la pone en peligro mientras intenta ayudar a sus aliados.

グリフィス Griffith

Renació como Femto, miembro de la mano de Dios luego de los sucesos del eclipse causado por el behelit carmesí. Más tarde fue encarnado en la imitación del eclipse causada por el apóstol con forma de huevo, regresando así al mundo físico, en el que se convirtió en el “absoluto”, sin nadie que pueda igualarlo. Él lidera la renacida banda del halcón.

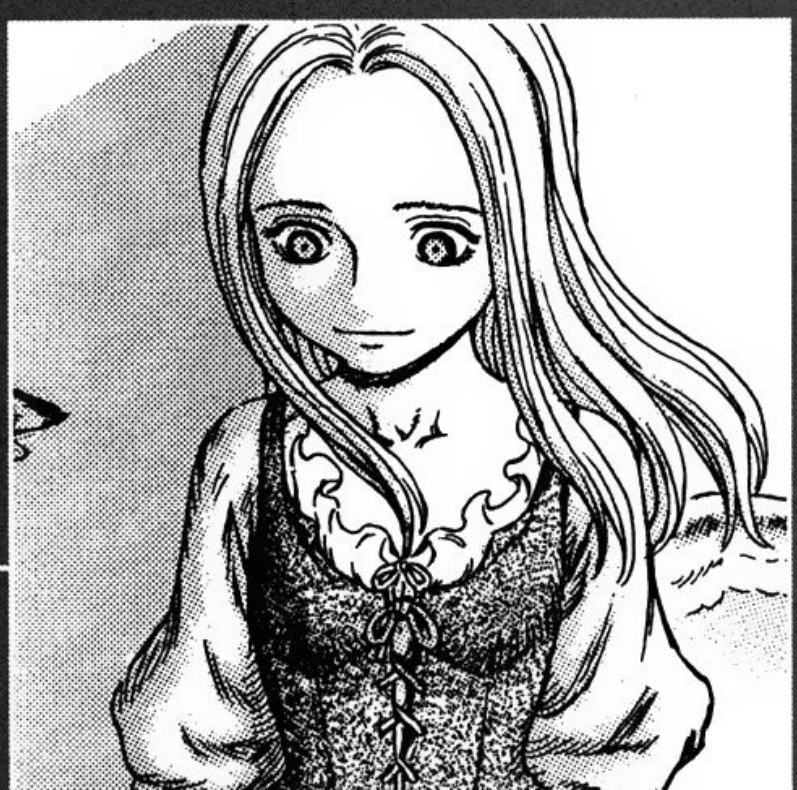

ソーニャ Sonia

Sonia fue tomada prisionera durante una invasión Kushan en su ciudad y posteriormente fue rescatada por Griffith. Debido a sus habilidades, actualmente es la médium de la renacida banda del halcón. Tiene una personalidad libre y desenfrenada, pero también un lado valiente y llamativo.

FRUIT SCANS

ベルセルク 29

CONTENIDO

ARCO DEL IMPERIO DEL HALCÓN MILENARIO
CAPÍTULO DE FALCONIA

MATANZA.....C247
GUERRERO.....C248
UNA CENA MODESTA.....C249
INSTINTO HOGAREÑO.....C250
VANDIMION.....C251
EN EL JARDÍN.....C252
EL LIRIO BLANCO DEL CAMPO.....C253
MADRE.....C254
EL BAILE.....C255
LA CÁMARA DE COLUMNATA.....C256

¿QUÉ ES ESO QUE LLEVAS PUESTO, NIÑA?
¿SE SUPONE QUE SEAS UNA BRUJA?

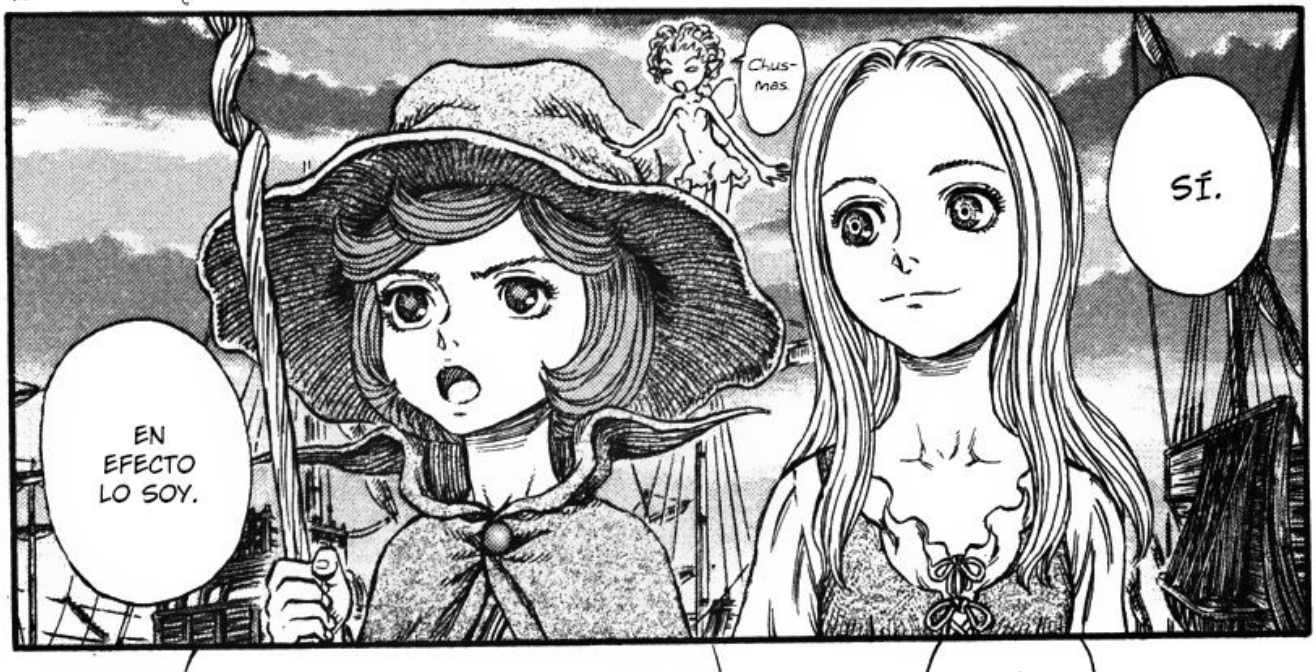
Chus-Mas.
SÍ.
EN EFECTO LO SOY.

APUESTO QUE PLANEAN SECUESTRAR A ESOS NIÑOS Y VENDERLOS EN ALGUN PAÍS EXTRANJERO!
¡YO DIGO QUE SON PIRATAS!
Y USTEDES, CHICOS.
¿ACASO NO TIENE MIEDO?
¿PIRATAS?

SOMOS COMERCIANTES RESPETABLES.
LO SIENTO, PERO NO ESTÁS NI CERCA DE ESTAR EN LO CIERTO.
¿COMERCIANTES?

FRUIT SCANS

FRUIT SCANS

NOS GANAMOS LA VIDA COMPRANDO Y VENDIENDO GENTE.
ESTAMOS EN EL *COMERCIO DE ESCLAVOS.*
...SON ***BIENES*** QUE COMPRAMOS DE FORMA LEGÍTIMA A LOS COMERCIANTES DE ESTA CIUDAD.
ESTOS NIÑOS...
COMERCIO DE ESCLAVOS...
NO NOS COMPARES CON ***ELLOS.*** NOSOTROS ***TENEMOS*** AUTORIZACIÓN DEL GOBIERNO.
¡LO SABÍA! NO SON MUY DIFERENTES A LOS PIRATAS.

PARECE QUE INCLUSO ***ESTA*** VRITANNIS NO TUVO EL VALOR PARA PONER SUS MANOS SOBRE ESTOS NIÑOS.
LOS KUSHAN SON AHORA MISMO MATERIAL DE CONTRABANDO AQUÍ EN VRITANNIS, INCLUSO LOS QUE SON ESCLAVOS. SON DETENIDOS POR LA POLICÍA Y LUEGO LOS CUELGAN.
PERO TAMPOCO PODÍAN DEJARLOS LIBRES POR LA CIUDAD.
LOS PADRES DE ESTOS NIÑOS FUERON COLGADOS, Y AHORA ESTÁN AQUÍ.
Y AHÍ ES DONDE ***NOSOTROS*** HACEMOS NUESTRA PARTE.

FRUIT SCANS

DINERO FÁCIL.
NO PUEDEN USARSE COMO REMEROS EN UNA GALERA... PERO MALDICIÓN, SEGURO PAGARÁN UNA BUENA CANTIDAD POR ELLOS EN ALGUNA COLONIA DEL SUR.

?
QUIZÁ QUEMAR ESTE LUGAR *NO* SEA TAN MALA IDEA ...
OH, HERMANO.

...LAS LEYES DE LA CIUDAD Y LA LÓGICA DE COMERCIO.
SOY UNA BRUJA, NO PODRÍAN IMPORTARME MENOS...

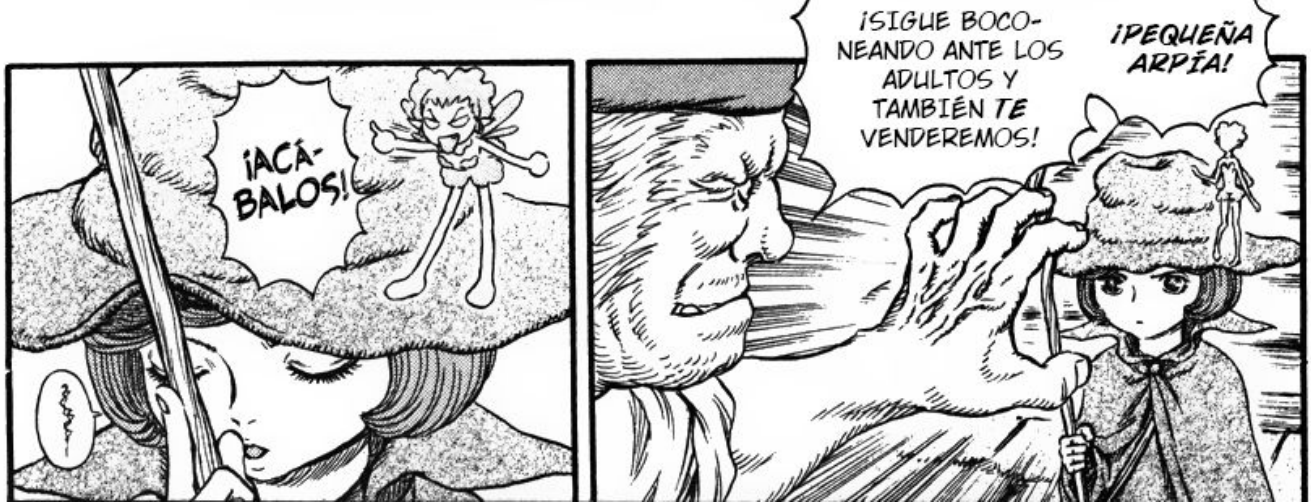
¡ACÁBALOS!
¡SIGUE BOCONEANDO ANTE LOS ADULTOS Y TAMBIÉN *TE* VENDEREMOS!
¡PEQUEÑA ARPÍA!

FRUIT SCANS

*TOK
ポコ。
NO LE SIGAS LA CORRIENTE A LA BROMA DE UNOS NIÑOS.
NO SEAS ESTÚPIDO.
NO... PUEDO MOVERME...
OYE, ¿QUÉ PASA?
...¿HN?
¿QU...?
¡S-SERÁ MEJOR QUE ME DEJES MOVER O TE PATEARÉ EL CULO!
*FX: HNNGH
Desiste haberle congelado la boca también.
Este tipo es un idiota.
¡N-NIÑA ARPÍA! ¡¿QUÉ ME HICISTE?!
Natu-ral-mente♥
¡WHEE!
¡ESTO ES GENIAL! ¡¿MAGIA?! ¡¿ESO FUE MAGIA?!
*WHOA
S-SOLO SUGES-TIÓN.

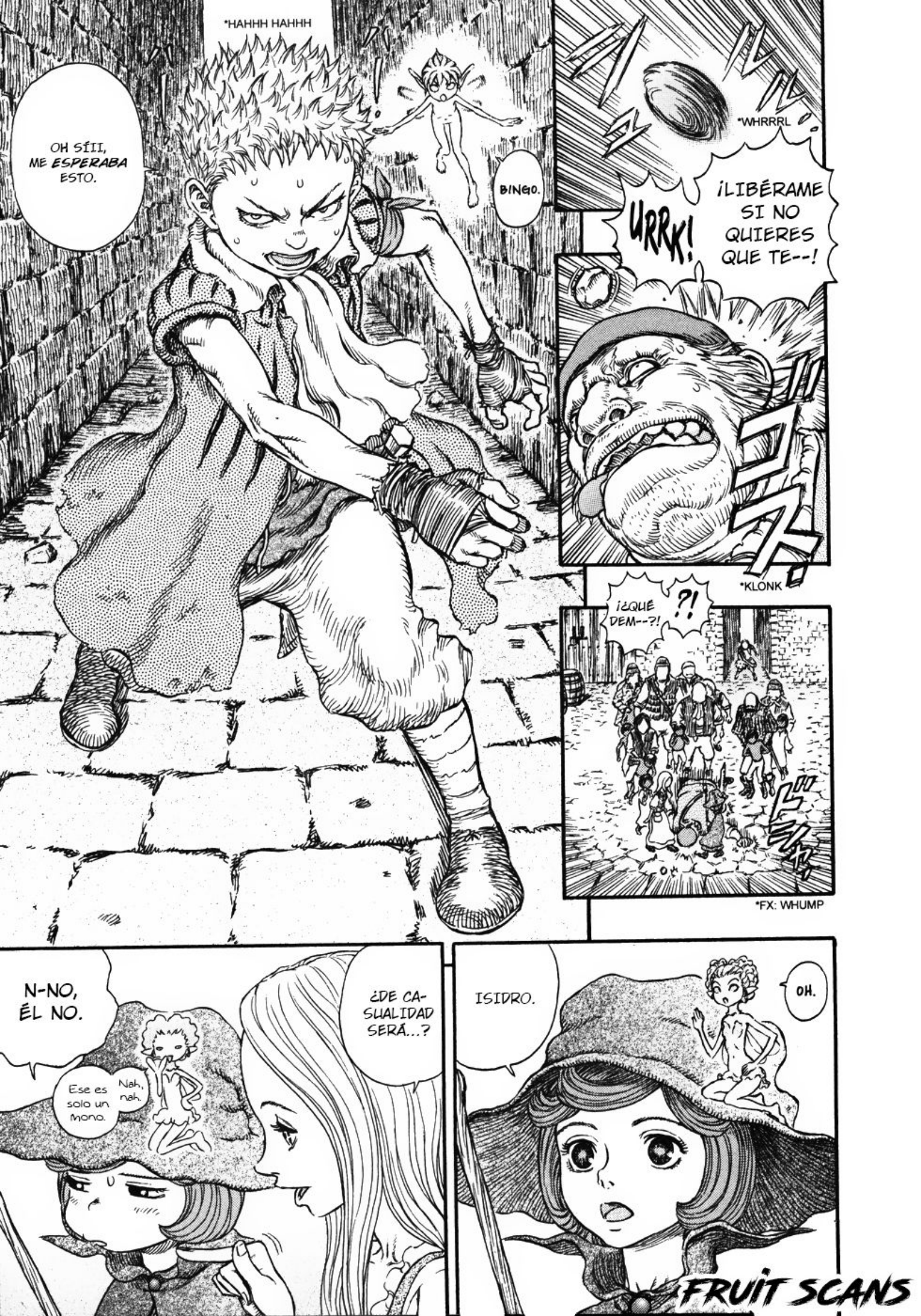
*HAHHH HAHHH
OH SÍII, ME ESPERABA ESTO.
BINGO.
*WHRRRL
URRK!
¡LIBÉRAME SI NO QUIERES QUE TE--!
*KLONK
¡¿QUÉ DEM--?!
?!
*FX: WHUMP
N-NO, ÉL NO.
Nah, nah.
Ese es solo un mono.
¿DE CASUALIDAD SERÁ...?
ISIDRO.
OH.

FRUIT SCANS

FRUIT SCANS

¡OIGAN, PIRATAS!
¡DEJEN DE QUEBRANTAR LA LEY!
¿QUIÉN ERES TÚ?
NO SON MÁS QUE UNOS PATÉTICOS PIRATAS, SECUESTRANDO NIÑOS! ¡AGGGH! ¡QUÉ DESGRACIA!
¡¿QUÉ DIJISTE, NIÑO?!
ESTOY CON LA NIÑA CHAMPIÑÓN DE AHÍ.
...
SÍ, ES COMO UN MONO.
¡DAJAJA! ¡VAYA BOCA TIENE ESTE NIÑO!
...
Es un mono
Cabeza de castaña
Bomp Zhoop Bomm
¡SI SE HACEN LLAMAR PIRATAS, DEBERÍAN ESTAR SECUESTRANDO MUJERES QUE ESTÉN MÁS... YA SA BEN... BOMP, ZHOOP, BOOM!
¡A ESO ES A LO QUE SE LE LLAMA COFRE DEL TESORO, UN BOTÍN PIRATA!
¡Ustedes son solo escoria!
¿A QUIÉN LE IMPORTA...
*HNNGH
...TU OPINIÓN?

¡NO JODAS CON LOS ADULTOS!
¡PEQUEÑO HIJO DE PUTA!
CLARO, PORQUE TÚ ERES MUY MADURO.
*SHAPP
HE EN GN

FRUIT SCANS

ME MOVÍ POR PURO INSTINTO ...
OH.
¡¡ISIDRO!!
Bueno. Puede ayudar un poco.
¡Nada mal!
EL AMBIENTE CAMBIÓ.
IGHH... LA ARTERIA... ESTOY SANGRANDO...
*GULP
ESTA ES LA PRIMERA VEZ ...
FRUIT SCANS

FRUIT SCANS

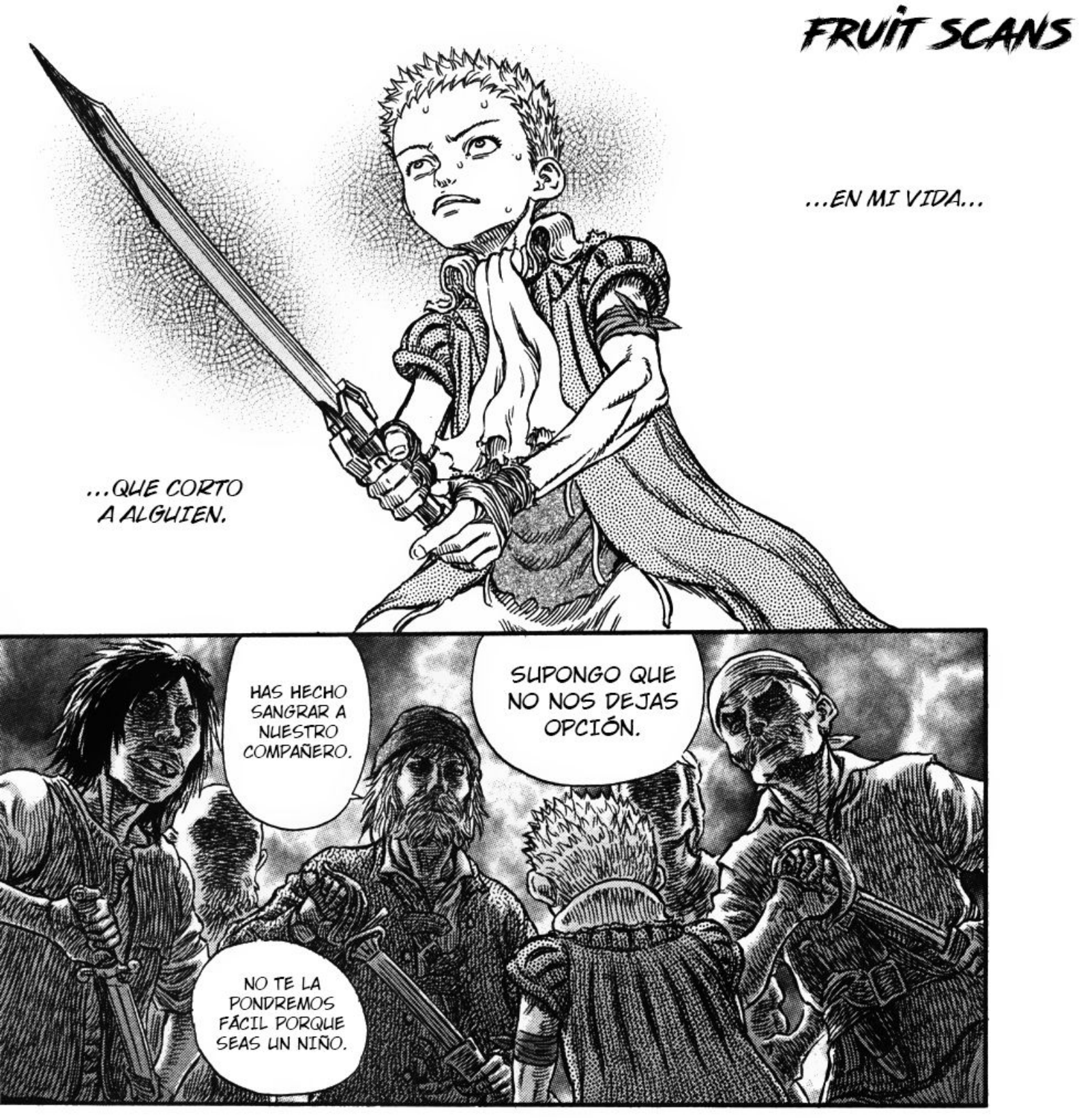
...QUE CORTO A ALGUIEN.
...EN MI VIDA...
HAS HECHO SANGRAR A NUESTRO COMPAÑERO.
SUPONGO QUE NO NOS DEJAS OPCIÓN.
NO TE LA PONDREMOS FÁCIL PORQUE SEAS UN NIÑO.

¡DE-TENTE!
AHORA QUE LAS COSAS SE HAN PUESTO ASÍ...
LIMÍTESE A MIRAR SI NO QUIERE SALIR HERIDA, SEÑORITA.
¡WHOA!
¡¡.....!!

FRUIT SCANS

¡NO USES ESO!
NO ES ESO.
SU INTENCIÓN ES QUE NO TE DESCUBRAN.
Solo es un estorbo.
NO VENGAS CON ESO AHORA...
¡¿POR QUÉ ESTÁS TAN MOLESTO?!
*LUNGE
PEQUEÑO...
ÉL ES MUY HERÓCIO, ¿NO CREES? ♥
!
¡¿PUEDE ESCUCHAR LA TRANSFERENCIA DE PENSAMIENTOS?!
¡VE POR ELLOS, CHICO MONO!

*SHLAK
*FX: JUMP
*FX: THOCK
¡DEJA DE ESCONDERTE!
*SHNNK
*FX: ZHA
¡MALDICIÓN, LOS BARRILES ESTORBAN!
¡VUELVE AQUÍ!
¡EEEH! ¡SANGRE! ¡ME DIÓ EN UNA ARTERIA!
HYOWW!
¡TÚ PEQUEÑO..!

FRUIT-SCANS

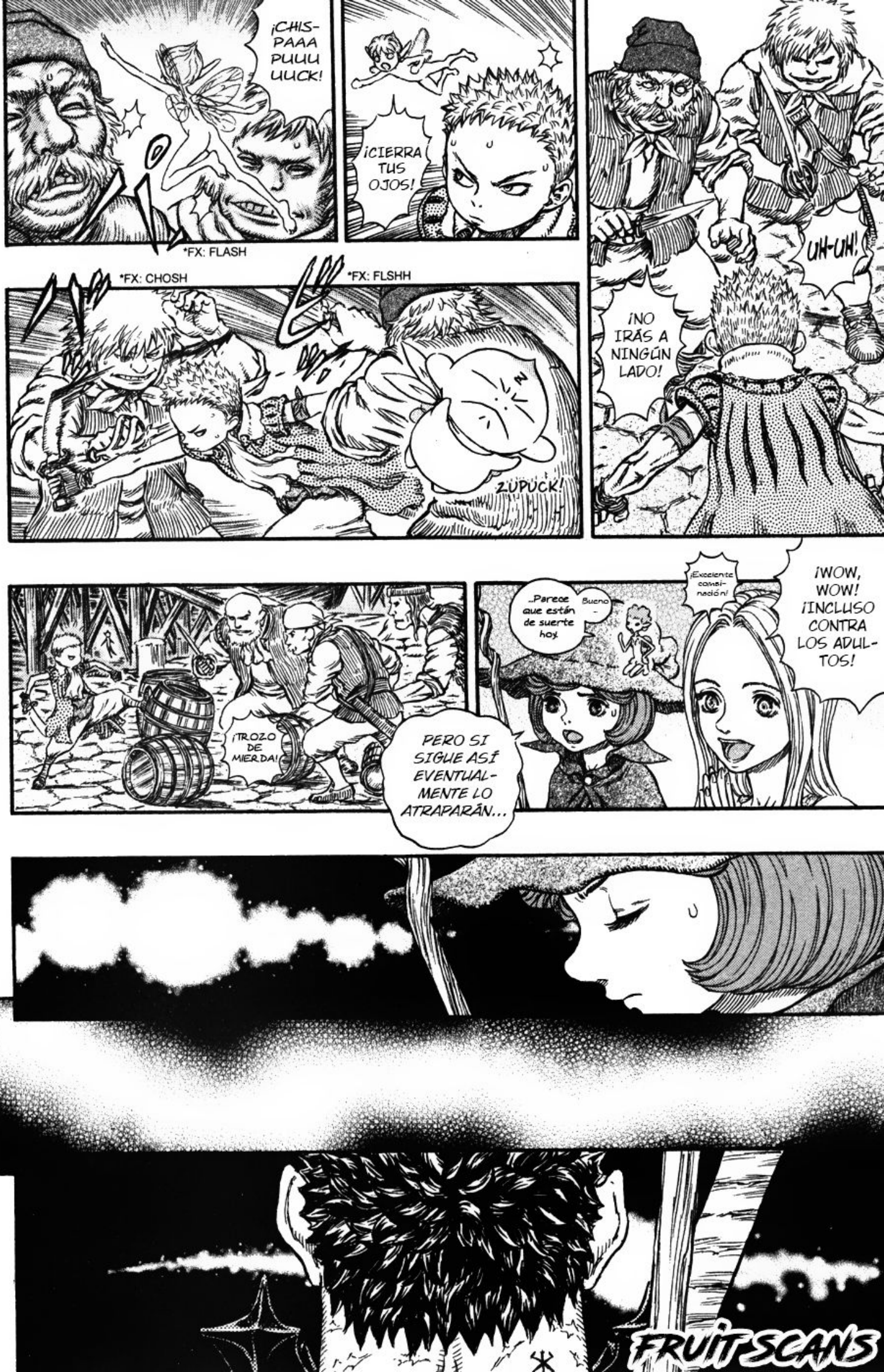
¡CHIS-PAAA PUUU UUCK!
¡CIERRA TUS OJOS!
*FX: FLASH
UH-UH!
¡NO IRÁS A NINGÚN LADO!
*FX: CHOSH
*FX: FLSHH
ZUPUCK!
¡TROZO DE MIERDA!
PERO SI SIGUE ASÍ EVENTUAL-MENTE LO ATRAPARÁN...
¿Parece que están de suerte hoy.
Bueno -
¡Excelente combi-nación!
¡WOW, WOW! ¡INCLUSO CONTRA LOS ADUL-TOS!
FRUIT SCANS

FRUIT SCANS

.....
¿GUTS?
AY DE MÍ, TODAS LAS POSADAS ESTÁN LLENAS.

¡YA HAS CAUSADO UN MONTÓN DE PROBLEMAS!
¡ES SUFICIENTE, HIJO!
*ZHA

*FX: HAHHH HAHHH
¡Ataca luego de la chispa Puck!
AUNQUE SI TE DEJAREMOS MEDIO MUERTO, LUEGO TE COLGAREMOS POR UN DÍA EN EL MÁSTIL.
TIRA LA ESPADA Y TE PERDONAREMOS LA VIDA.
*TWITCH

*BDADUMP BDADUMP
*CLOP

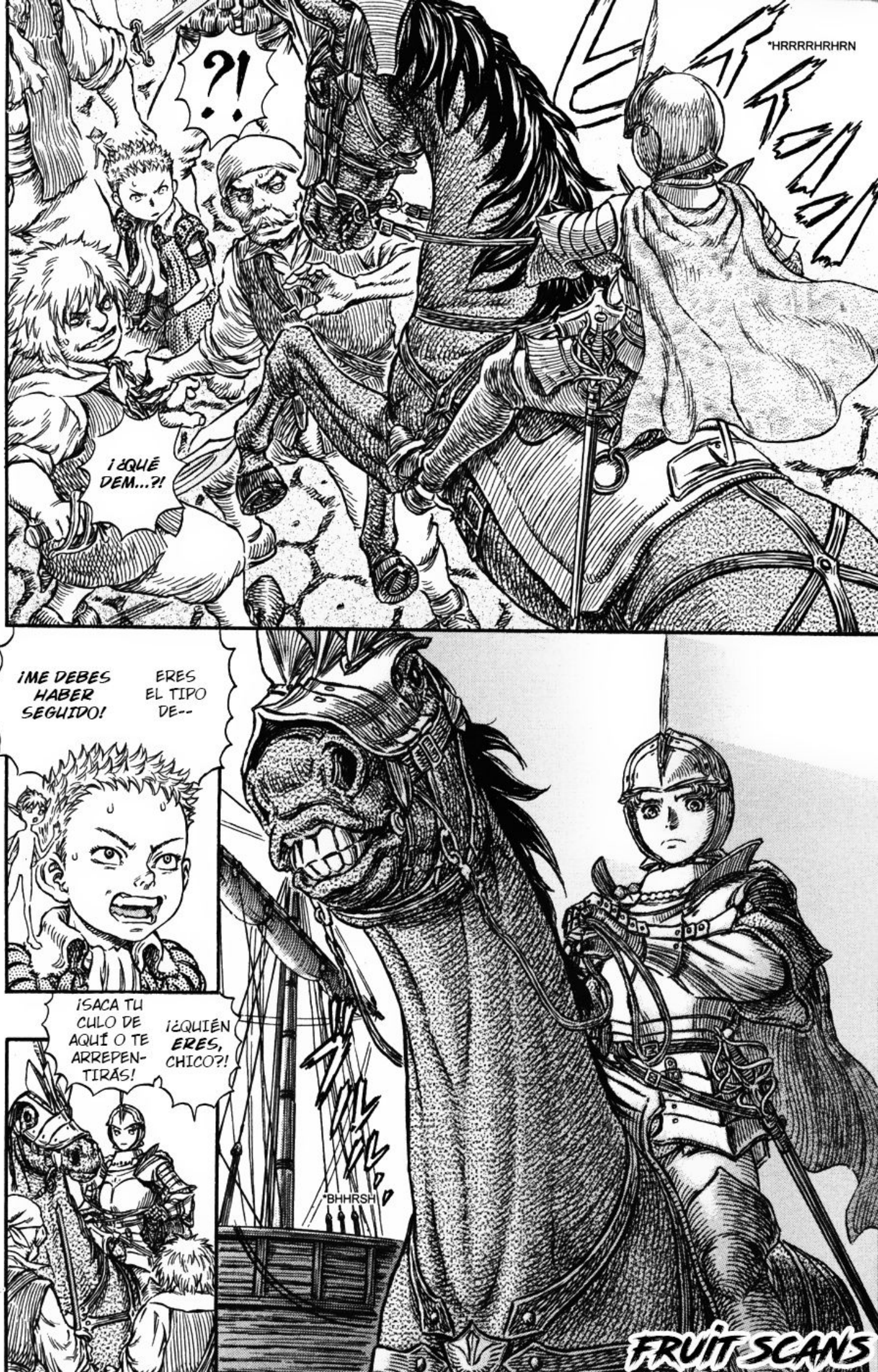
*HRRRRHRHRN
?!
¡¿QUÉ DEM...?!
¡ME DEBES HABER SEGUIDO!
ERES EL TIPO DE--
¡SACA TU CULO DE AQUÍ O TE ARREPENTIRÁS!
¡¿QUIÉN ERES, CHICO?!
*BHHRSH

FRUIT SCANS

FRUIT-SCANS

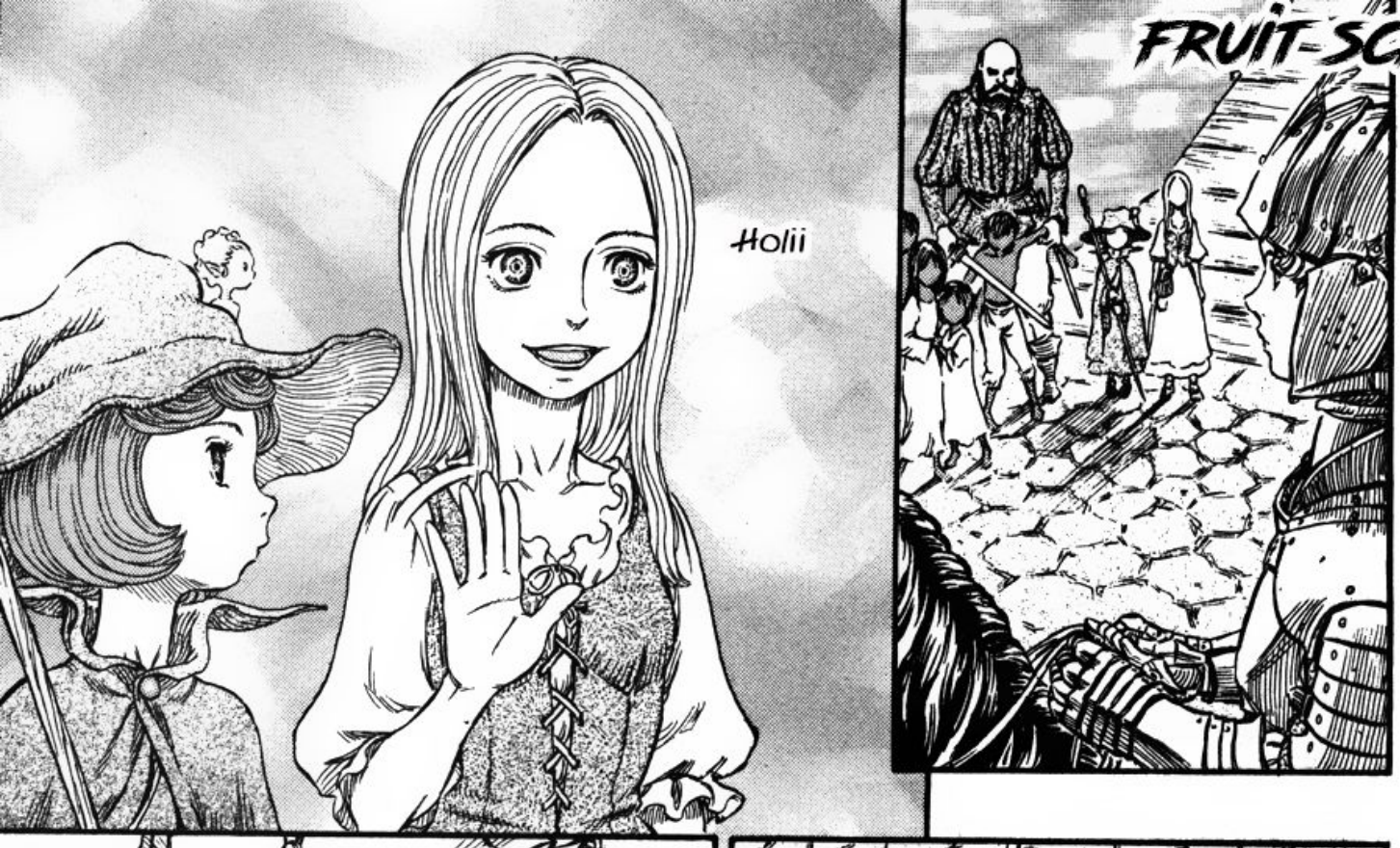

*FX: HAHHH

...?
¡¿OHH?! ¡¿QUIERES PELEAR?! ¡MALDICIÓN! ES POR ESTO QUE LOS NIÑOS SON TAN--
¡NADIE TE PIDIÓ AYUDA!
HEY!
¿De quién pupilo podría ser?
TE DARÉ UNA MANO.
PARECE QUE MI COMPAÑERA ESTÁ A TU CUIDADO.
*SHNNK
*HYNN
*CHK
*BDADUMP
FRUIT SCANS

*BDADUMP
*SHNNK
*FX: VSSHHHH
¡M-MI BRAZO!
¡MI BRAAA-ZOOOOO!
*TWITCH
¡ÉL...!
NADA MAL.
*CHSSH

FRUIT SCANS

DROPEY...
...SIN TITU-BEAR!
¡LOS MATÓ...
YO TAMPOCO ...
ギリ...
*FX: SQUEEZE
...TENGO MIEDO!
¡YO TAM-POCO...
*RAHHH
おらああ
*CHINNNG
*FLASH
*ZHHF

FRUIT SCANS

FRUIT SCANS

ES POR ESTO QUE ODIO A LOS NIÑOS.
TAK
NO CONOCEN SU LUGAR AL TRATAR CON LOS ADULTOS.
¡JEFE!
Y es uno de aspecto perfecto...
¡UN PIRATA!
FRUIT-SCANS

¿BUSCAS UN GRUPO DE FACEBOOK SOBRE MANGA?
EN VISTA DE LA GRAN CANTIDAD DE GRUPOS EN FACEBOOK DEDICADOS EXCLUSIVAMENTE AL ANIME, DEJANDO EN SEGUNDO PLANO AL MANGA, ME PARECIÓ UNA GENIAL IDEA HACER UNO CUYO ÚNICO Y PRINCIPAL TÓPICO SEA EL MANGA. SI TE INTERESA DEBATIR SOBRE ALGÚN CAPÍTULO, LEER RECOMENDACIONES O RECOMENDARLE ALGUNA OBRA A LAS DEMÁS PERSONAS, NO DUDES EN UNIRTE.
bit.ly/fbmangaes

FRUIT SCANS

WWW.FRUITSCANS.BLOGSPOT.COM

WWW.FACEBOOK.COM/FRUITSCANS

TRADUCTOR: WATERMELONNABLE

REDRAWER: DX OJON

TYPESETTER: WATERMELONNABLE

CLEANER: DX OJON & LEAN95

FRUIT SCANS

*FX: HAH HAH HAH

*FX: GRAB

*FX: TOSS

*FX: KRIK KRIK

*FX: INCH

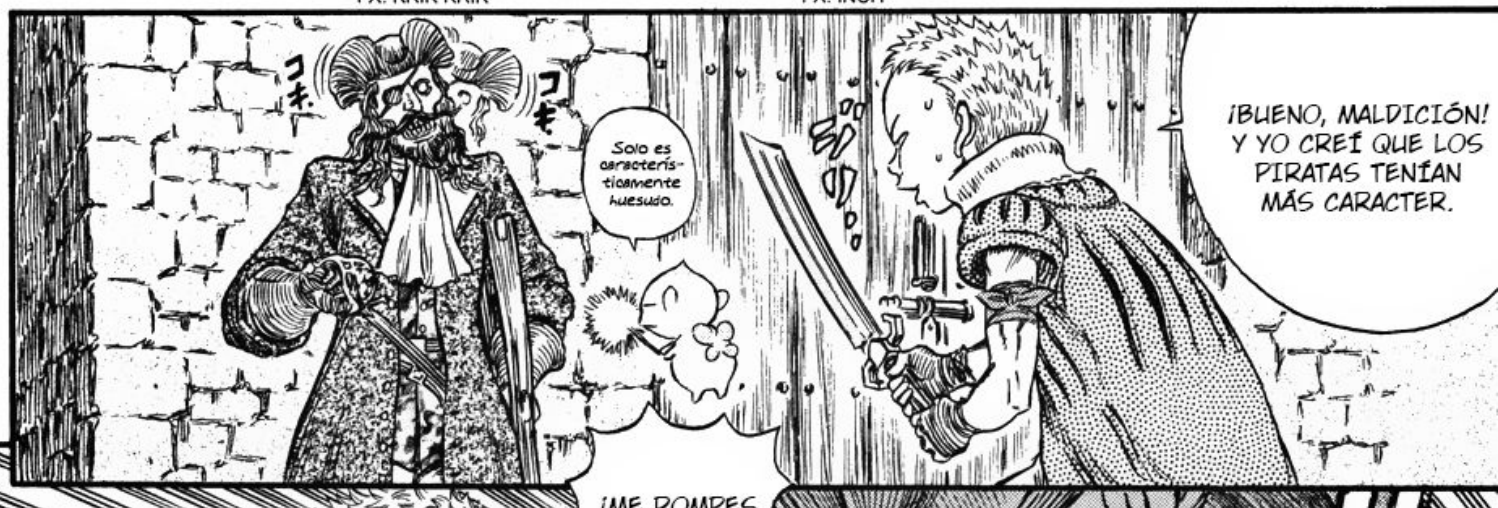

FRUIT SCANS

FRUIT SCANS

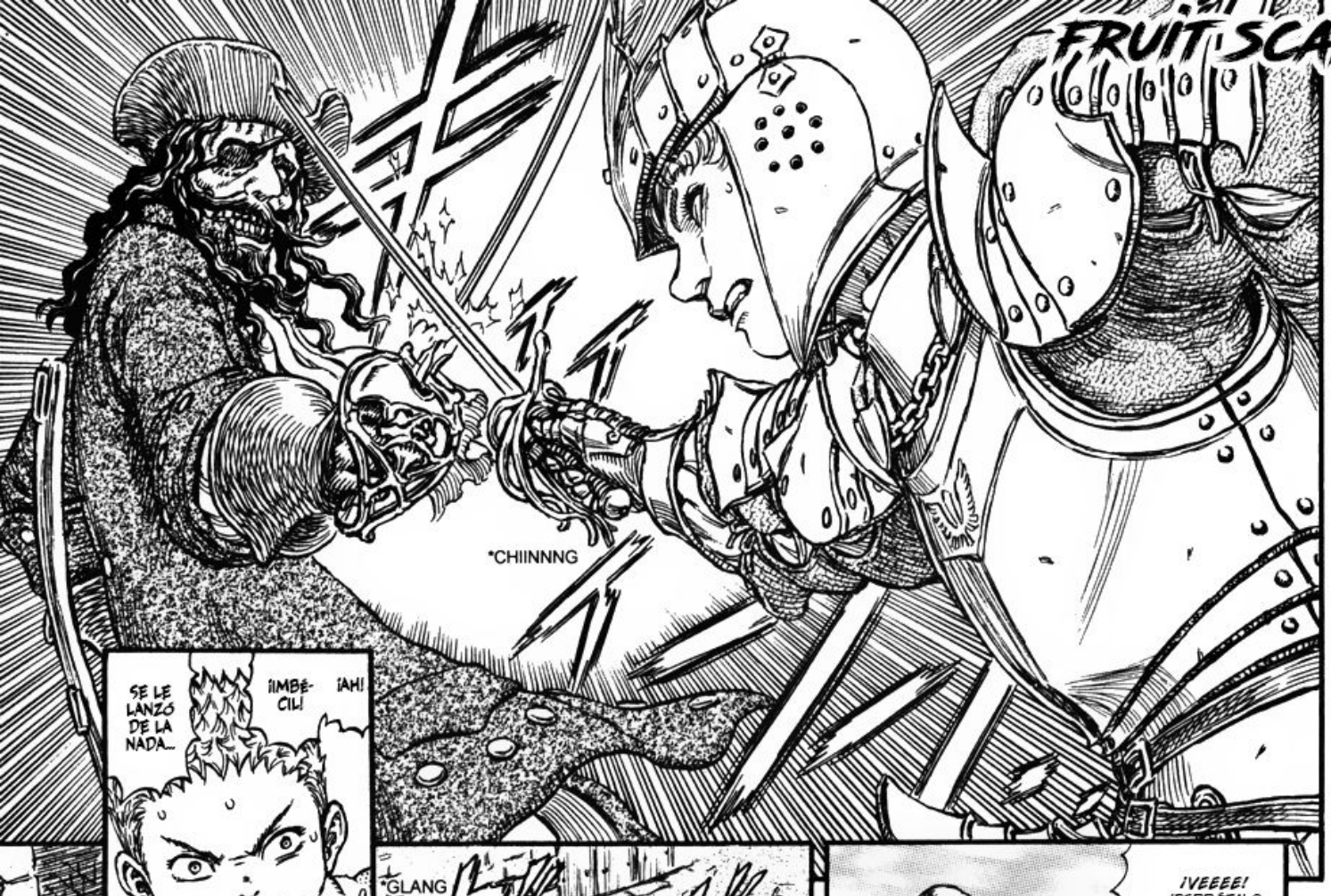
*CHIINNNG

SE LE LANZÓ DE LA NADA...
¡IMBÉCIL!
¡AH!

*GLANG
*JING
*KLONG

¡VEEEE! ¡DERRÓTALO PARA QUE TE PROMUEVAN DE PATO DOMÉSTICO A PATO SALVAJE!
¡OIGAN! ¡NO SE MUEVAN!
*CLANNG

TE GUSTA LA ACCIÓN.
EL ESTILO DE PELEA ORTODOXO DE LOS ARISTÓCRATAS.
PARECES TENER BASTANTE EXPERIENCIA PARA TU EDAD.

*FX: BLASH
*FX: TMP
PERO...
¡ESPE-
RA!
*THMP
*SWAYYY
¿TIENES EXPERIENCIA CRUZANDO ESPADAS EN LUGARES INESTABLES COMO ESTE?
.....!!
FRUIT SCANS

FRUIT SCANS

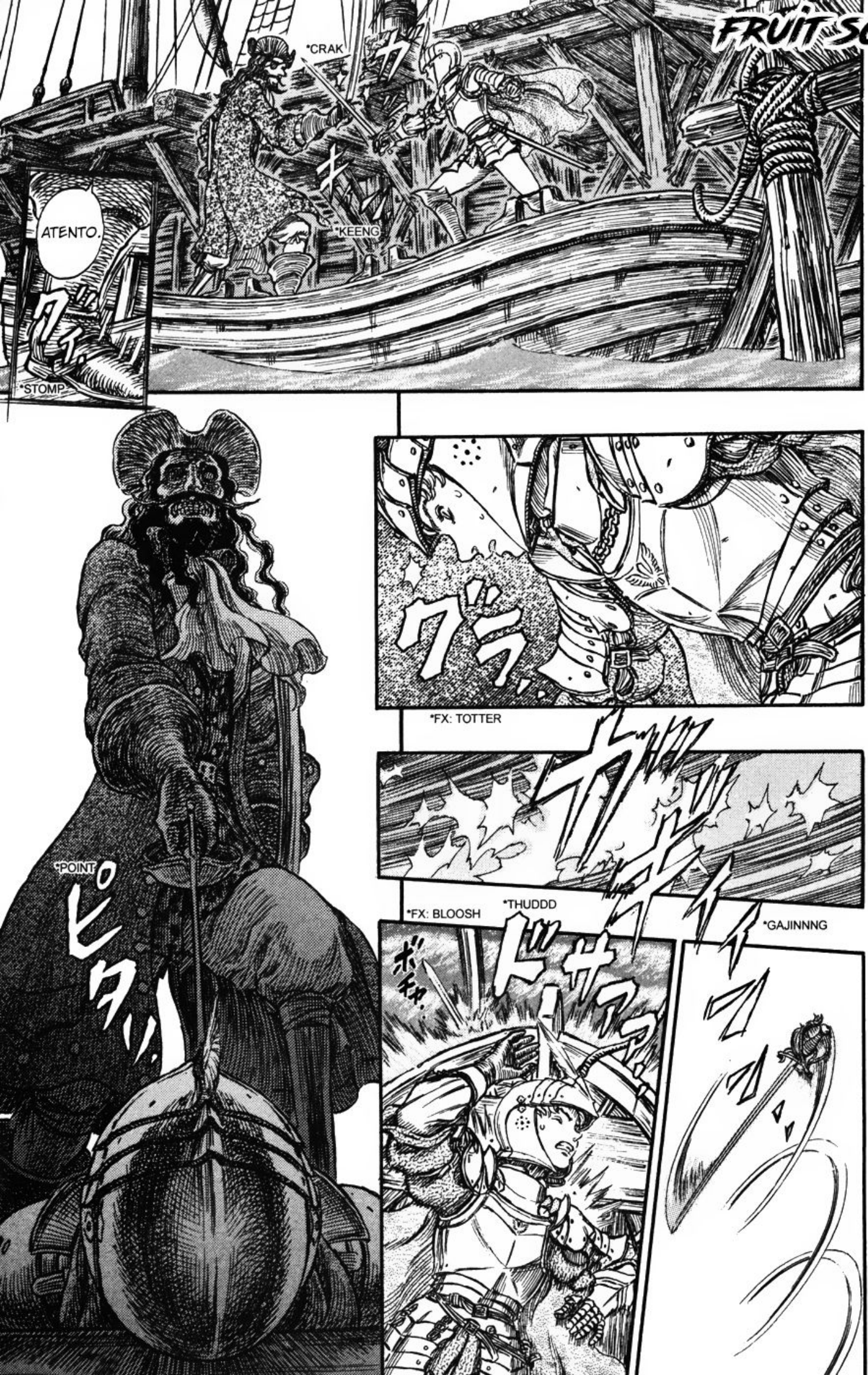
*CRAK
*KEENG
ATENTO.
*STOMP
*FX: TOTTER
*POINT
*FX: BLOOSH
*THUDDD
*GAJINNNG

PARECES SER NOBLE DE CUNA. QUIZÁ PIDA UN RESCATE A TUS FAMILIARES...
¿CÓMO PODEMOS RESOLVER ESTO?
ESTE ES SU LÍMITE. NO ANDE POR AHÍ PROVOCANDO A LOS ADULTOS, MI SEÑOR.
...PODRÍA SACAR UNA BUENA GANANCIA DE TI, TE PUEDO VENDER COMO PROSTITUTO A ALGÚN HAREM KUSHAN
CON ESOS RASGOS AGRACIADOS ...
.....!!
*CLANNNG
FRUIT SCANS

*KLINNG
*VYNN
¡LA ESTRELLA ENTRÓ EN ESCENA, QUÉDATE ATRÁS, SEGUNDÓN!
¡SÉH!
¡SÉH!
¡SÉH!
¡PUEDO PELEAR CONTRA TI DESDE CUALQUIER POSTURA!
¡POR SUPUESTO QUE PUEDO! ¡ESTOY BLANDIENDO UNA ESPADA POR CADA VEZ QUE RUEDO!
¡ESPERA!
¡AÚN ASÍ... ESTE TIPO ES BUENO PARA SOLO TENER UNA PIERNA!
¡HOO...! PUEDES HACERME FRENTE EN LOS BOTES.
*JING
*CLANG

FRUIT SCANS

¿SABES QUÉ? TIENES RAZÓN.
SEGURO TENEMOS ...
SUPONGO QUE ES UN VIEJO HÁBITO...
*CHIK
¿TE GUSTARÍA TRABAJAR CONMIGO? TE ENTRENARÉ PERSONALMENTE.
AÚN NECESITAS MEJORAR, PERO CON TU ESTILO DE PELEA PODRÁS SER UN GRAN PIRATA
¡YA QUISIERAS, CABRÓN! ¿¿QUÉ PASÓ CON ESO DE ESTAR PUROS?!
¡MÍO!
*VYNN
FRUIT SCANS

*VPP
¡HIJO DE...!
*ZHFAAA

ERES BASTANTE RÁPIDO...
...PERO TU MANEJO DE LA ESPADA ES EL DE UN CACHORRO INEXPERTO.

PERO... BUENO...
...ASÍ ES COMO LOS ADULTOS HACEMOS LAS COSAS, MUCHACHO.

...Y EL TUYO NO LA TIENE.
HAY UNA SED DE SANGRE EN EL MANEJO DE LA ESPADA QUE DICE QUE DESEAS LA VIDA DE TU OPONENTE...

Al final solo era un niño inútil.
OHHH, ESTUVO TAN CERCA. EL PATO SALVAJE TENDRÁ QUE ESPERAR.
NO SE RESISTAN.

¡PERROS! ¡ATENLOS!
AHORA, SUFICIENTE DE JUEGOS.
S...
¡SÍ, SEÑOR!

F.RUIT SCANS

ESPE-
RA.
OH.
Ahora muéstrales cómo se hacen las cosas.
...TENDRÉ QUE...
COMO SOSPE-
CHABA...
PARECE QUE ESTAMOS BIEN.
...SÍ.
*GRAB
QUÍII-
TATEEEE.
*FWMP
*ZUPUCK
Quizá debería encandilarlos.
!
PESA-
DO...

FRUIT SCANS

*FLING
¡TE DIJE QUE TE QUITEEEE-EEEEEES!
*VNN
*PLOOOSH
ワパアーン
*AHHHH
あああああ
QUÉ MAL, JUSTO CUANDO HABÍA OLVIDADO MI HAMBRE Y ME QUEDÉ DORMIDO...

FRUIT SCANS

FRUIT SCANS

FRUIT SCANS

¡ME ENCARGARÉ DE USTEDES!
¡SINVERGÜENZAS!
¡SALIÓ DE LA NADA!
¡¿QU-QUIÉN DEMONIOS ES ESE?!
¡LA JUSTICIA EN MI CORAZÓN!
¡EL INSTINTO DE UN CABALLERO!
¡DE ESO SE TRATA SER UN CABALLERO!
うおりゃあああ
*OHRYAAA
¡ACTUAR CUANDO EL MOMENTO LO AMERITA!
¡NO SE NECESITA NINGUNA PALABRA!
FRUIT-SCANS

FRUIT SCANS

ぜぇりゃあああ

*WHOCK

*WHACK

*WHACK

RAHHHHHH!!

E-ES MUY FUER--

HNGG!

¿Por qué se me hace tan familiar esa armadura?

¿QUÉ DEMO-NIOS?

*BLASH

*BLASH

GULB

ESPE ...

AYUDA ...

NO PUEDO ...

... NADAR ...

*WENK

¿Qué clase de pirata eres?

FRUIT SCANS

FRUIT SCANS

LA PUERTA SE ESTÁ CERRAAA-AANDO.

¿QUÉ DIANTRES ESTÁ SUCEDIENDO?
ESO SERÁ ...
NIÑOS O NO, NO PUEDO CREER QUE HAYAMOS SALIDO DE LA CIUDAD CON TANTOS KUSHAN SIN NINGÚN PERCANCE...

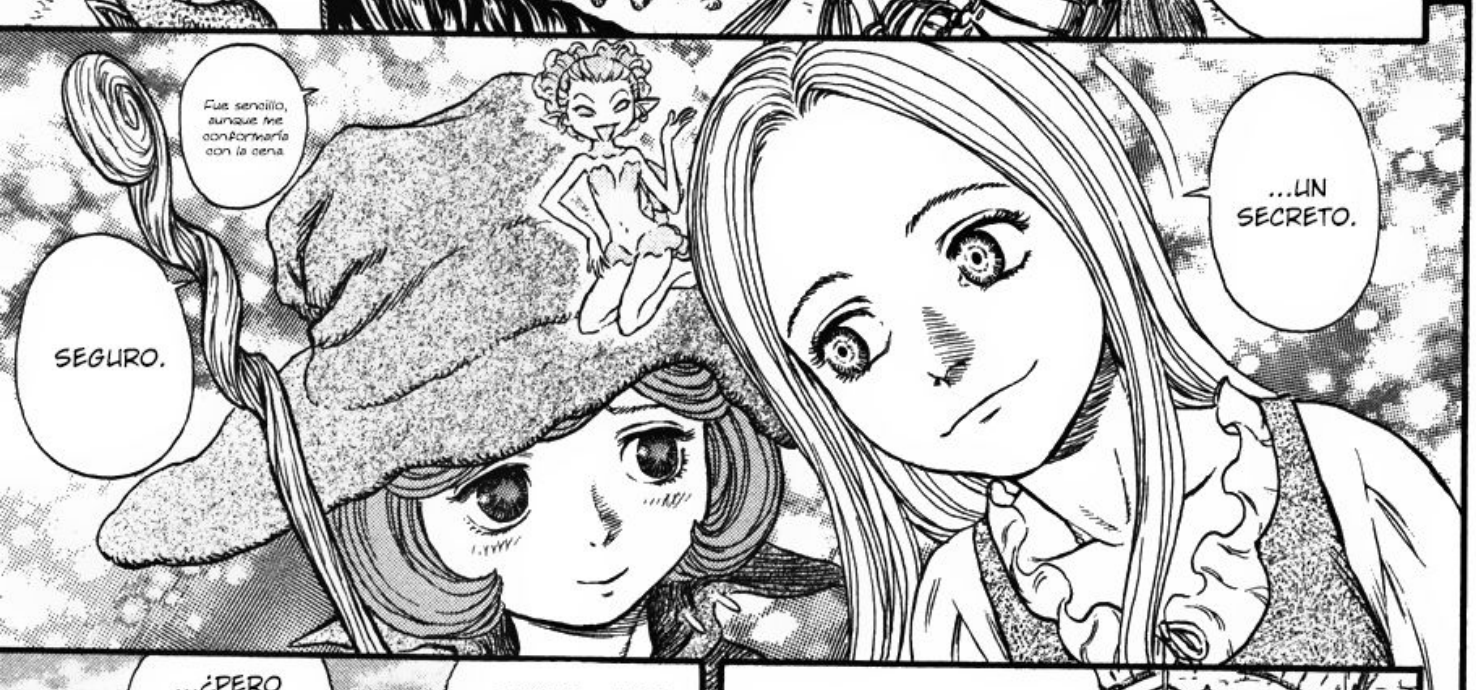
Fue sencillo, aunque me conformaría con la cena.
SEGURO.
...UN SECRETO.

ESO ES OBVIO.
...¿PERO AHORA QUÉ PASARÁ CON ELLOS?
BUENO... NOS ESFORZAMOS PARA SACARLOS...
...¿SERÁ GENUINA? Ese sombrero tiene algo...
AÚN ASÍ... ESTA BRUJA QUE ÉL ESTABA BUSCANDO...

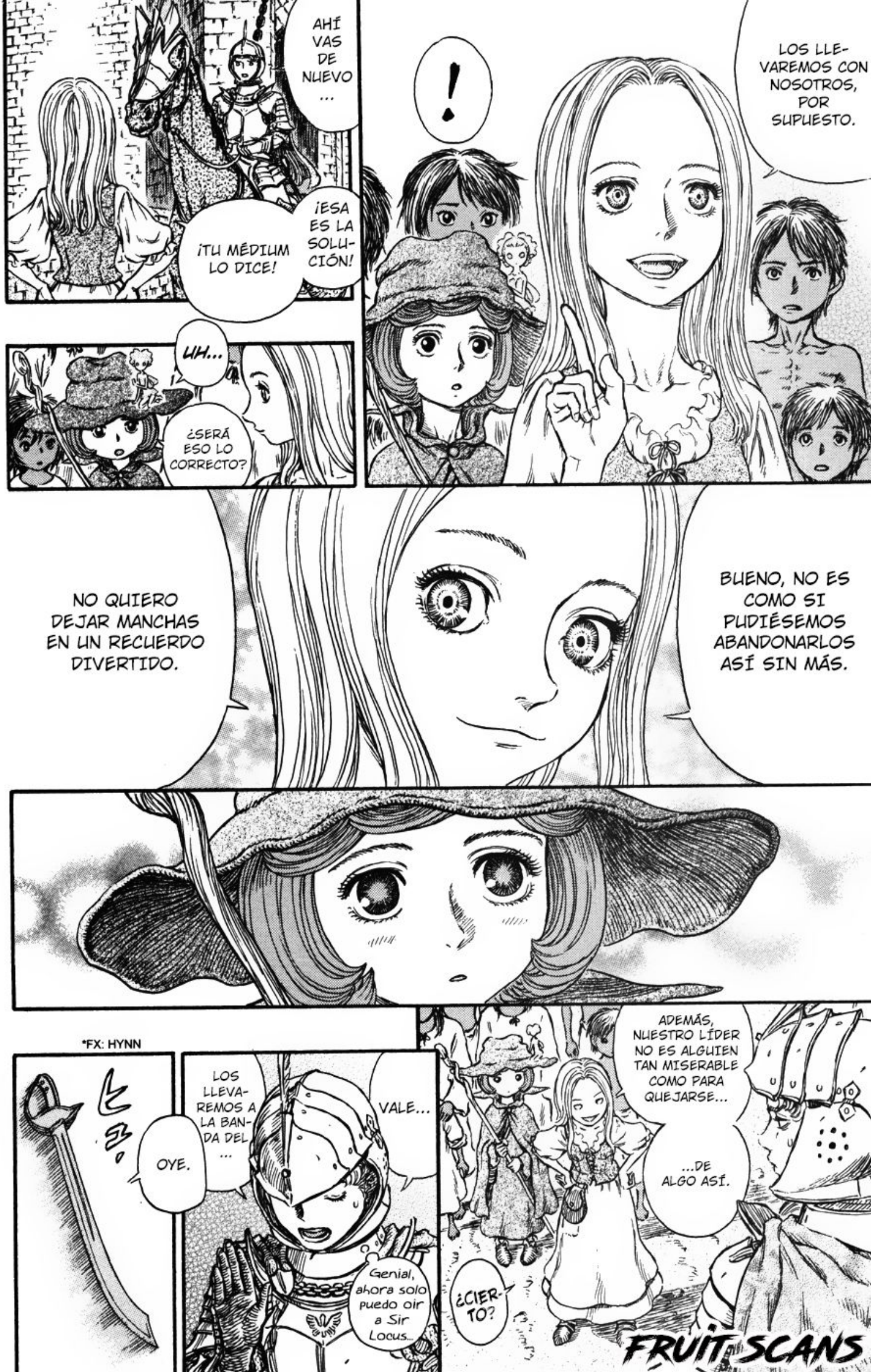
AHÍ VAS DE NUEVO ...
¡ESA ES LA SOLUCIÓN!
¡TU MÉDIUM LO DICE!
LOS LLEVAREMOS CON NOSOTROS, POR SUPUESTO.
!
UH...
¿SERÁ ESO LO CORRECTO?
NO QUIERO DEJAR MANCHAS EN UN RECUERDO DIVERTIDO.
BUENO, NO ES COMO SI PUDIÉSEMOS ABANDONARLOS ASÍ SIN MÁS.
*FX: HYNN
ヒュ
OYE.
LOS LLEVAREMOS A LA BANDA DEL ...
VALE...
Genial, ahora solo puedo oir a Sir Locus..
ADEMÁS, NUESTRO LÍDER NO ES ALGUIEN TAN MISERABLE COMO PARA QUEJARSE...
...DE ALGO ASÍ.
¿CIERTO?
FRUIT SCANS

¿PUEDES PROTEGERLOS ESTANDO DESARMADO?
AW, NO TE HAGAS EL NIÑO BUENO.
WHAP
¡NO SEAS ABSURDO!
¡¿UNA ESPADA ROBADA?!
SE LA ARRANQUÉ A UN PIRATA EN MEDIO DE LA CONFUSIÓN.
TÓMALA.
*GH
¡¿QUÉ HAY DE TI?! ¡DABAS PENA, PARECÍAS UNA RANA VOLCADA!
¡QUÉ VERGÜENZA! ¿CÓMO PRETENDES CONVERTIRTE EN CABALLERO?
¡FUISTE TÚ QUIEN DEJÓ CAER SU ESPADA AL AGUA!
¡¿NO HABLARÁS DE TI?! ¡PARECÍAS UN BORRACHO, TAMBALEANDOTE EN ESE BOTE!
Es bueno provocando a la gente.
Se le da de forma natural.
Es su don.
Es el alma de un guerrero
Y BIEN, SEÑORITA BRUJA...
Joooe
*SH SH
¡Y yo te haré comer de la basura!
*SHM SHM SHM
¡No comerás nada más que sopa para la cena!

FRUIT SCANS

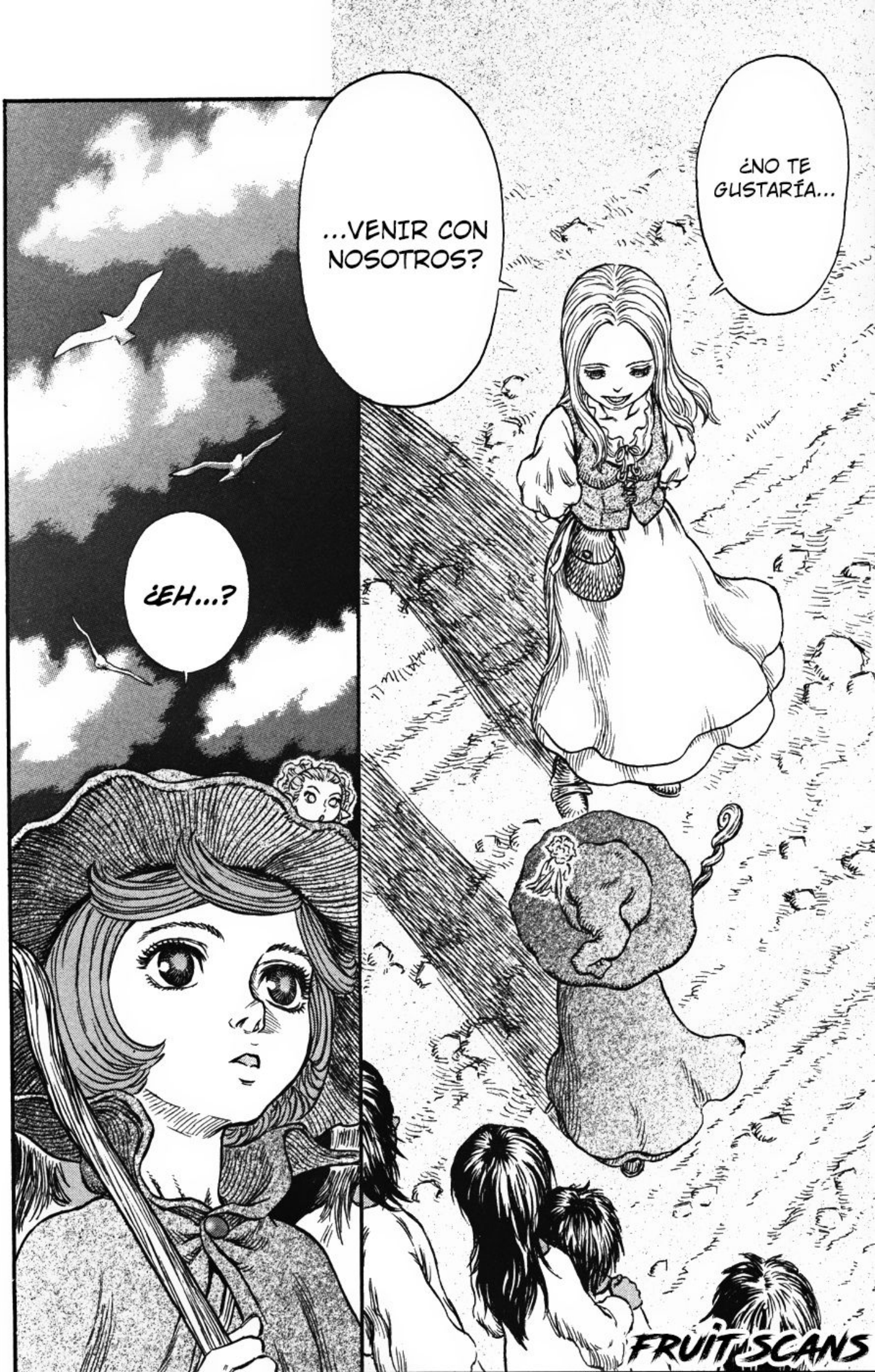
¿NO TE GUSTARÍA...
...VENIR CON NOSOTROS?
¿EH...?
FRUIT SCANS

¿BUSCAS UN GRUPO DE FACEBOOK SOBRE MANGA?
EN VISTA DE LA GRAN CANTIDAD DE GRUPOS EN FACEBOOK DEDICADOS EXCLUSIVAMENTE AL ANIME, DEJANDO EN SEGUNDO PLANO AL MANGA, ME PARECIÓ UNA GENIAL IDEA HACER UNO CUYO ÚNICO Y PRINCIPAL TÓPICO SEA EL MANGA. SI TE INTERESA DEBATIR SOBRE ALGÚN CAPÍTULO, LEER RECOMENDACIONES O RECOMENDARLE ALGUNA OBRA A LAS DEMÁS PERSONAS, NO DUDES EN UNIRTE.
bit.ly/fbmangaes

FRUIT SCANS

WWW.FRUITSCANS.BLOGSPOT.COM

WWW.FACEBOOK.COM/FRUITSCANS

TRADUCTOR: WATERMELONNABLE

REDRAWER: DX OJON

TYPESETTER: WATERMELONNABLE

CLEANER: DX OJON & LEAN95

FRUIT SCANS

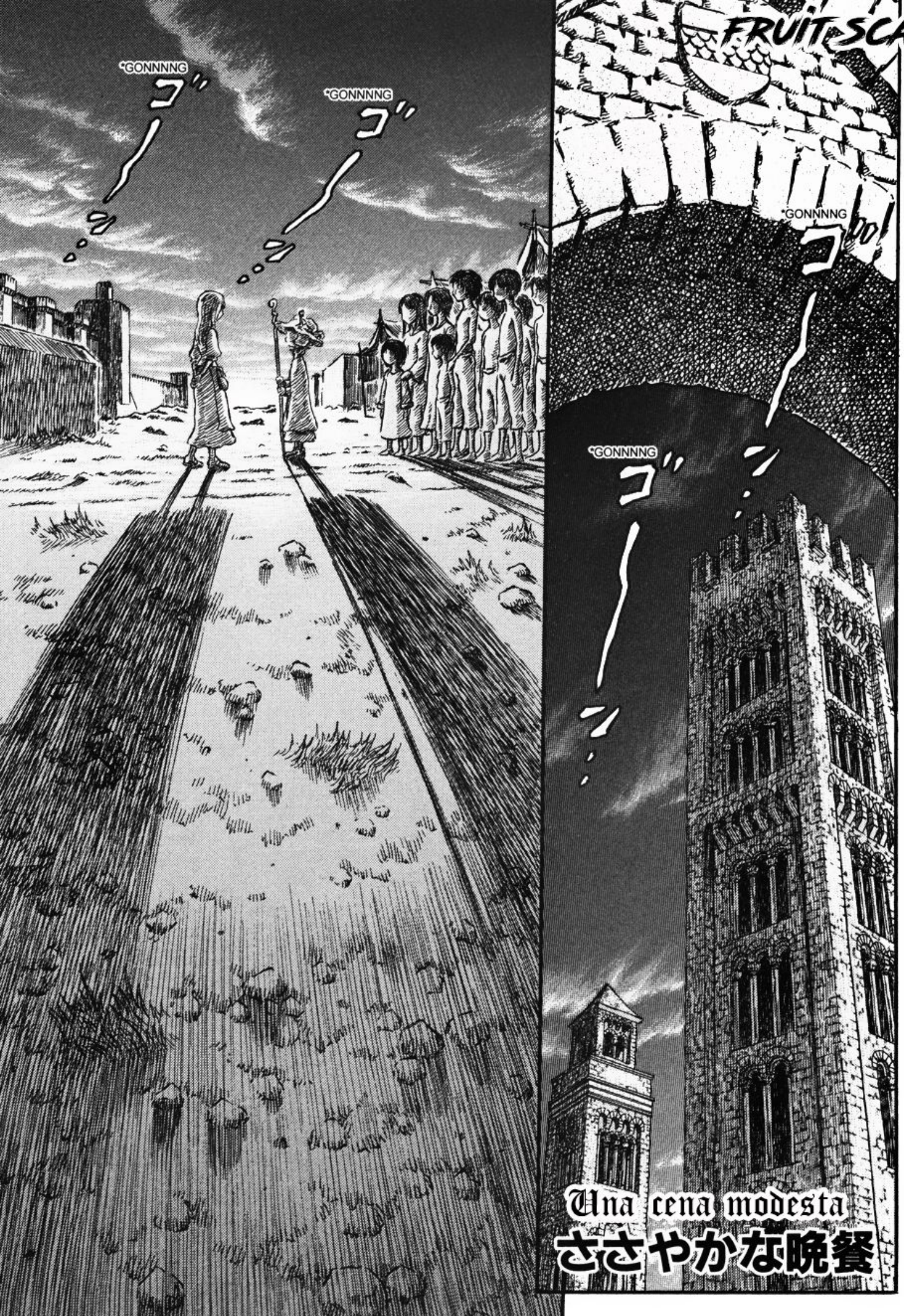

Una cena modesta
ささやかな晩餐

¿IR...

...CON USTEDES?

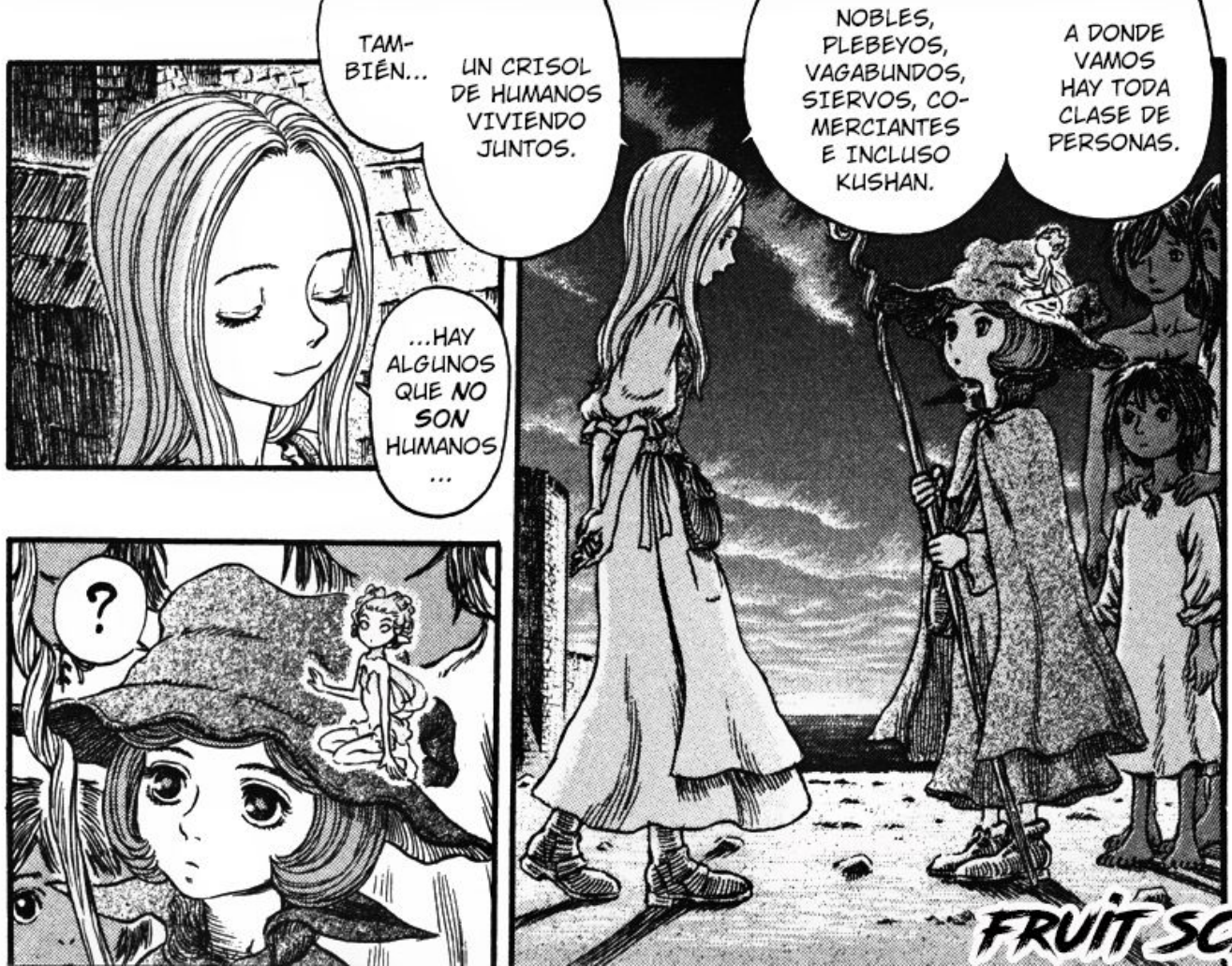
A DONDE VAMOS HAY TODA CLASE DE PERSONAS.
NOBLES, PLEBEYOS, VAGABUNDOS, SIERVOS, COMERCIANTES E INCLUSO KUSHAN.
UN CRISOL DE HUMANOS VIVIENDO JUNTOS.
TAMBIÉN...
...HAY ALGUNOS QUE NO SON HUMANOS ...
?

FRUIT SCANS

FRUIT SCANS

TE DARE-
MOS LA
BIENVE-
NIDA.
A VECES
HAY
RIÑAS
...
...PERO NADIE
TE JUZGARÁ POR
TU PROCEDENCIA
O HISTORIA
PERSONAL...
...COMO
EN ESTA
CIUDAD.
QUIZÁ
SIENTAS
...
...QUE
NO HAY
LUGAR PARA
TI EN ESTE
MUNDO.

YO...
¿Q-qué hace-mos?
.....
YO...
.....
Oye, no apartes la mirada
*KRAK
¡Mi Joeee!
...EN MEDIO DE UNA PELEA.
TE DIS-TRAES ...
¡Arriba, levántate, Jooooo!
FRUIT-SCANS

¡ESO ES ARROGANCIA! LAS BATALLAS NO SON TAN GENEROSAS COMO PARA QUE PUEDAS AYUDAR A TUS AMIGOS DE ESA MANERA.
¡TE PASÓ LO MISMO HACE UN RATO! ¡TE ASUSTÓ SER QUIEN TOMASE LA VIDA DE SU ENEMIGO CUANDO ESTE DESENVAINÓ SU ESPADA!
¡¡.....!!
¡NO ESTÁS CALIFICADO PARA SER UN ESPADACHÍN!
¡ISIDRO...

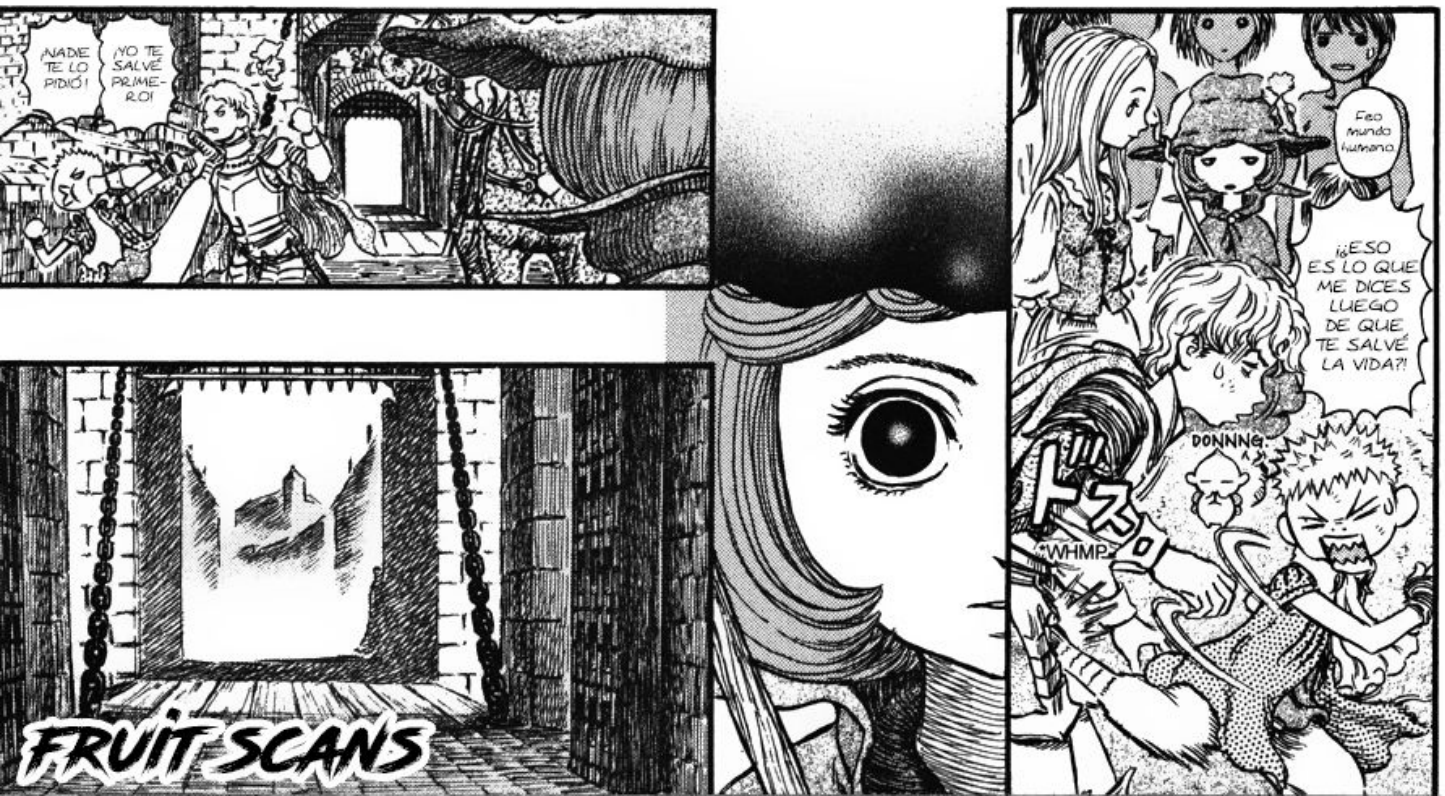
NADIE TE LO PIDIÓ!
¡YO TE SALVÉ PRIMERO!
Feo mundo humano
¡¿ESO ES LO QUE ME DICES LUEGO DE QUE TE SALVÉ LA VIDA?!
DONNNG
WHMP
FRUIT SCANS

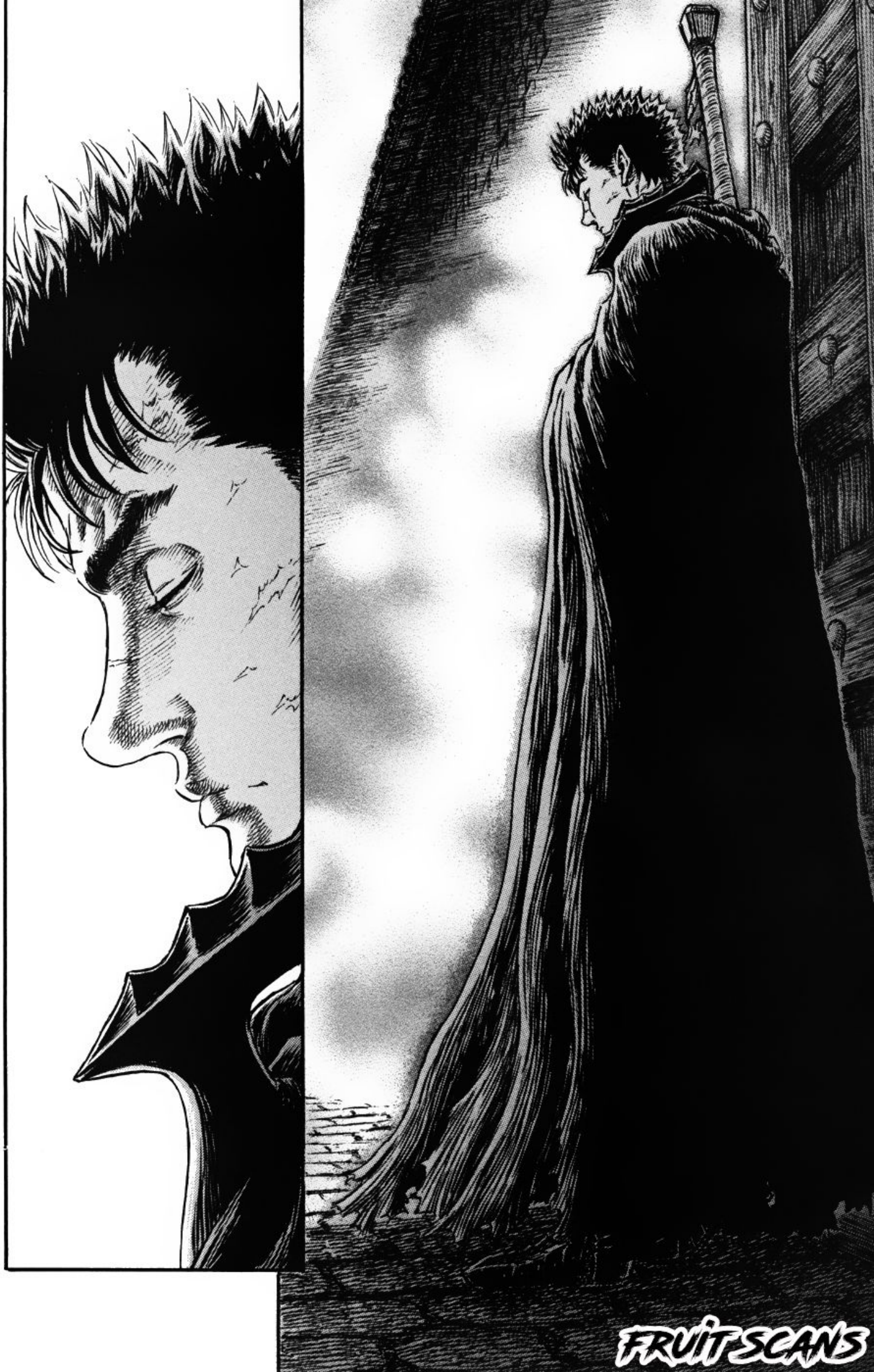
FRUITSCANS

FRUIT SCANS

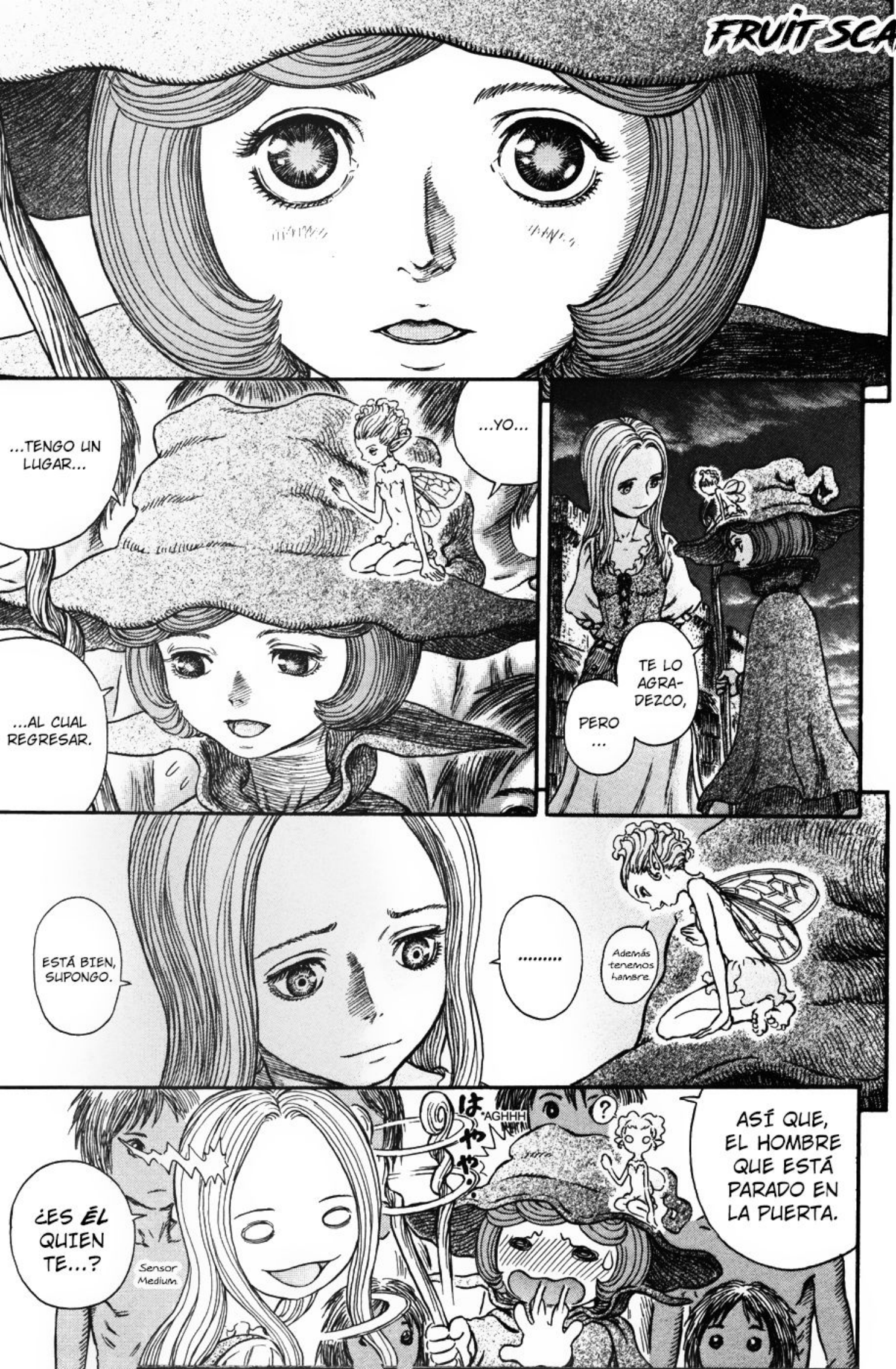
...YO...
...TENGO UN LUGAR...
...AL CUAL REGRESAR.
TE LO AGRA-DEZCO, PERO ...
Además tenemos hambre.
.....
ESTÁ BIEN, SUPONGO.
AGHHH
ASÍ QUE, EL HOMBRE QUE ESTÁ PARADO EN LA PUERTA.
¿ES ÉL QUIEN TE...?
Sensor Medium

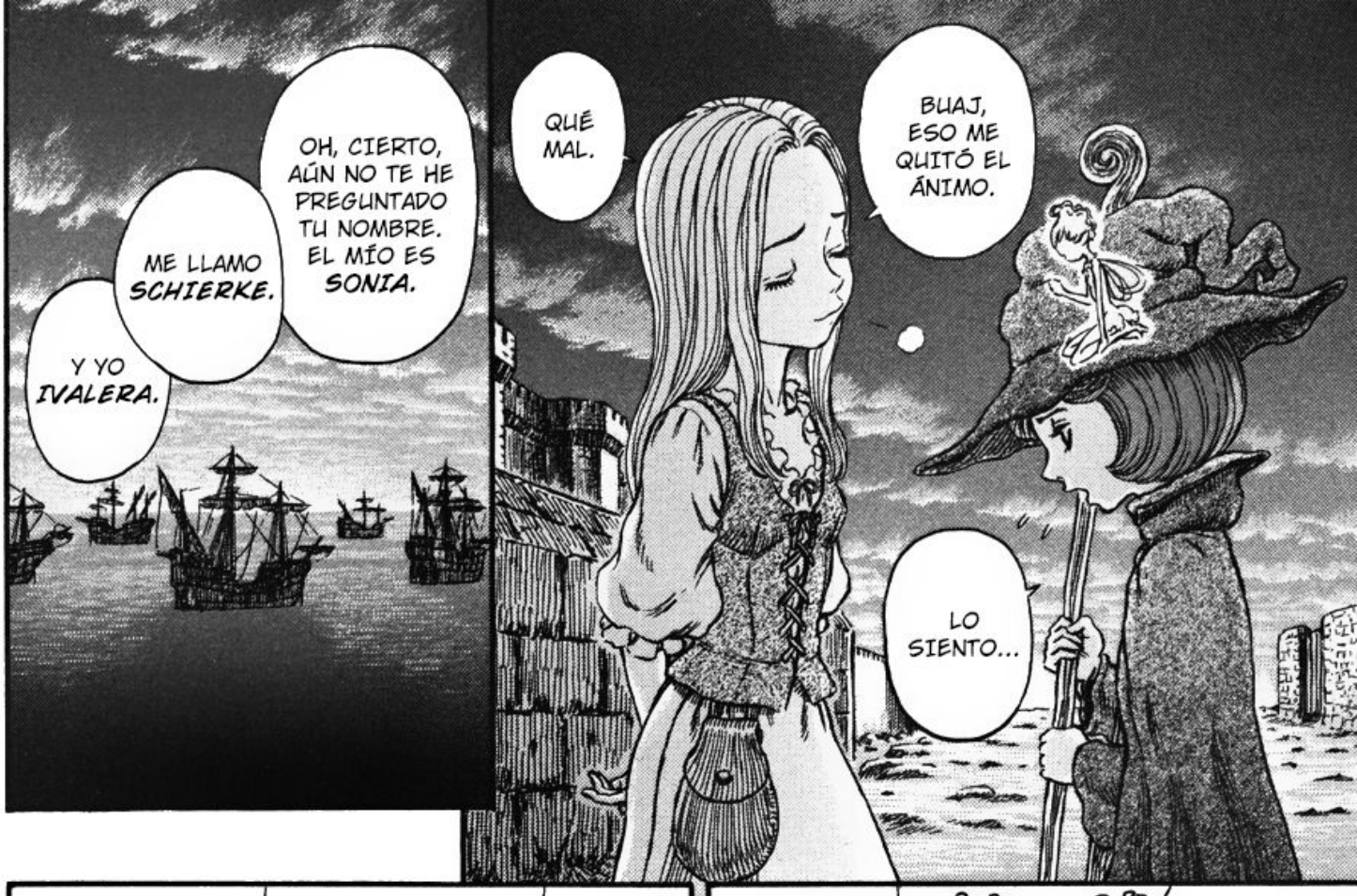
OH, CIERTO, AÚN NO TE HE PREGUNTADO TU NOMBRE. EL MÍO ES SONIA.
ME LLAMO SCHIERKE.
Y YO IVALERA.
QUÉ MAL.
BUAJ, ESO ME QUITÓ EL ÁNIMO.
LO SIENTO...

ADELANTE, DESENVAINA UNA ESPADA O UN CUCHILLO. TE DERROTARÉ CON LAS MANOS DESNUDAS.
TÚ NO ERES QUIEN PARA DECIRLO, ESTÁS HECHO PURÉ.
*BLFF
¡PELEEN!

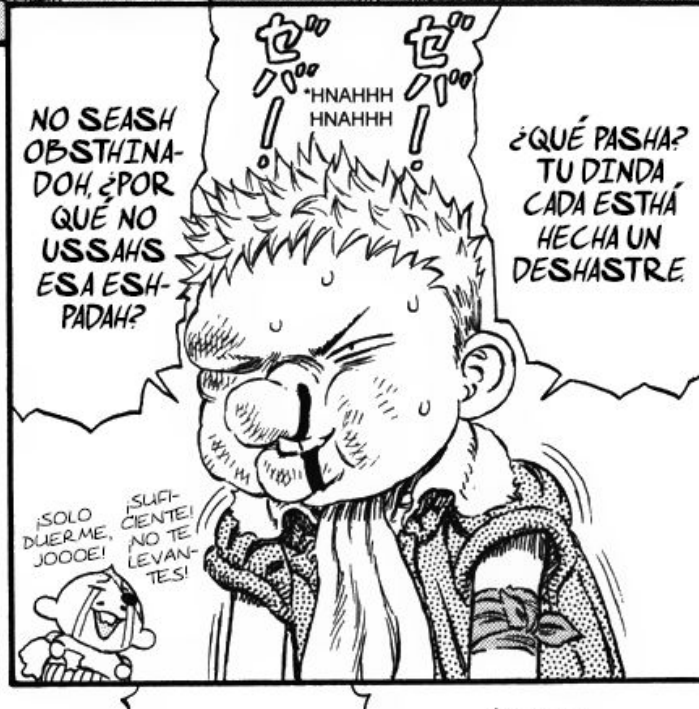
*HNAHHH HNAHHH
NO SEASH OBSTHINADOH, ¿POR QUÉ NO USSAHS ESA ESHPADAH?
¿QUÉ PASHA? TU DINDA CADA ESTHÁ HECHA UN DESHASTRE
¡SOLO DUERME, JOOOE!
¡SUFICIENTE! ¡NO TE LEVANTES!

LO MISMO PARA TI, ISIDRO.
SI TE QUEDAS JUGANDO POR MÁS TIEMPO TE DEJARÉ ATRÁS, MULE.
¡HABLA EN ALGÚN IDIOMA HUMANO, CARA DE MONO!
¿AH SI? ¡PADECEH QUEH TENDDREH QUEH RHOMPEDTE ADGUNOS DIENDES PADA HACEDTEDO ENTENDED!
*WHUNK
*BOK
*KRNCH
CHIPS
*KRNCH

FRUIT SCANS

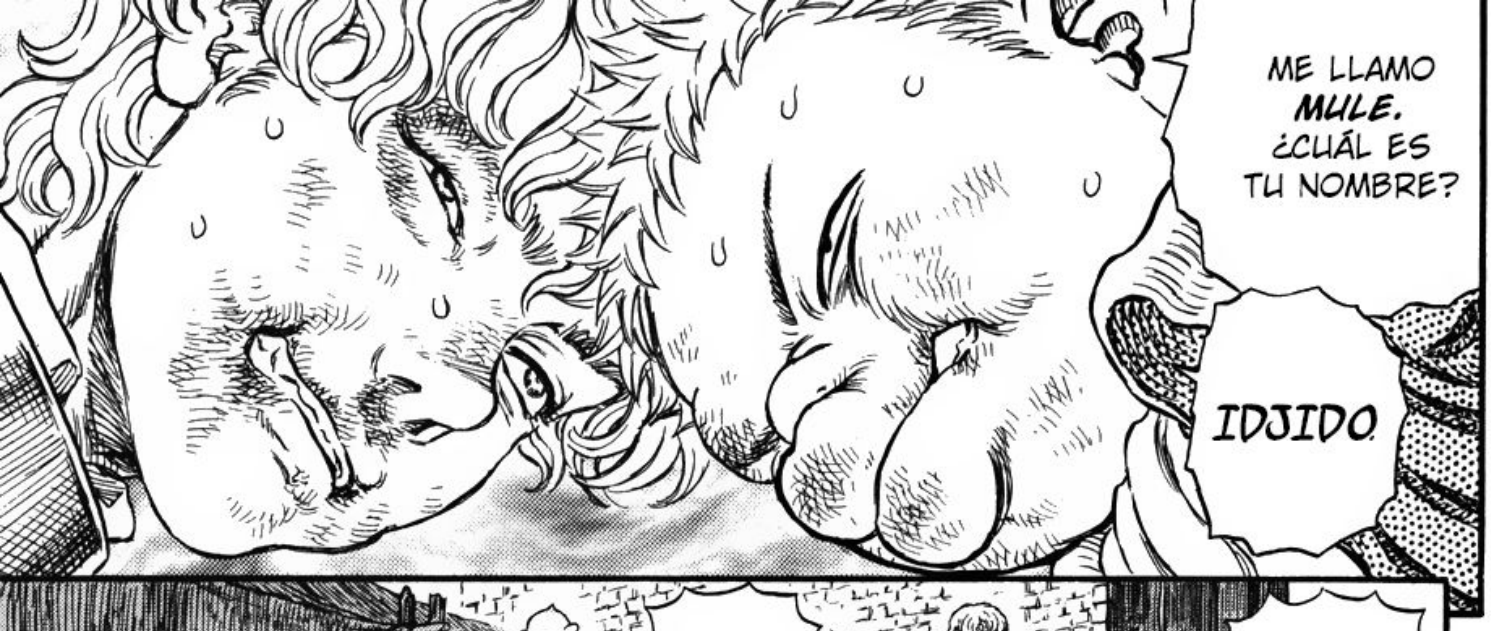

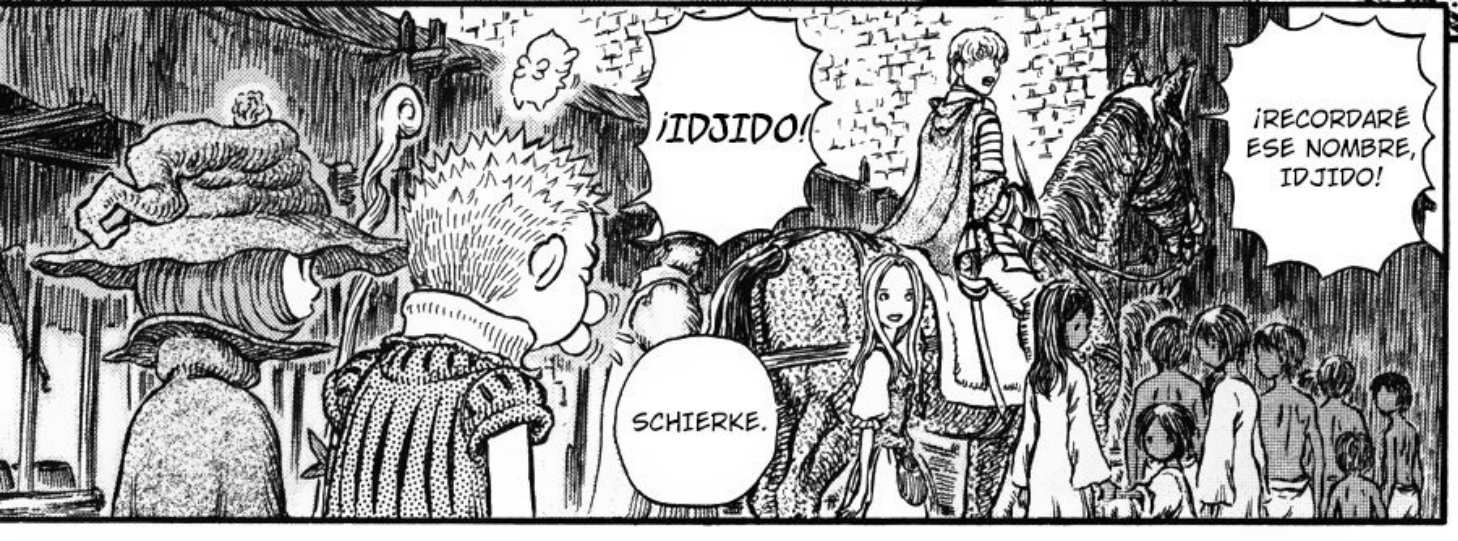

*FX: BOING BOING

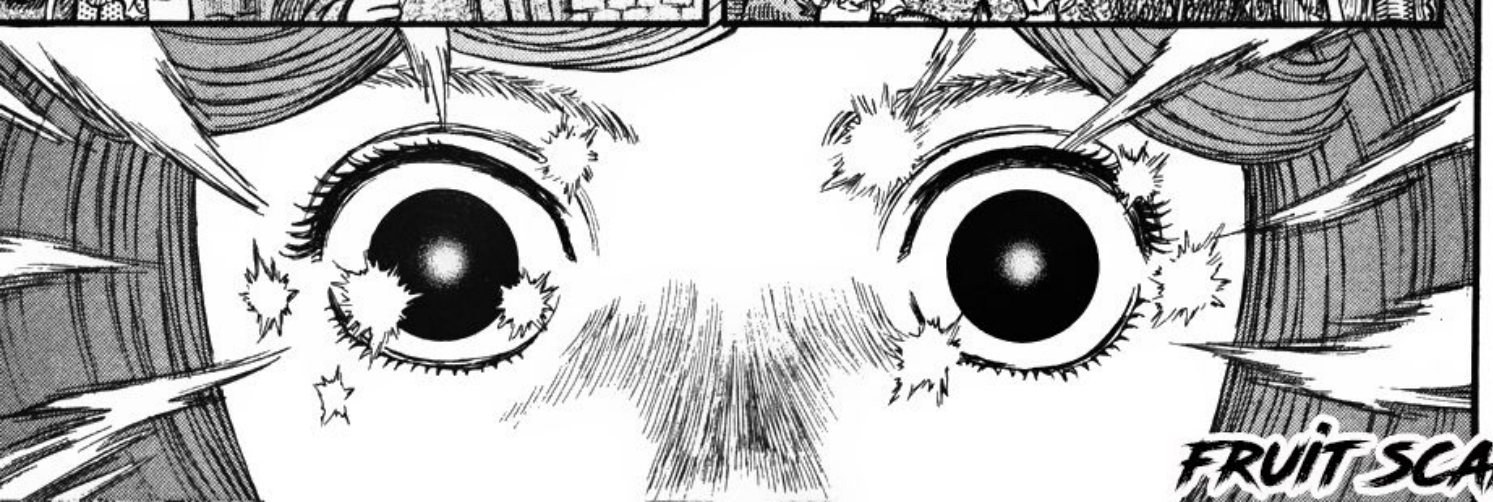

FRUIT SCANS

FRUIT SCANS

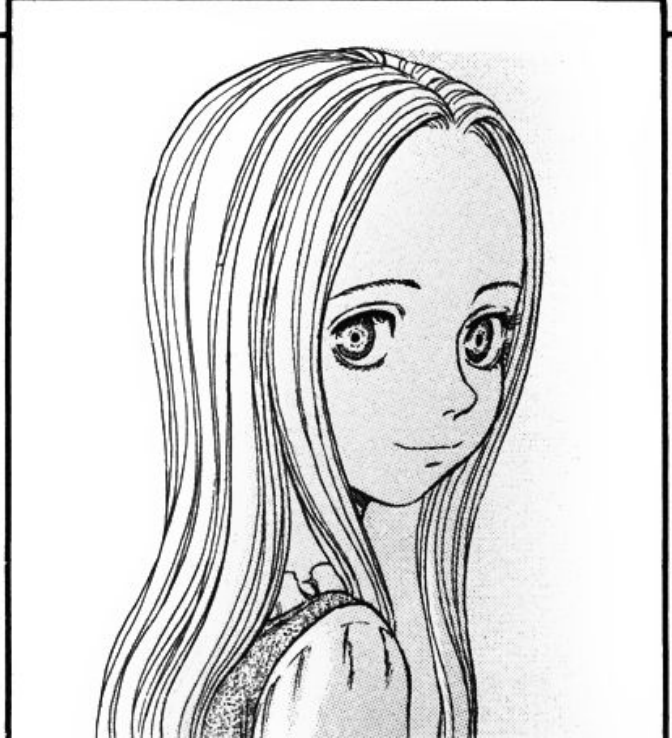

FRUIT SCANS

ESPERO VERTE DE NUEVO, BÚHO DEL BOSQUE.

¿DE NUEVO...? ¿NO ES UNA DESPEDIDA?
HMHM...

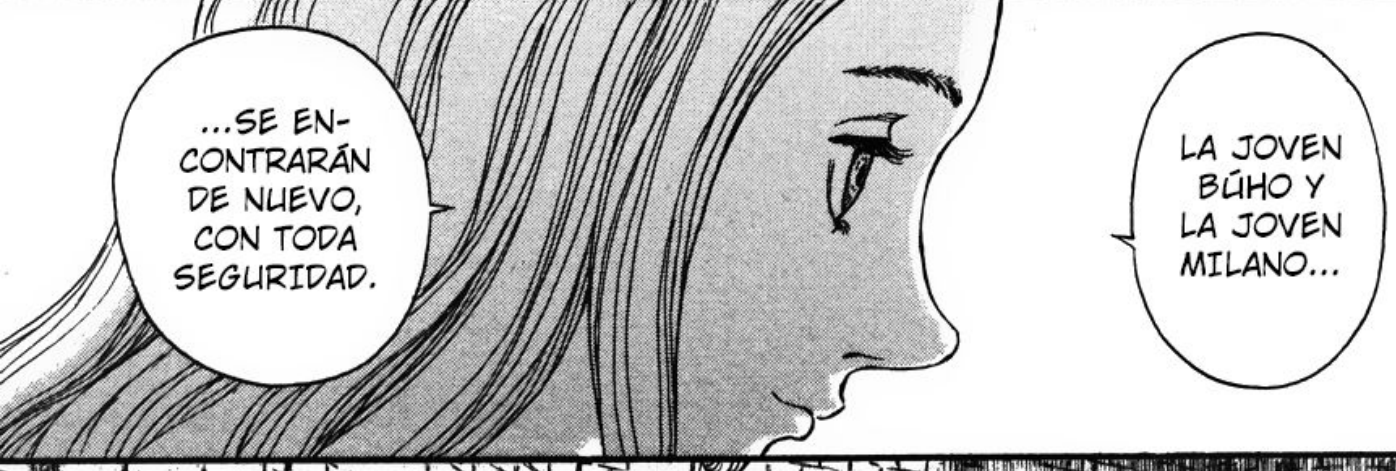
...SE ENCONTRARÁN DE NUEVO, CON TODA SEGURIDAD.
LA JOVEN BÚHO Y LA JOVEN MILANO...

¿BHÚHOH?
Qué cara tan interesante.
Qué chica tan interesante.
.....

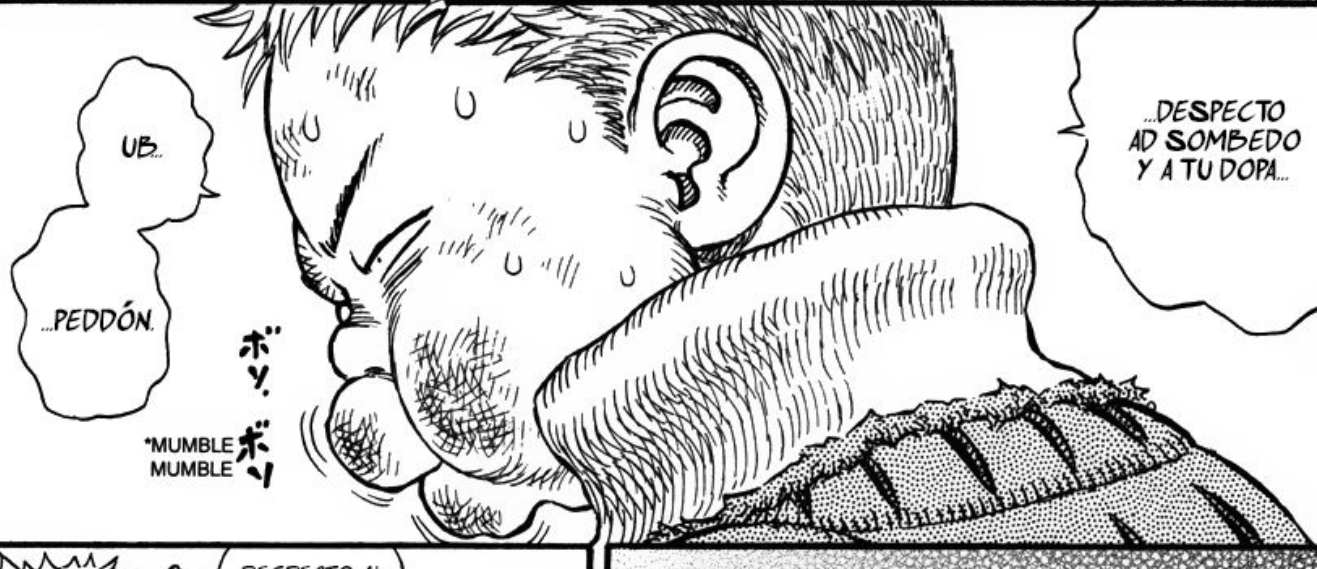

*FX: SQUEEZE

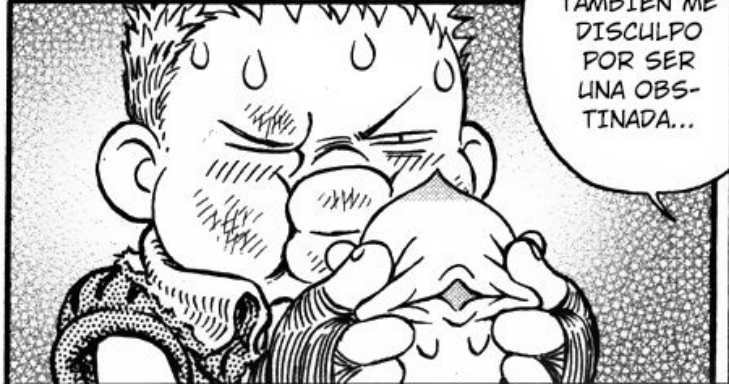

FRUIT SCANS

GRACIAS...
....POR VENIR.

NO LO MIMES DE ESA FORMA O TOMARÁ VENTAJA DE ELLO
¡AHODA, COMIDA, COMIDA!
CON LOS LABIOS ASÍ TODO TE SABRÁ A SANGRE
¡NO MEH IMPODTA!

NO ME AGRADEZCAS, NO FUI DE MUCHA UTILIDAD.

KEH!
Parece que se enojó.

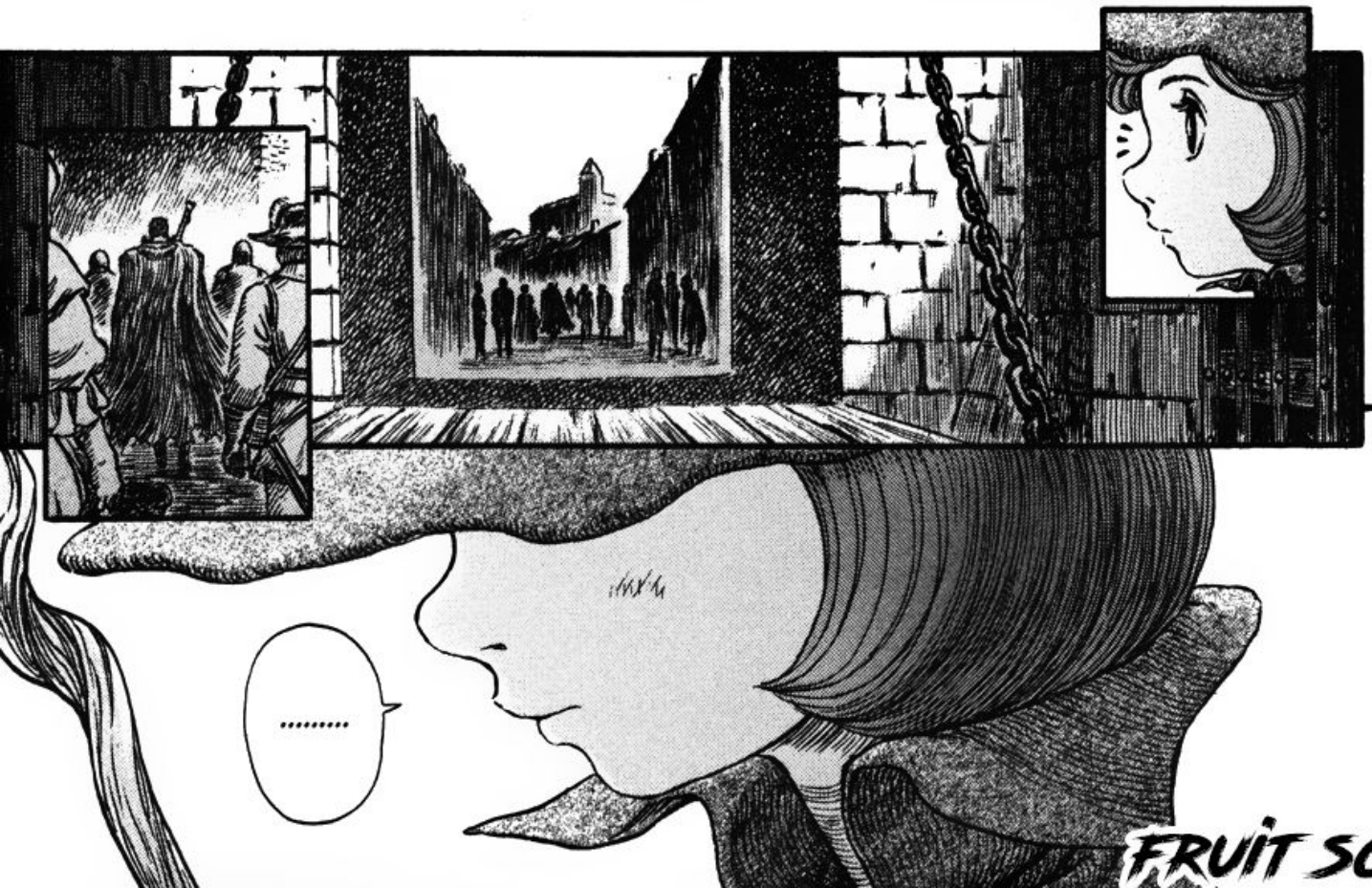
.....

FRUIT SCANS

FRUIT SCANS

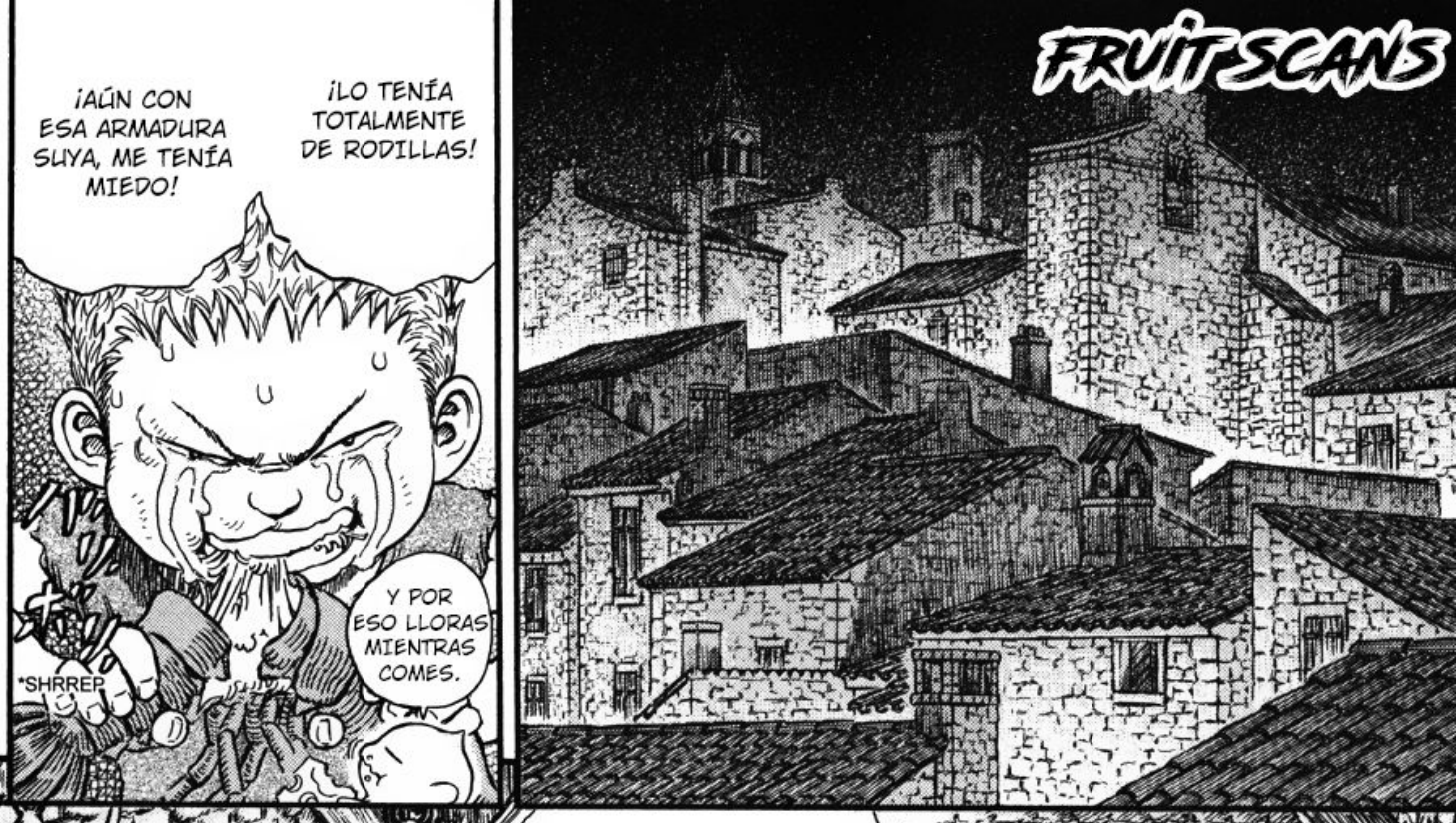
¡AÚN CON ESA ARMADURA SUYA, ME TENÍA MIEDO!
¡LO TENÍA TOTALMENTE DE RODILLAS!
*SHRREP
Y POR ESO LLORAS MIENTRAS COMES.

¡UN GOLPE MÁS, SIN COMETER NINGÚN ERROR Y LO HABRÍA CONVERTIDO EN COMIDA PARA PECES! ¡TUVO SUERTE DE QUE ESA CHICA LO SALVARA!
*POKE POKE
EL SOLO VERTE ME DUELE...

NO HAY NADA QUE HACER. LA CIUDAD ESTÁ LLENA DE SOLDADOS, DEBERÍAMOS ESTAR AGRADECIDOS DE QUE HAYAMOS PODIDO ENCONTRAR LUGAR AQUÍ.
AÚN ASÍ, AQUÍ SOLO HAY CRIMINALES. ¿NO HABÍA ALGÚN LUGAR MEJOR?

FRUIT SCANS

LAS CANTINAS SON ASÍ DE DESAGRADABLES EN CUALQUIER LUGAR AL QUE VAYAS. JUEGOS, PELEAS, PUTAS...

*CHOCK

*UHEEE

OYE NIÑA, VEN A LLENARME EL VASO.

UH, SE-ÑOR...

PE-PERO...

PERDÓN POR HA-CERLOS ESPERAR ...

Ven.

POR FAVOR, NO PONGAS TU PIE SOBRE LA MESA SI ESTAMOS COMIENDO.

...Y BO-RRACHOS.

FRUIT SCANS

WOWWW!

...
Ropita Para brujitas.

TADAHHH!

LA PROPIETARIA DE LA POSADA FUE MUY AMABLE ...
... AL DARNOS ESTA ROPA VIEJA DE SU HIJA.

*FX: GLANCE

FRUIT SCANS

¿QUIEREN VENIR A BEBER?
LO SIENTO, PERO NO.
¡NO!
PLACH
¡!
¡OYE, PRECIOSA!
¿QUÉ TENEMOS AQUÍ? TRES CHICAS EN UNA ESQUINA, PERO UNA ES UNA NIÑA.
¡Apestan a alcohol!
Más víctimas.
¡OIGAN, BORRACHOS!
¡¿Qué creen que hacen?!
¿QUÉ, CHICO?
¡¿CREES QUE PUEDES ESTAR AQUÍ?!
¡UN NIÑO EN UN LUGAR COMO ESTE, PIER--!
OH, NO!
AHH...
FRUIT-SCANS

*FX: KRASSH

*FX: SHAKE SHAKE

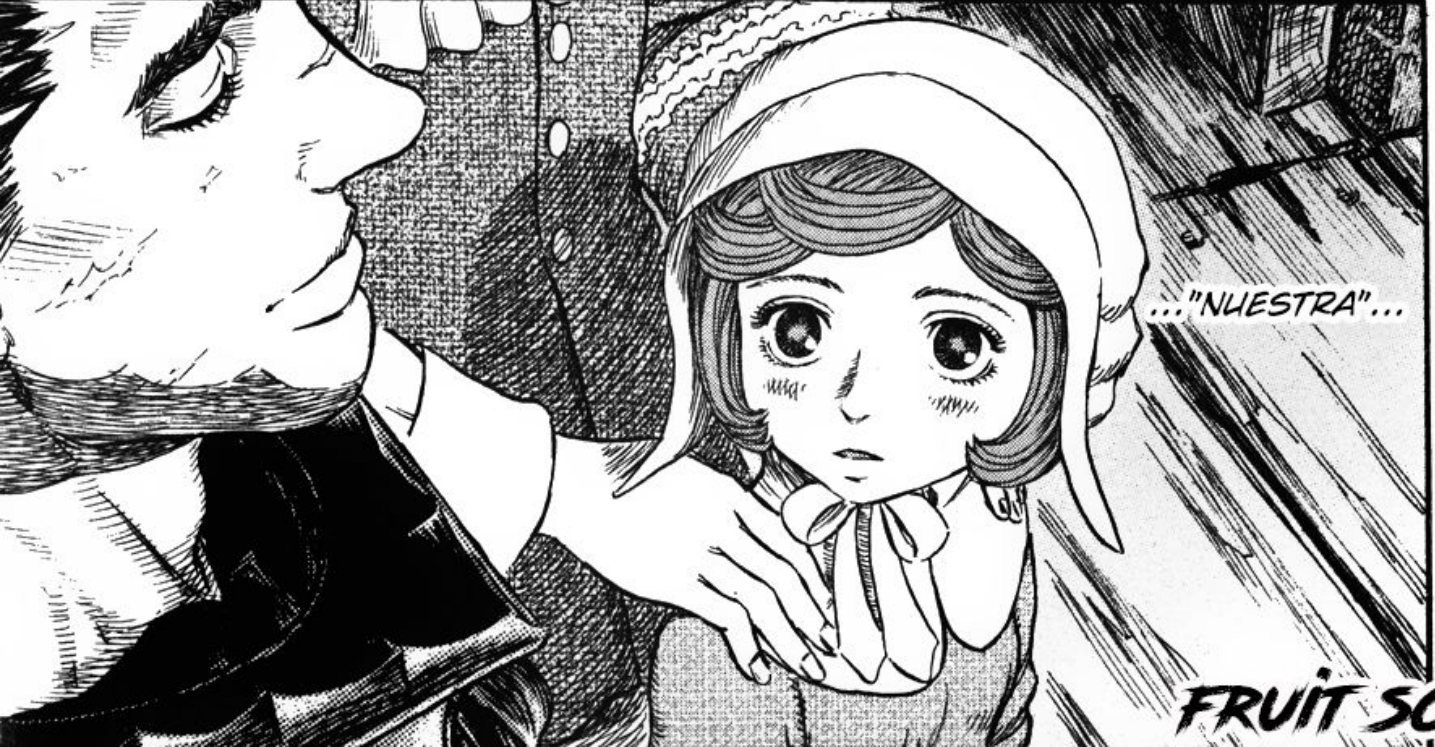

FRUIT SCANS

MAESTRA, ESTA CIUDAD...
...ESTE MUNDO DE PERSONAS...
...ES IRREMEDIABLEMENTE VULGAR...
*WOOF WOOF
*OOHAHAHAHAHA
¡OH, MI SEÑOR, SE LO AGRADEZCOOOOO!
*STUFF
*CRASSSH
*WHUDDD
*FX: GLANCE GLANCE
UN CABALLERO TAMBIÉN DEBE COMER ...
OHH, PELEAR CON EL ESTÓMAGO VACÍO ...
*FX: TOTTER TOTTER
*SHOO!
*GRRRR
*GATHER
*GATHER
¡¿OHH?!
¡¿QUÉ ES ESTO?!
*RAHHHHH
...TONTO...
*DONNNN
*SMASH!
FRUIT SCANS

PERO AÚN ASÍ...
NADA MAL.
*VIP
MAESTRA...
¡Acá-balo!
TAHH!
EJEJEJE... UNA MU-JEEERRR.
*KRISSSH
*FX: SHFF
*CRASSSH
*WHMP
...Y DESA-GRADABLE.

A PESAR DE TODO ESO...
...PUEDO SONREIR.

FRUIT SCANS

¿BUSCAS UN GRUPO DE FACEBOOK SOBRE MANGA?
EN VISTA DE LA GRAN CANTIDAD DE GRUPOS EN FACEBOOK DEDICADOS EXCLUSIVAMENTE AL ANIME, DEJANDO EN SEGUNDO PLANO AL MANGA, ME PARECIÓ UNA GENIAL IDEA HACER UNO CUYO ÚNICO Y PRINCIPAL TÓPICO SEA EL MANGA. SI TE INTERESA DEBATIR SOBRE ALGÚN CAPÍTULO, LEER RECOMENDACIONES O RECOMENDARLE ALGUNA OBRA A LAS DEMÁS PERSONAS, NO DUDES EN UNIRTE.
bit.ly/fbmangaes

FRUIT SCANS

WWW.FRUITSCANS.BLOGSPOT.COM

WWW.FACEBOOK.COM/FRUITSCANS

TRADUCTOR: WATERMELONNABLE

REDRAWER: DX OJON

TYPESETTER: WATERMELONNABLE

CLEANER: DX OJON & LEAN95

FRUIT SCANS

Instinto hogareño

帰巣

BERSERK

FRUIT SCANS

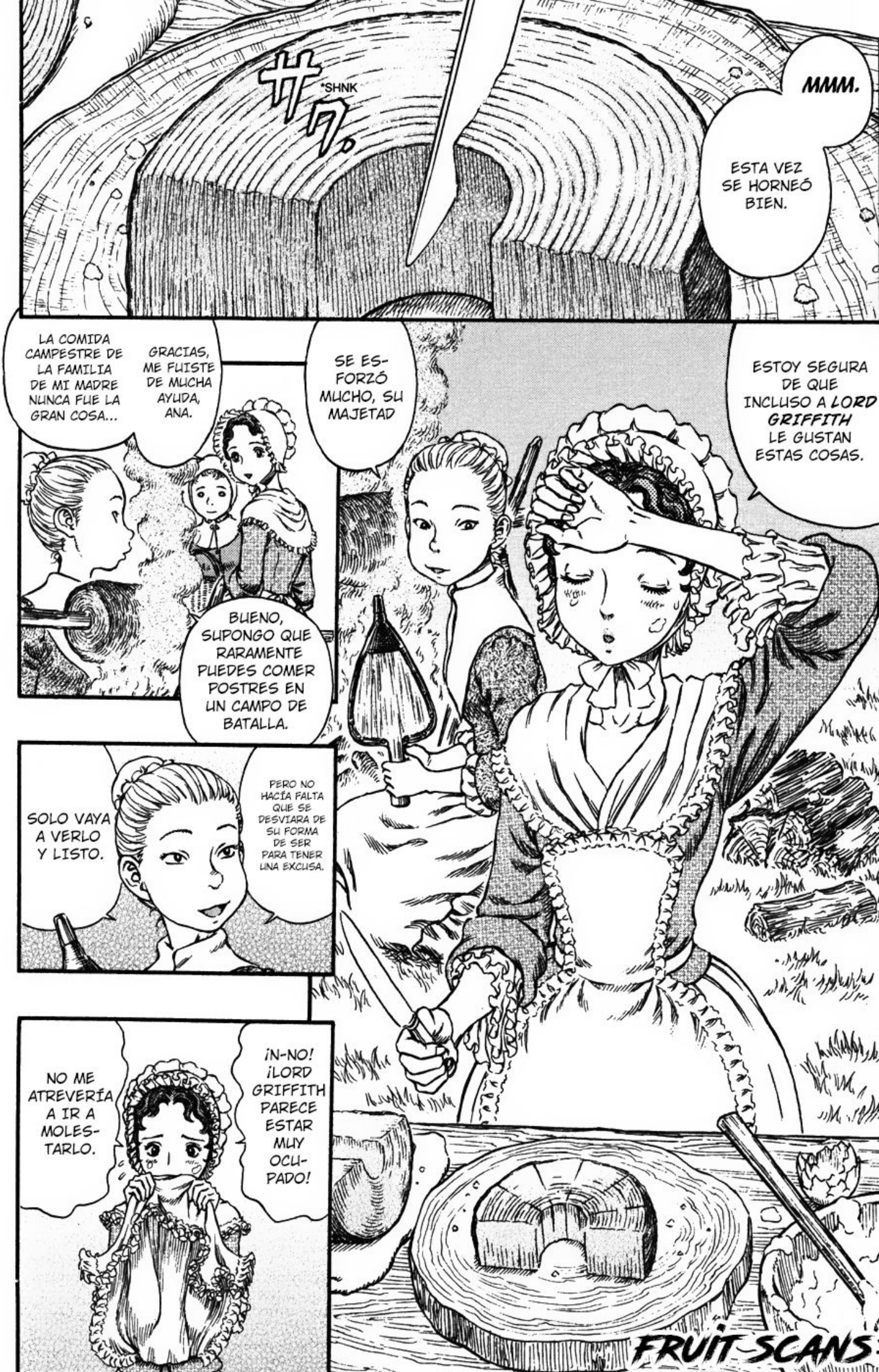
*SHNK
MMM.
ESTA VEZ SE HORNEÓ BIEN.
ESTOY SEGURA DE QUE INCLUSO A LORD GRIFFITH LE GUSTAN ESTAS COSAS.
SE ESFORZÓ MUCHO, SU MAJETAD
LA COMIDA CAMPESTRE DE LA FAMILIA DE MI MADRE NUNCA FUE LA GRAN COSA...
GRACIAS, ME FUISTE DE MUCHA AYUDA, ANA.
BUENO, SUPONGO QUE RARAMENTE PUEDES COMER POSTRES EN UN CAMPO DE BATALLA.
PERO NO HACÍA FALTA QUE SE DESVIARA DE SU FORMA DE SER PARA TENER UNA EXCUSA.
SOLO VAYA A VERLO Y LISTO.
¡N-NO! ¡LORD GRIFFITH PARECE ESTAR MUY OCUPADO!
NO ME ATREVERÍA A IR A MOLESTARLO.
FRUIT SCANS

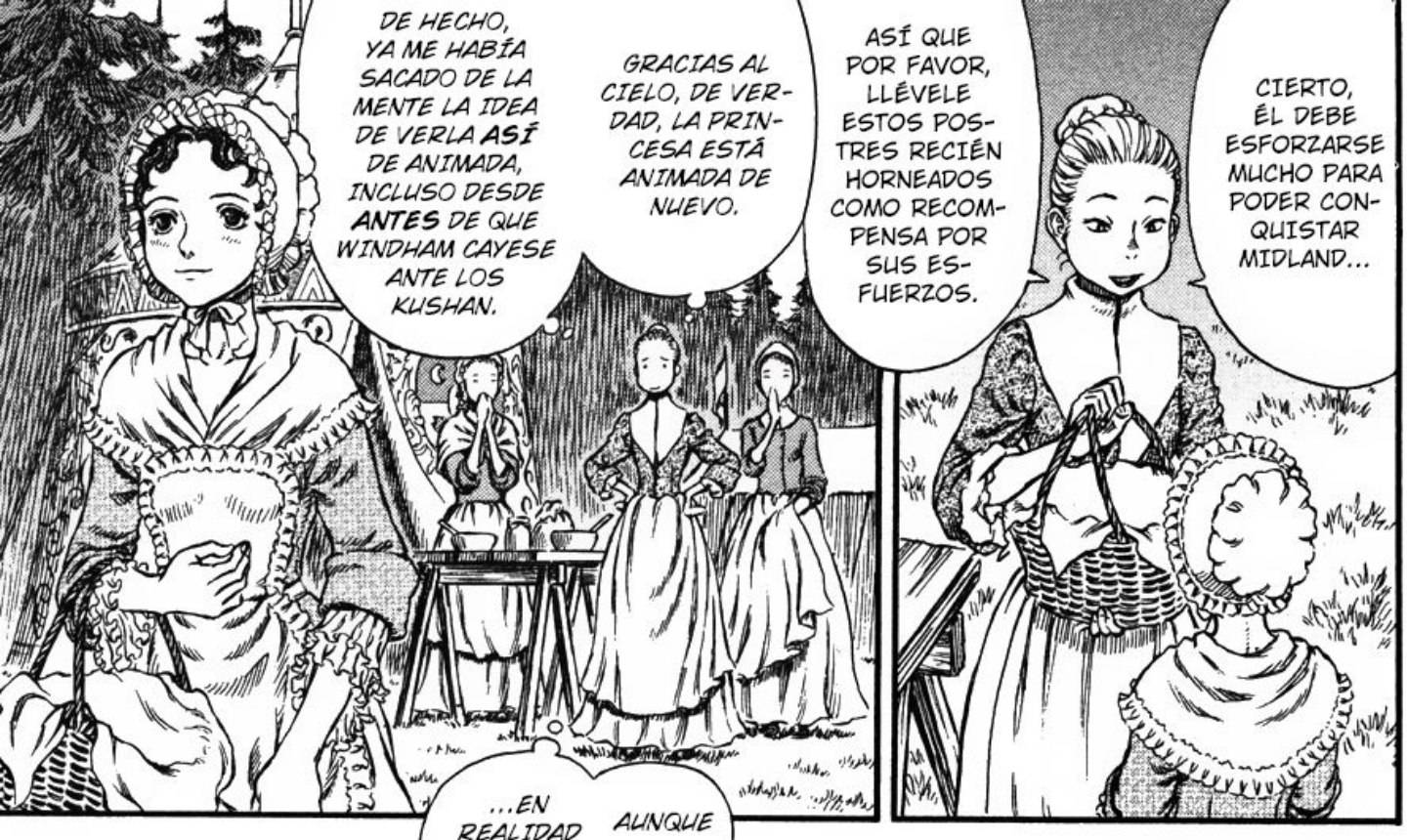
DE HECHO, YA ME HABÍA SACADO DE LA MENTE LA IDEA DE VERLA ASÍ DE ANIMADA, INCLUSO DESDE ANTES DE QUE WINDHAM CAYESE ANTE LOS KUSHAN.
GRACIAS AL CIELO, DE VERDAD, LA PRINCESA ESTÁ ANIMADA DE NUEVO.
ASÍ QUE POR FAVOR, LLÉVELE ESTOS POSTRES RECIÉN HORNEADOS COMO RECOMPENSA POR SUS ESFUERZOS.
CIERTO, ÉL DEBE ESFORZARSE MUCHO PARA PODER CONQUISTAR MIDLAND...

...EN REALIDAD ESTO ES UN CAMPO DE BATALLA.
AUNQUE ...

FRUIT SCANS

FRUIT SCANS

FRUIT SCANS

PARECE UNA PINTURA...
...UNA PROVENIENTE DE LA ETERNIDAD...
...DE QUE NO DEBERÍA TOCARLO...
ME DA LA SENSACIÓN...
¡OYE, ESPERA!
*TMP
*TMP
*TMP
¡Lord Gri-ffiiith!

FRUIT SCANS

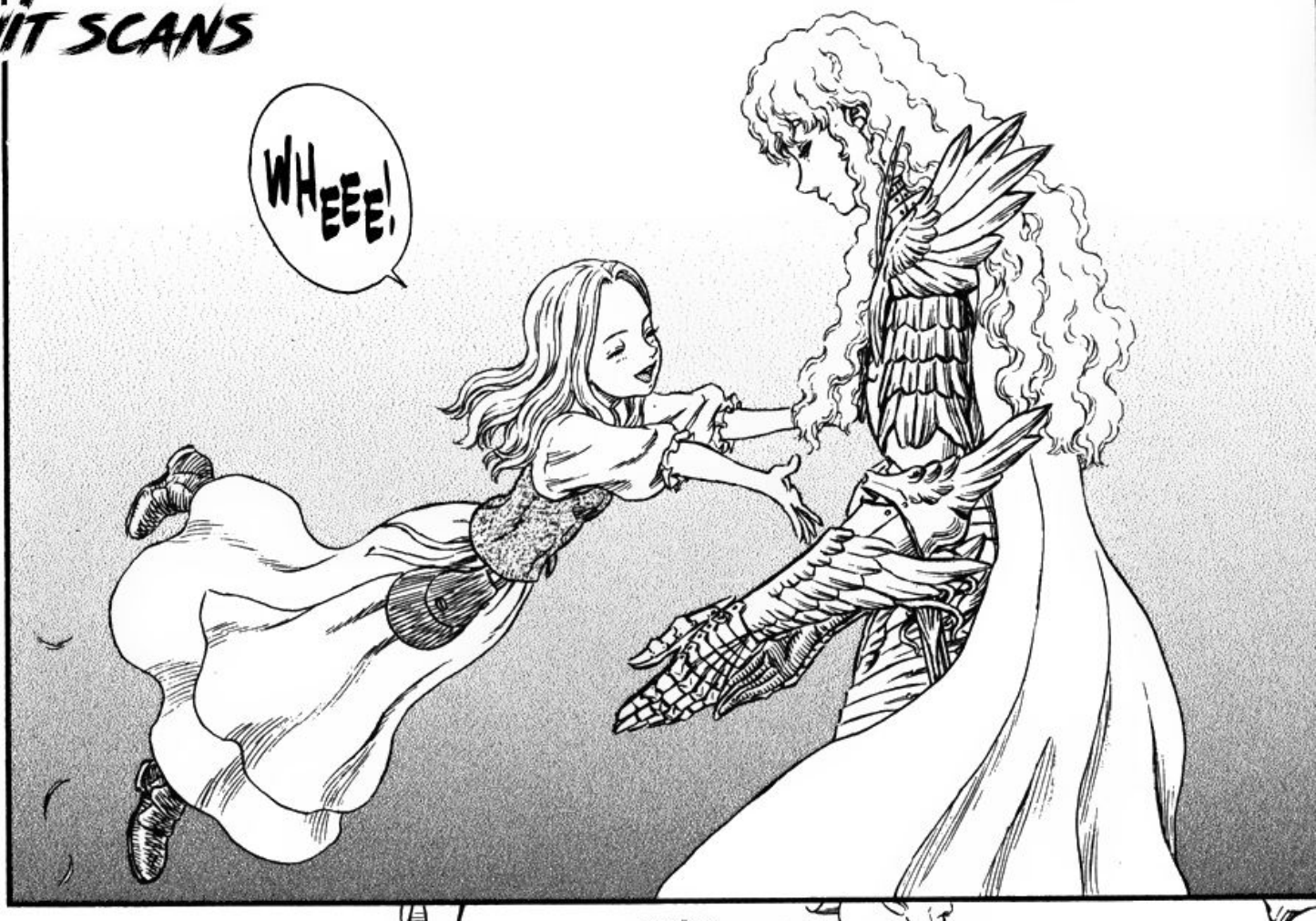

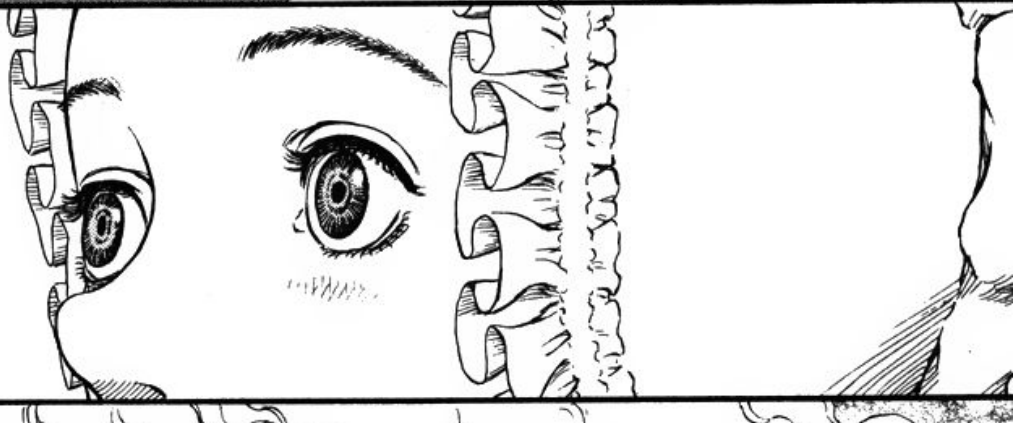

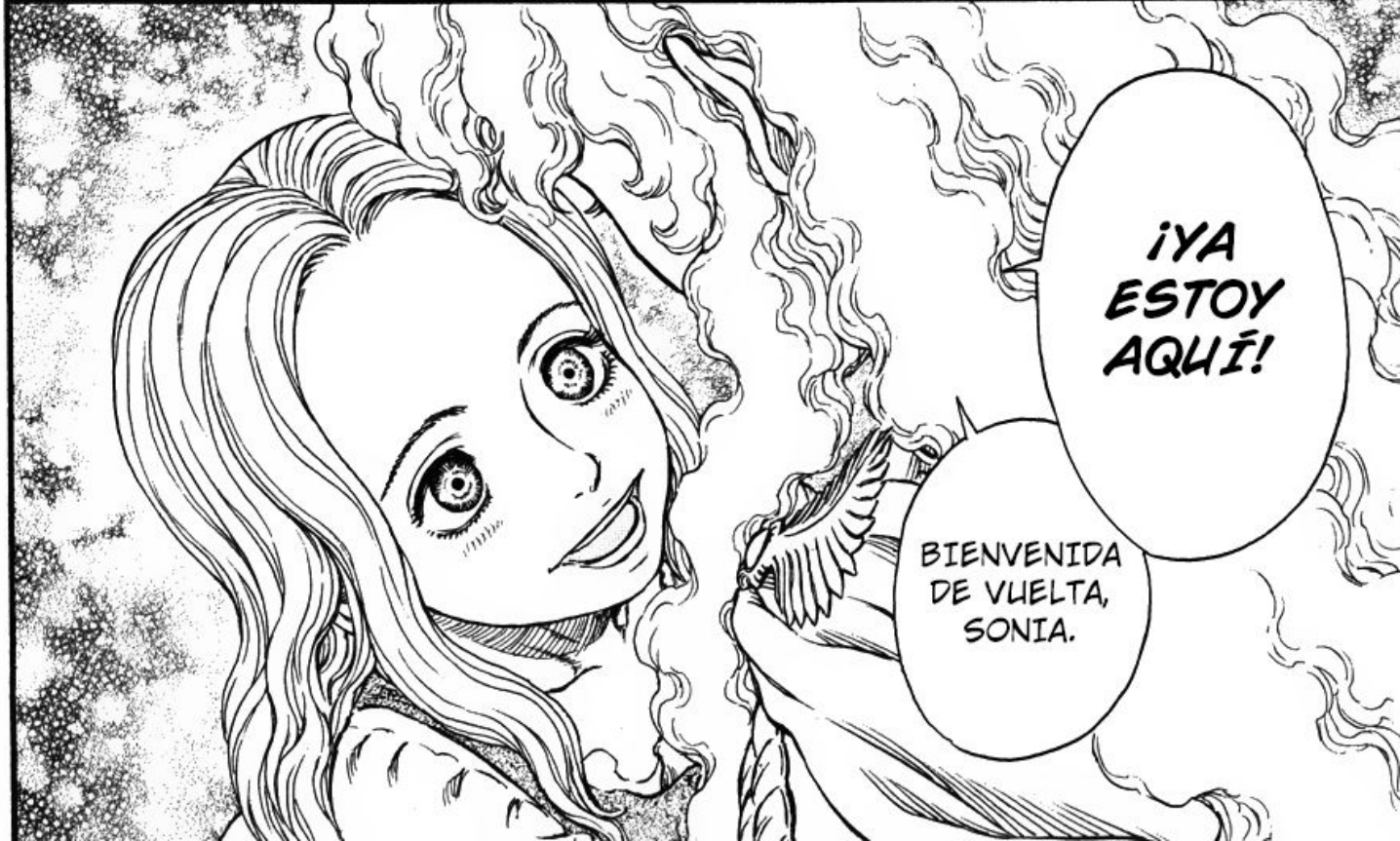

¿QUÉ TAL EL MAR?
ESTUVO LLENO DE DIVERSIÓN. INCLUSO HICE UNA MEJOR AMIGA, Y TUVIMOS UNA PEQUEÑA AVENTURA.
GRACIAS A LA CUAL, ESTOY EXHAUSTO.

BUEN TRABAJO, MULE. ME GUSTARÍA OIR SOBRE LA CIUDAD UNA VEZ QUE HAYAS RECUPERADO EL ALIENTO.
¡SÍ!
EN ESE CASO, YO PODRÍA...

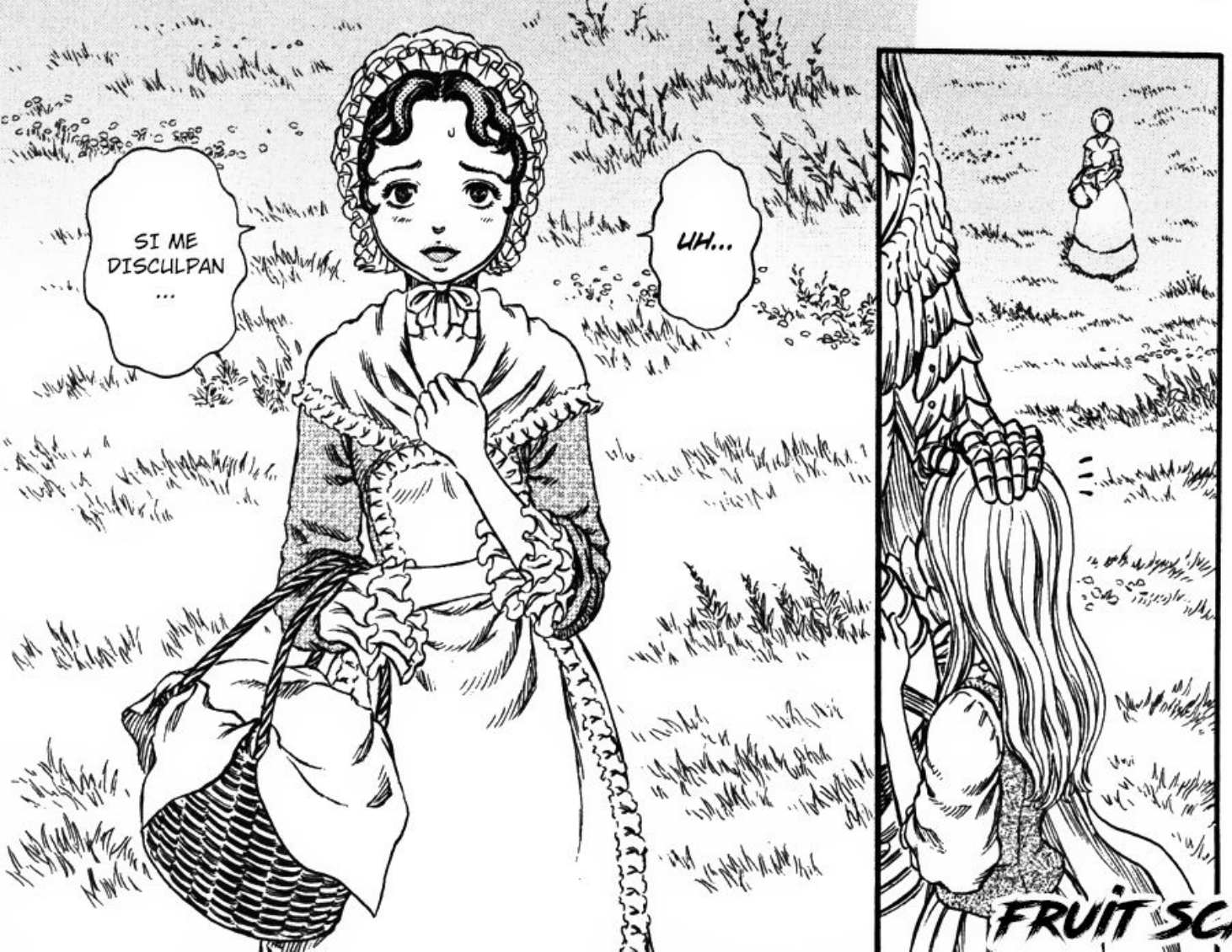
SI ME DISCULPAN ...
UH...

FRUIT SCANS

LORD GRIFFITH.
YO...
AH, PRINCESA CHARLOTTE.
.....
HORNEÉ UNOS DULCES...
SI LO DESEAN...
TO... TODOS PUEDEN...
¡UN SABOR MARAVILLOSO...! ¡MUY SUAVE!
¡MMMM, RICO!
OYE ...
¡VAMOS A DARLE UNA PROBADA!
¡VAYA! ¿DULCES?

FRUIT SCANS

...
¡OYE!
AQUÍ TIENE, LORD GRIFFITH.
ESTÁ DULCE Y DELICIOSO.
TAMBIÉN HAY PARA TI, MULE.
*MNCH MNCH
NO DEB...
HUELE BIEN...
DULCE.
ES BASTANTE FÁCIL DE COMER.
NUNCA SOÑÉ CON ENCONTRAR UN SABOR ASÍ EN UN CAMPO DE BATALLA.
SE LO AGRADEZCO, PRINCESA CHARLOTTE.

FRUIT SCANS

AUNQUE ME ALEGRA...
...QUE LE HAYA GUSTADO.
OH...
NO ME LO AGRADEZCA.
...
¡TEN UN POCO DE CONSIDERACIÓN!
¡TÚ!
*FX: TUG
¡VEN CONMIGO UN MINUTO!
¿CUÁL ES EL PROBLEMA?

FRUIT SCANS

FRUIT SCANS

¡DEBERÍAS SER MÁS CONDESCENDIENTE! ¡ERES MUJER, SIN MENCIONAR QUE TAMBIÉN ERES UNA MÉDIUM QUE PUEDE SENTIR LOS PENSAMIENTOS DE LAS PERSONAS!
LORD GRIFFITH ESTÁ OCUPADO Y MUY RARA VEZ TIENEN EL TIEMPO PARA ESTAR SOLOS.

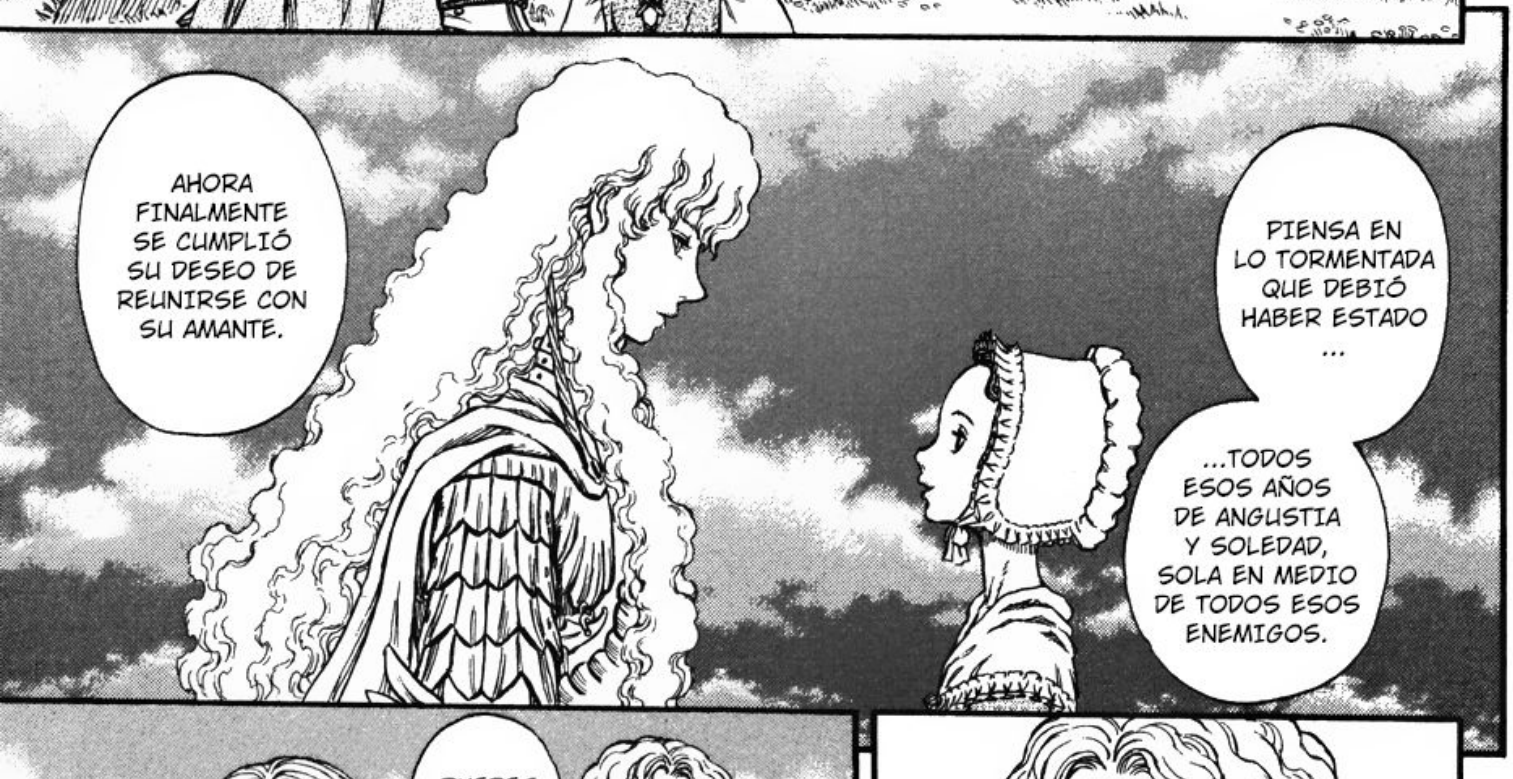
AHORA FINALMENTE SE CUMPLIÓ SU DESEO DE REUNIRSE CON SU AMANTE.
PIENSA EN LO TORMENTADA QUE DEBIÓ HABER ESTADO ...
...TODOS ESOS AÑOS DE ANGUSTIA Y SOLEDAD, SOLA EN MEDIO DE TODOS ESOS ENEMIGOS.

ADIÓS.
PUEDES QUEDÁRTELO.
OFHH...

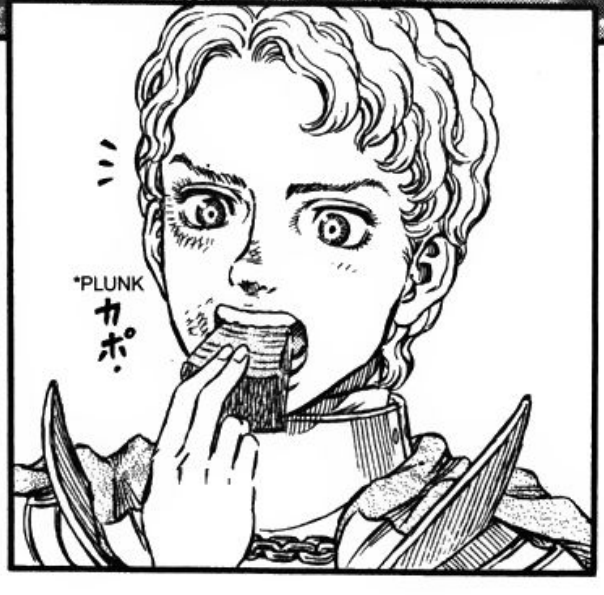
*PLUNK
カポ

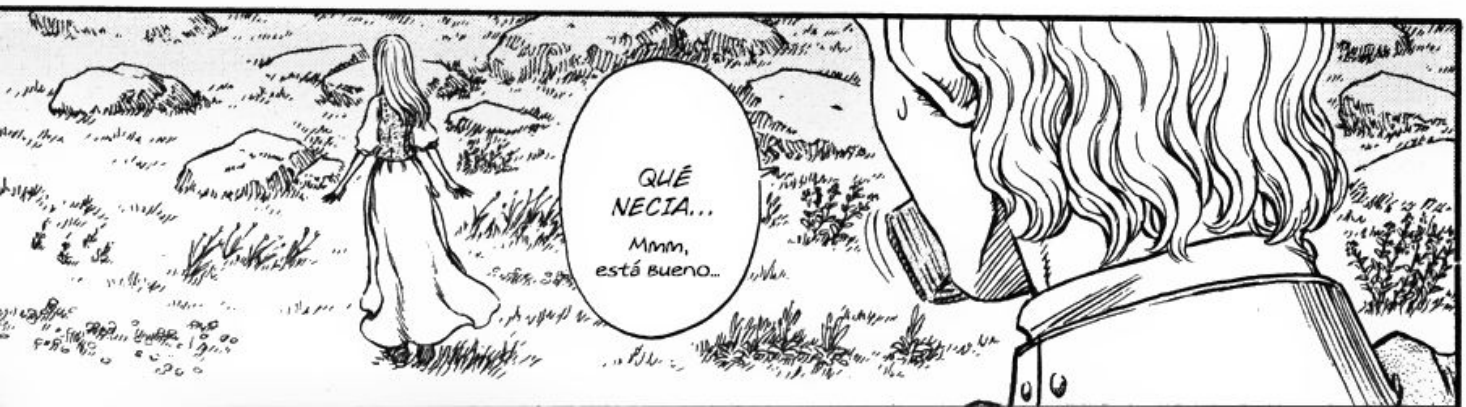
QUÉ NECIA...
Mmm, está bueno...

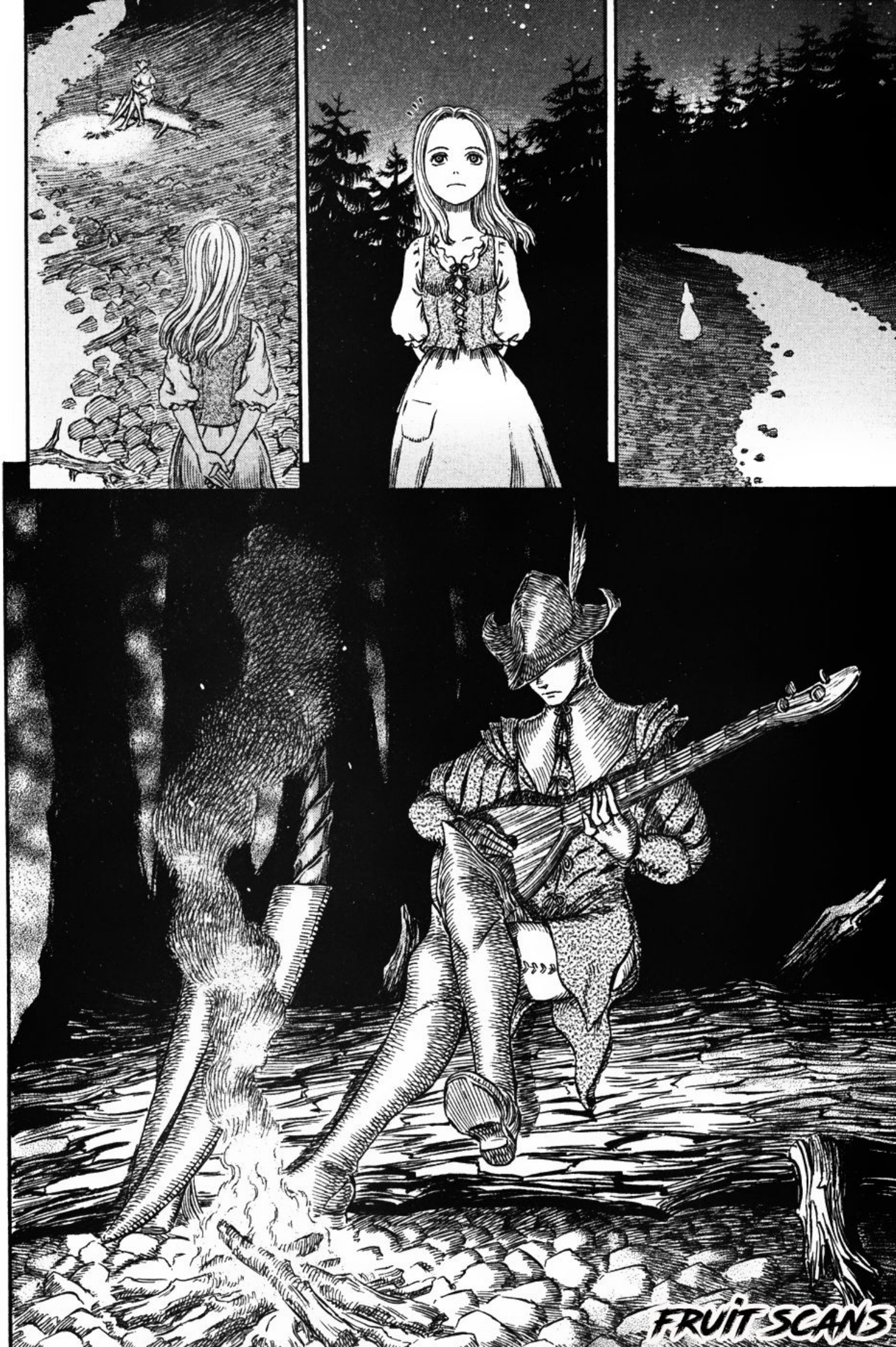
FRUIT SCANS

FRUIT SCANS

COMO DESEES.
.....
BUENAS NOCHES.
¿TE IMPORTA SI ME CALIENTO?
.....
AUNQUE ALGO SOLITARIA.
BONITA CANCIÓN.

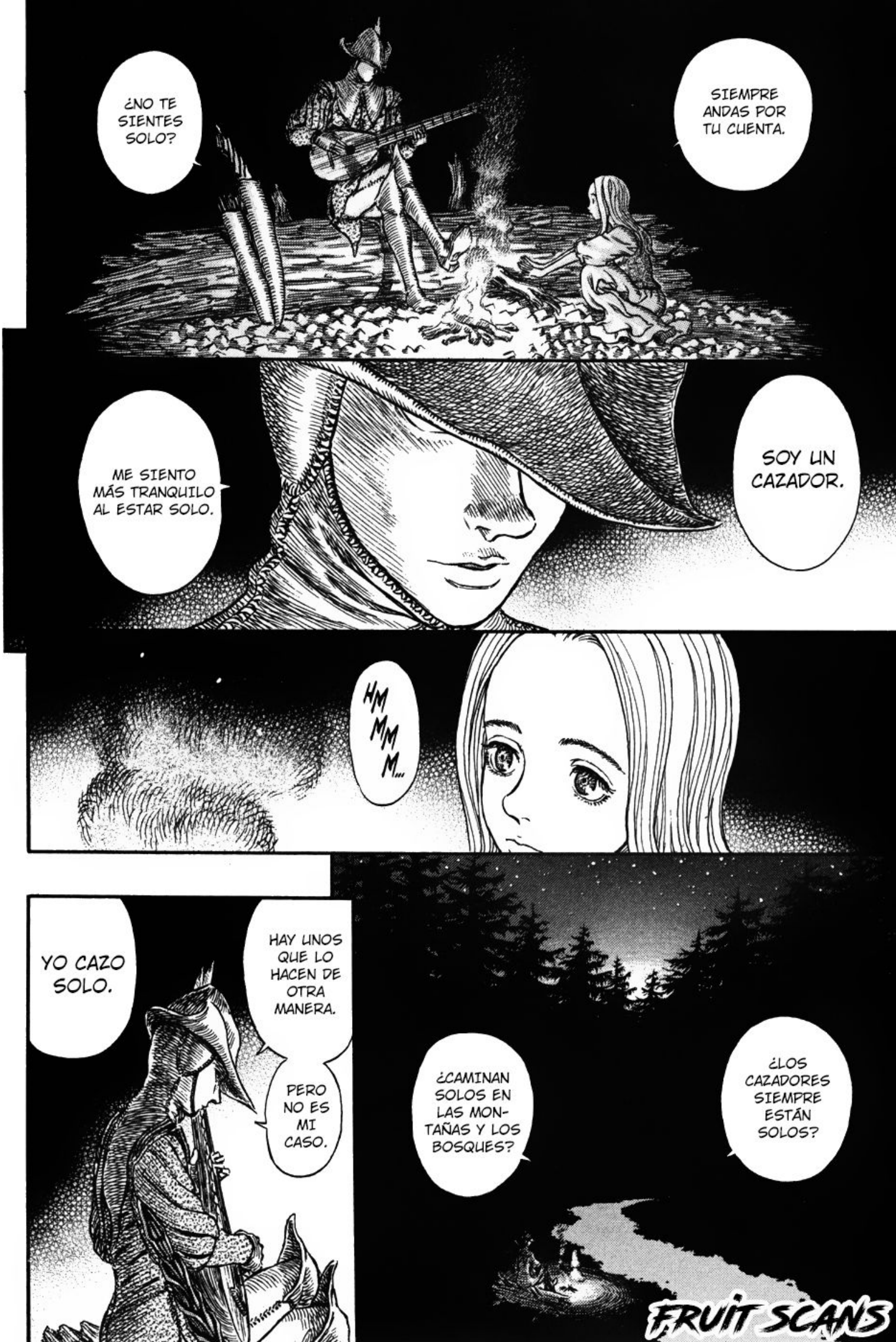
¿NO TE SIENTES SOLO?
SIEMPRE ANDAS POR TU CUENTA.
ME SIENTO MÁS TRANQUILO AL ESTAR SOLO.
SOY UN CAZADOR.
HMMMM...
YO CAZO SOLO.
HAY UNOS QUE LO HACEN DE OTRA MANERA.
PERO NO ES MI CASO.
¿CAMINAN SOLOS EN LAS MONTAÑAS Y LOS BOSQUES?
¿LOS CAZADORES SIEMPRE ESTÁN SOLOS?
FRUIT SCANS

...YO TAMBIÉN...
ANTES DE DARME CUENTA...
...ME HE CONVERTIDO EN UNA BESTIA.
*HOOOO
POR DÍAS, ATRAVIESO RÍOS Y MONTAÑAS, SIGUIENDO A MI PRESA.
LA ACECHO EN LO PROFUNDO DEL BOSQUE.
LUEGO DE MUCHAS NOCHES ...
PIERDO LA NOCIÓN DEL TIEMPO.
Y ENTONCES ...
.....
¿Y ENTONCES?
ガアアア...ア...
*ZSHHHHSS
¿SABES? YO...
YO TAMBIÉN...
...ESTABA SOLA.
PODÍA VER COSAS QUE LOS DEMÁS NO.
OIR VOCES QUE LOS DEMÁS NO.
*SNAKT
MI SOLITARIO MUNDO...
...ERA DIFERENTE AL DE ELLOS.
.....
YA VEO.
FRUIT SCANS

ELLA NO ERA LA ÚNICA ...
...SUFRIENDO POR LA SOLEDAD Y LA ANGUSTIA.
*HHHHH
.....

FRUIT SCANS

ESA NOCHE
TUVE UN SUEÑO.

...JUGANDO
EN UN BOSQUE
ILUMINADO POR
LA LUNA.
UNO SOBRE
UN BÚHO Y
UN MILANO...

FRUITSCANS

FRUIT SCANS

FRUIT SCANS

Oye tú, sí tú, te amo.

BERSERK

¿BUSCAS UN GRUPO DE FACEBOOK SOBRE MANGA?
EN VISTA DE LA GRAN CANTIDAD DE GRUPOS EN FACEBOOK DEDICADOS EXCLUSIVAMENTE AL ANIME, DEJANDO EN SEGUNDO PLANO AL MANGA, ME PARECIÓ UNA GENIAL IDEA HACER UNO CUYO ÚNICO Y PRINCIPAL TÓPICO SEA EL MANGA. SI TE INTERESA DEBATIR SOBRE ALGÚN CAPÍTULO, LEER RECOMENDACIONES O RECOMENDARLE ALGUNA OBRA A LAS DEMÁS PERSONAS, NO DUDES EN UNIRTE.
bit.ly/fbmangaes